

# **Ceramic Book Annex. 22**

PORCELANOSA







Revestimiento  
Wall tile

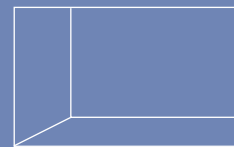

**C**

Canal Roma 016

**D**

Deco Gasa 024  
Deco Lucerna 010  
Deco Treccia 034  
Deco Stein 012

**E**

Elegant / Bookmatch 014

**G**

Gasa 024

Pavimento  
Floor tile

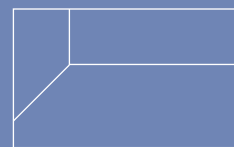

**B**

Bottega 046

**C**

Córdoba 060  
Cotto 052

**D**

Dakota 072  
Dijon 074

**E**

Elegant 064  
Elegant Pulido 065

**L**

Linz 028  
Lucerna 010

**M**

Mosaico Terra 030

**N**

Newark 032

**R**

Roma 016  
Royal 018

**F**

Fulham 040

**G**

Gallery 076

**H**

Handwood 042

**L**

Linz 058  
Loft 078  
Lucerna 048

índice A-Z  
index A-Z

**S**

Steel 020  
Steel Shine 022

**T**

Treccia 034

**R**

Roma 054

**S**

Seattle 068  
Steel 056  
Stein 050

**T**

Trento 080

Revestimiento  
Wall tile

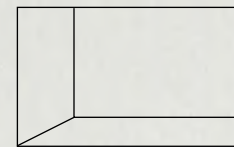

**59,6 cm x 150 cm**

Elegant / Bookmatch 014  
Linz 028  
Royal 018  
Steel 020  
Steel Shine 022  
Treccia 034  
Deco Treccia 034

**45 cm x 120 cm**

Deco Stein 012  
Gasa 024  
Deco Gasa 024  
Lucerna 010  
Deco Lucerna 010  
Newark 032  
Roma 016  
Canal Roma 016

Pavimento  
Floor tile

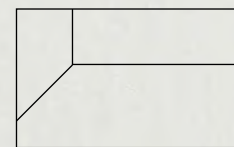

**16,5 cm x 150 cm**

Fulham 040

**120 cm x 120 cm**

Bottega 046  
Cotto 052  
Dijon 074  
Elegant Pulido 064  
Gallery 076  
Loft 078  
Lucerna 048  
Seattle 068  
Steel 056  
Trento 080

**59,6 cm x 120 cm**

Dakota 072  
Roma 054  
Steel 056  
Stein 050

índice por formato  
index by size

**80 cm x 80 cm**

Dijon 074  
Gallery 076  
Handwood 042  
Linz 058  
Loft 078

**59,6 cm x 59,6 cm**

Bottega 046  
Córdoba 060  
Cotto 052  
Elegant 065  
Lucerna 048  
Seattle 068  
Steel 056

Revestimiento  
Wall tile

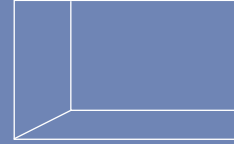

**Piedra  
Stone**

Lucerna	010
<i>Deco Lucerna</i>	010
<i>Deco Stein</i>	012

**Mármol  
Marble**

Elegant / Bookmatch	014
Roma	016
<i>Canal Roma</i>	016

**Madera  
Wood**

Royal	018
-------	-----

Pavimento  
Floor tile

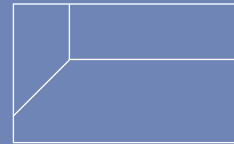

**Cemento  
Cement**

Bottega	046
Gallery	072
Loft	074
Seattle	068

**Piedra  
Stone**

Dakota	076
Dijon	078
Lucerna	048
Stein	050
Trento	080

**Terracota  
Terracotta**

Cotto	052
-------	-----

**Metálico  
Metallic**

Steel	020
-------	-----

**Textura  
Texture**

Gasa	024
<i>Deco Gasa</i>	024
Linz	028
Mosaico Terra	030
Newark	032
Treccia	034
<i>Deco Treccia</i>	034

**Mármol  
Marble**

Elegant	065
Roma	054

**Madera  
Wood**

Fulham	040
Handwood	042

**Metálico  
Metallic**

Steel	056
-------	-----

**Textura  
Texture**

Linz	058
------	-----

**Hidráulico  
Hydraulic  
Pattern**

Córdoba	060
---------	-----

**Pulido  
Polished**

Elegant Pulido	064
----------------	-----

# índice por efecto index by look



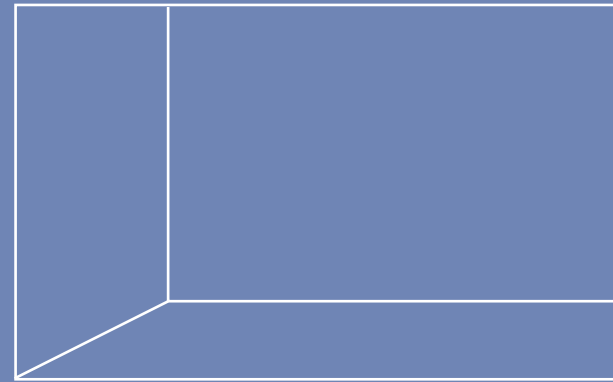

# revestimiento wall tile

ES. Grandes formatos para revestimientos que minimizan los tiempos de instalación, sobre todo en proyectos de gran envergadura y reducen el número de juntas entre piezas.

EN. Large formats for wall tiles wich minimize installation times, especially in large projects, and reduce the number of joints between pieces.

# índice por efecto index by look



## Piedra Stone

010. Lucerna / Deco Lucerno new  
012. Deco Stein new

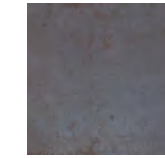

## Metálico Metallic

020. Steel new  
022. Steel Shine new



## Mármol Marble

014. Elegant / Bookmatch new  
016. Roma / Deco Roma new

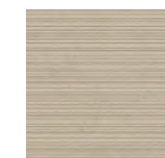

## Textura Texture

024. Gasa / Deco Gasa new  
028. Linz new  
030. Mosaico Terra new  
032. Newark new  
034. Treccia / Deco Treccia new



## Madera Wood

018. Royal new





Lucerna Silver 45 cm x 120 cm  
Deco Lucerna Silver 45 cm x 120 cm  
Lucerna Silver 120 cm x 120 cm

WALL TILE  
piedra / stone

# Lucerna

Revestimiento Monoporosa Rectificado / Rectified Wall Tiles



WALL TILE

**NEW**



**LUCERNA ACERO**  
45 cm x 120 cm x 1 cm / 18" x 47" 100319138 G270

**PERFIL LUCERNA SILVER\***  
1,5 cm x 45 cm / 2/3" x 18" 100319147 G92

Butech: Colorstuk Rapid Gris 100236834

**NEW**



**DECO LUCERNA ACERO**  
45 cm x 120 cm x 1 cm / 18" x 47" 100319137 G274

Butech: Colorstuk Rapid Gris 100236834

**NEW**



**DECO LUCERNA SILVER**  
45 cm x 120 cm x 1 cm / 18" x 47" 100319162 G274

Butech: Colorstuk Rapid Manhattan 100236464

**\*Perfil**

CONSULTAR DISPONIBILIDAD PARA OTROS FORMATOS.  
CHECK AVAILABILITY FOR OTHER SIZES.

EMBALAJE  
PACKING

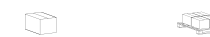

MODELO / MODEL	PZ	M2	KG	CJ	M2	KG	BUTECH
45 x 120	3	1,62	28	40	64,80	1109	Fr-one n / One-flex Prem.
Deco Lucerna	3	1,62	28	40	64,80	1128	Fr-one n / One-flex Prem.
Perfil 1,5 x 45	20	0,27	4	56	15,12	204	

Valores aproximados. Approximated values.

PAVIMENTO COMBINABLE: SERIE LUCERNA 59,6 CM X 59,6 CM / 24" X 24"  
FLOOR TILES COMBINATIONS: LUCERNA SERIE 59,6 CM X 59,6 CM / 24" X 24"





Deco Stein Acero 45 cm x 120 cm x 1,20 cm  
Stein Acero 59,6 cm x 120 cm x 1,20 cm

WALL TILE  
piedra / stone

# Deco Stein

Revestimiento Monoporosa Rectificado / Rectified Wall Tiles



WALL TILE

**NEW**



**DECO STEIN ACERO**

45 cm x 120 cm x 1 cm / 18" x 47" 100322594 G274  
Butech: Colorstuk Rapid Cemento 100236449

**NEW**



**DECO STEIN BLACK**

45 cm x 120 cm x 1 cm / 18" x 47" 100322613 G274  
Butech: Colorstuk Rapid Negro 100236475

**NEW**



**DECO STEIN TOPO**

45 cm x 120 cm x 1 cm / 18" x 47" 100322591 G274  
Butech: Colorstuk Rapid Caramelo 100236833

EMBALAJE  
PACKING



MODELO / MODEL	PZ	M2	KG	CJ	M2	KG	BUTECH
45 x 120	3	1,62	29	40	64,80	1153	Fr-one n / One-flex Prem.

Valores aproximados. Approximated values.



PAVIMENTO COMBINABLE: SERIE STEIN 59,6 CM X 120 CM / 24" X 47"  
FLOOR TILES COMBINATIONS: STEIN SERIE 59,6 CM X 120 CM / 24" X 47"





WALL TILE  
mármol / marble

# Elegant

## Elegant Bookmatch

Revestimiento Monoporosa Rectificado / Rectified Wall Tiles



WALL TILE

**NEW**



**ELEGANT BEIGE**

59,6 cm x 150 cm x 1 cm / 24" x 59" 100320043 G276

**PERFIL ELEGANT BEIGE\***

1,5 cm x 59,6 cm / 2/8" x 24" 100321911 G92

Butech: Colorstuk Rapid Marfil 100236794

**NEW**



**ELEGANT BEIGE BOOKMATCH**

59,6 cm x 150 cm x 1 cm / 24" x 59" 100320034 G279

Butech: Colorstuk Rapid Marfil 100236794

DECORADO COMPUESTO POR DOS IMÁGENES A Y B.  
LA APARIENCIA FINAL DEL PANEL CONFORMADO DEPENDERÁ DEL NÚMERO DE PIEZAS INSTALADAS.  
DECORATION COMPOSED OF TWO IMAGES A AND B.  
THE FINAL APPEARANCE OF THE FORMED PANEL WILL DEPEND ON THE NUMBER OF PIECES INSTALLED.

Elegant Beige 59,6 cm x 150 cm

**\*Perfil**

CONSULTAR DISPONIBILIDAD PARA OTROS FORMATOS.  
CHECK AVAILABILITY FOR OTHER SIZES.

**EMBALAJE  
PACKING**



MODELO / MODEL	PZ	M2	KG	CJ	M2	KG	BUTECH
59,6 x 150	3	2,68	47	20	53,63	942	Fr-one n / One-flex Prem.
Bookmatch	2	1,79	31	28	50,06	879	Fr-one n / One-flex Prem.
Perfil 1,5 x 59,6	15	0,27	4	28	7,51	100	

Valores aproximados. Approximated values.



PAVIMENTO COMBINABLE: SERIE ELEGANT 59,6 CM X 59,6 CM / 24" X 24"  
FLOOR TILES COMBINATIONS: ELEGANT SERIE 59,6 CM X 59,6 CM / 24" X 24"





Roma Noce 45 cm x 120 cm  
Canal Roma Noce 45 cm x 120 cm

WALL TILE  
piedra / stone

# Roma

## Canal Roma

Revestimiento Monoporosa Rectificado / Rectified Wall Tiles



NEW



**ROMA MARFIL**

45 cm x 120 cm x 1,03 cm / 18" x 47" 100320120 G270

**PERFIL ROMA MARFIL\***

1,5 cm x 45 cm / 2/3" x 18" 100321915 G92

Butech: Colorstuk Rapid Marfil 100236794

NEW

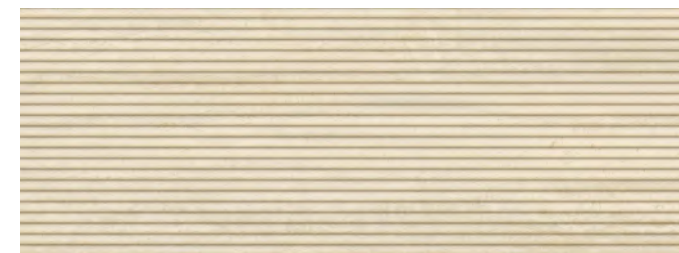

**CANAL ROMA MARFIL**

45 cm x 120 cm x 0,9 cm / 18" x 47" 100320059 G274

Butech: Colorstuk Rapid Marfil 100236794

NEW



**ROMA NOCE**

45 cm x 120 cm x 1,03 cm / 18" x 47" 100319157 G270

**PERFIL ROMA NOCE\***

1,5 cm x 45 cm / 2/3" x 18" 100319156 G92

Butech: Colorstuk Rapid Gris 100236834

NEW



**CANAL ROMA NOCE**

45 cm x 120 cm x 0,9 cm / 18" x 47" 100319161 G274

Butech: Colorstuk Rapid Gris 100236834

**\*Perfil**

CONSULTAR DISPONIBILIDAD PARA OTROS FORMATOS.  
CHECK AVAILABILITY FOR OTHER SIZES.

EMBALAJE  
PACKING



MODELO / MODEL	PZ	M2	KG	CJ	M2	KG	BUTECH
45 x 120	3	1,62	28	40	64,80	1130	Fr-one n / One-flex Prem.
Canal	3	1,62	29	40	64,80	1170	Fr-one n / One-flex Prem.
Perfil 1,5 x 45	20	0,27	4	56	15,12	204	

Valores aproximados. Approximated values.



PAVIMENTO COMBINABLE: SERIE ROMA 59,6 CM X 120 CM / 24" X 47"  
FLOOR TILES COMBINATIONS: ROMA SERIE 59,6 CM X 120 CM / 24" X 47"



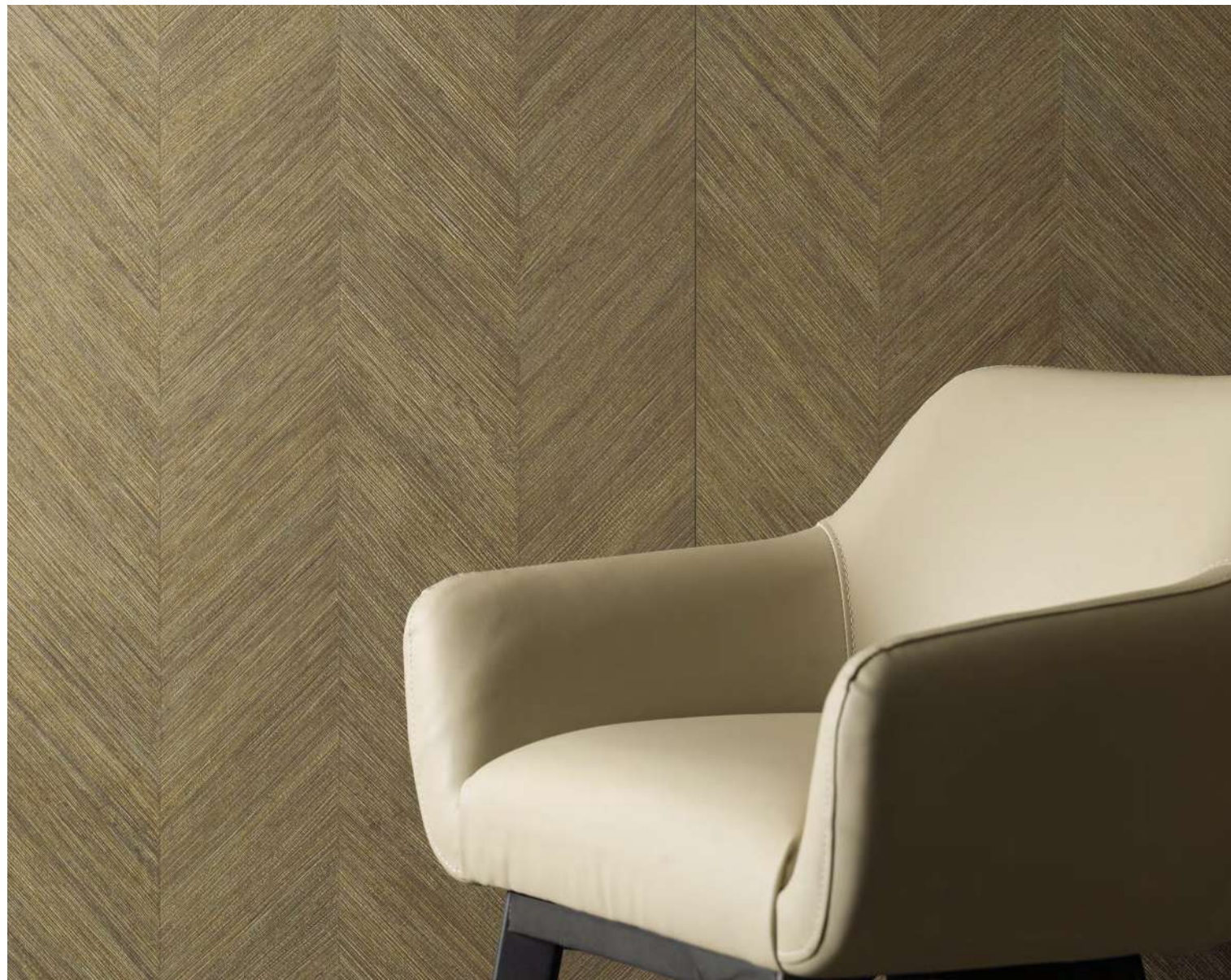

Royal Roble 59,6 cm x 150 cm

WALL TILE  
madera / wood

# Royal

Revestimiento Monoporosa Rectificado / Rectified Wall Tiles



WALL TILE

NEW

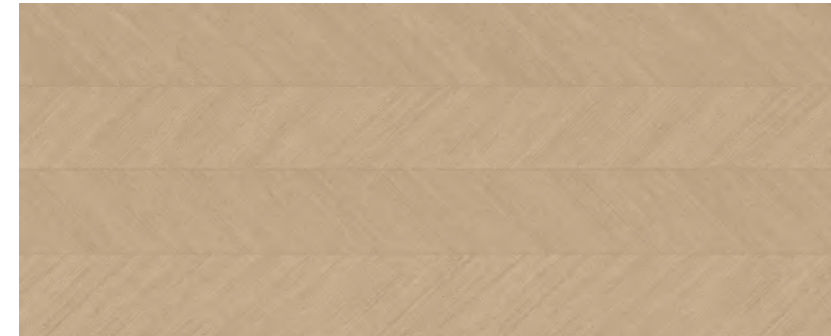

**ROYAL ARCE**

59,6 cm x 150 cm x 1,1 cm / 24" x 59" 100320112 G276  
Butech: Colorstuk Especial Oak 100204255

NEW

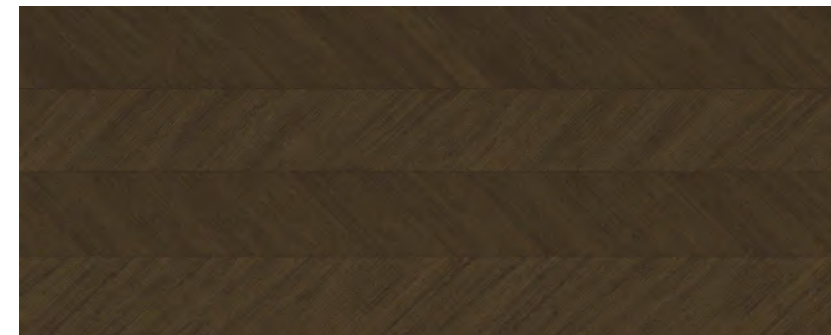

**ROYAL BROWN**

59,6 cm x 150 cm x 1,1 cm / 24" x 59" 100320015 G276  
Butech: Colorstuk Rapid Tabaco 100236823

NEW

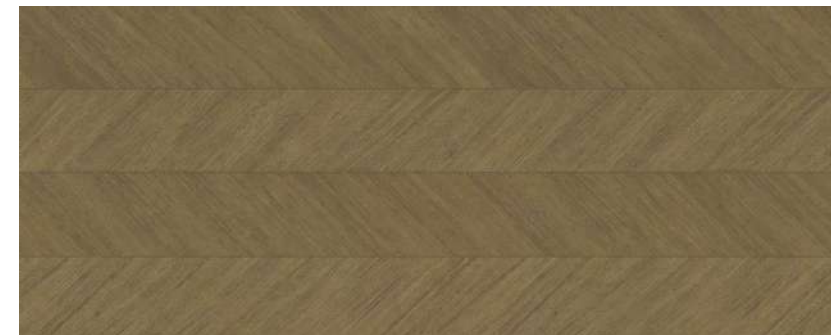

**ROYAL ROBLE**

59,6 cm x 150 cm x 1,1 cm / 24" x 59" 100319996 G276  
Butech: Colorstuk Rapid Cemento 100236449

NEW

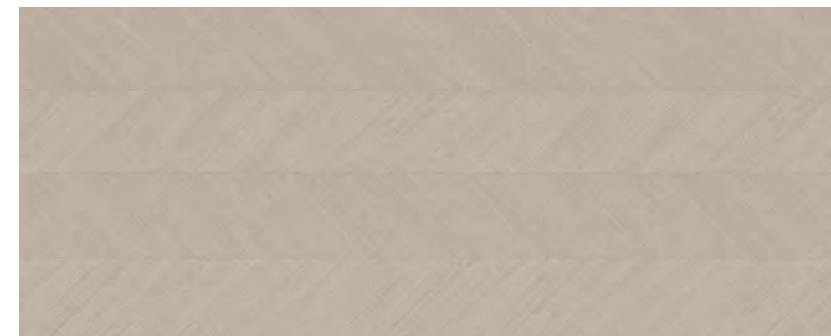

**ROYAL SIENA**

59,6 cm x 150 cm x 1,1 cm / 24" x 59" 100320052 G276  
Butech: Colorstuk Rapid Gris 100236834

EMBALAJE  
PACKING



MODELO / MODEL	PZ	M2	KG	CJ	M2	KG	BUTECH
59,6 x 150	3	2,68	47	20	53,64	942	Fr-one n / One-flex Prem.

Valores aproximados. Approximated values.



PAVIMENTO COMBINABLE: SERIE FULHAM 16,5 CM X 150 CM / 6" X 59"  
FLOOR TILES COMBINATIONS: FULHAM SERIE 16,5 CM X 150 CM / 6" X 59"

PG. 298 - 299



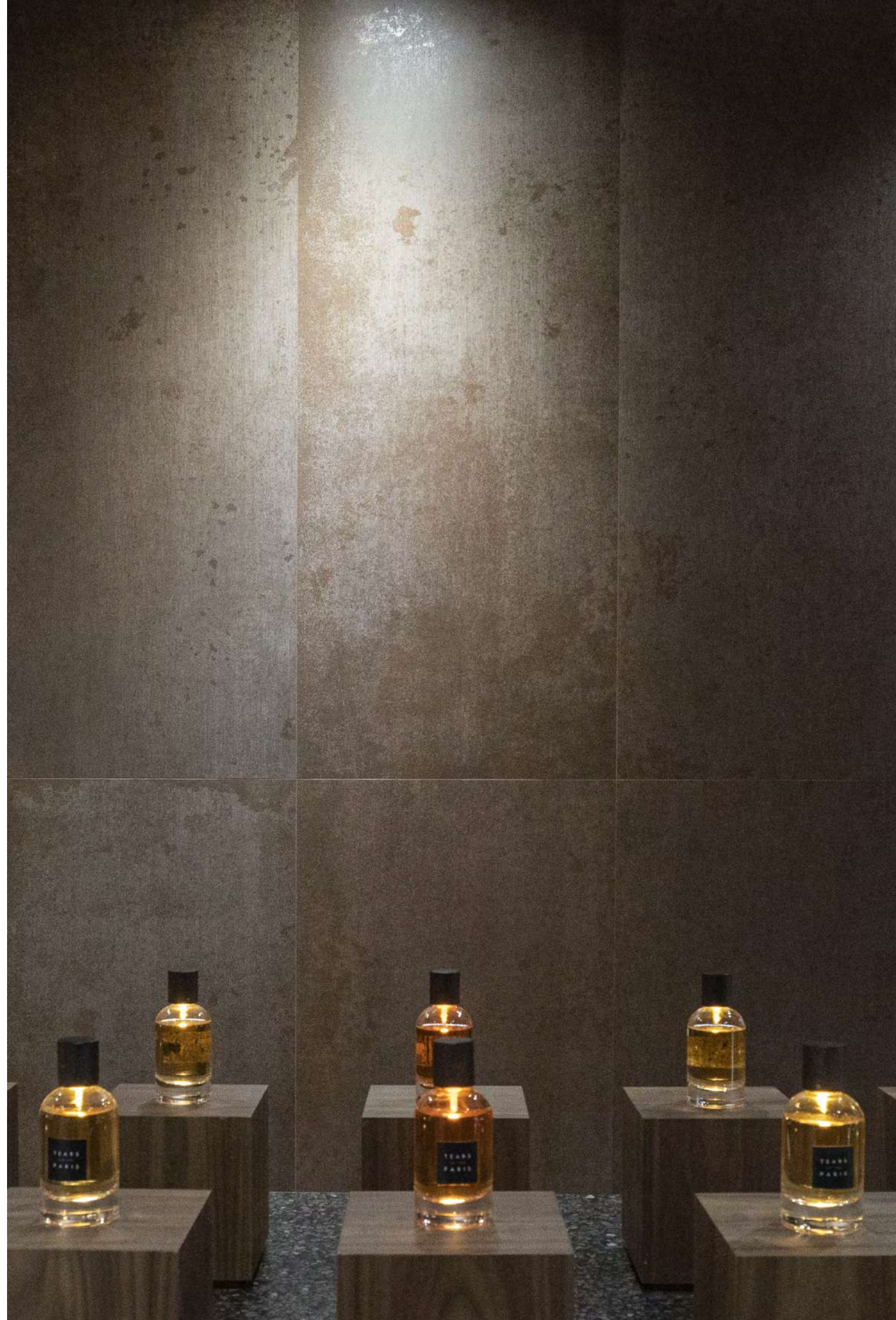

WALL TILE  
metal / metallic

# Steel

Revestimiento Monoporosa Rectificado / Rectified Wall Tiles



WALL TILE

**NEW**



**STEEL CORTEN**

59,6 cm x 150 cm x 1 cm / 24" x 59" 100319521 G276

**PERFIL STEEL CORTEN\***

1,5 cm x 59,6 cm / 2/8" x 24" 100319541 G92

Butech: Colorstuk Rapid Moka 100236824

**\*Perfil**

CONSULTAR DISPONIBILIDAD PARA OTROS FORMATOS.  
CHECK AVAILABILITY FOR OTHER SIZES.

EMBALAJE  
PACKING



MODELO / MODEL	PZ	M2	KG	CJ	M2	KG	BUTECH
59,6 x 150	3	2,68	47	20	53,64	942	Fr-one n / One-flex Prem.
Perfil 1,5 x 59,6	15	0,27	4	28	7,51	100	

Valores aproximados. Approximated values.

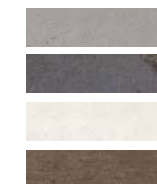

PAVIMENTO COMBINABLE: SERIE STEEL 59,6 CM X 59,6 CM / 24" X 24"  
FLOOR TILES COMBINATIONS: STEEL SERIE 59,6 CM X 59,6 CM / 24" X 24"





Steel Shine Antracita 59,6 cm x 150 cm x 1,1 cm  
Steel Shine Bone 59,6 cm x 150 cm

# Steel Shine

Revestimiento Monoporosa Rectificado / Rectified Wall Tiles



WALL TILE

**NEW**



**STEEL SHINE ACERO**

59,6 cm x 150 cm x 1,1 cm / 24" x 59" 100319467 G276

**PERFIL STEEL SHINE ACERO\***

1,5 cm x 59,6 cm / 2/8" x 24" 100319525 G92

Butech: Colorstuk Rapid Gris 100236834

**NEW**



**STEEL SHINE ANTRACITA**

59,6 cm x 150 cm x 1,1 cm / 24" x 59" 100319523 G276

**PERFIL STEEL SHINE ANTRACITA\***

1,5 cm x 59,6 cm / 2/8" x 24" 100319526 G92

Butech: Colorstuk Rapid Cemento 100236449

**NEW**

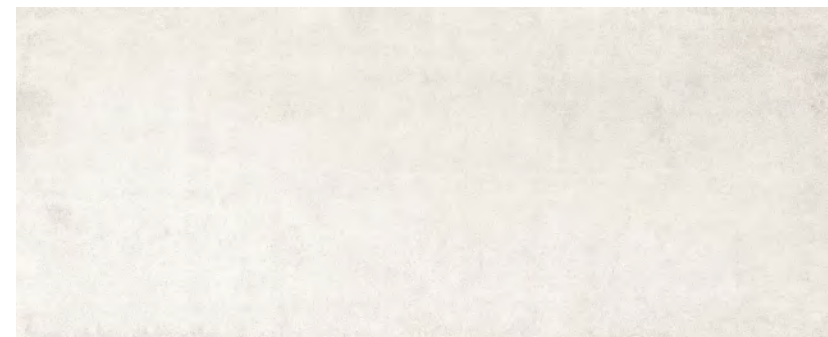

**STEEL SHINE BONE**

59,6 cm x 150 cm x 1,1 cm / 24" x 59" 100319459 G276

**PERFIL STEEL SHINE BONE\***

1,5 cm x 59,6 cm / 2/8" x 24" 100319479 G92

Butech: Colorstuk Rapid Perla 100275760

**\*Perfil**

CONSULTAR DISPONIBILIDAD PARA OTROS FORMATOS.  
CHECK AVAILABILITY FOR OTHER SIZES.

**EMBALAJE  
PACKING**

MODELO / MODEL	PZ	M2	KG	CJ	M2	KG	BUTECH
59,6 x 150	3	2,68	47	20	53,64	942	Fr-one n / One-flex Prem.
Perfil 1,5 x 59,6	15	0,27	4	28	7,51	100	

Valores aproximados. Approximated values.

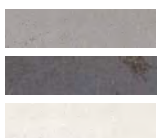

PAVIMENTO COMBINABLE: SERIE STEEL 59,6 CM X 59,6 CM / 24" X 24"  
FLOOR TILES COMBINATIONS: STEEL SERIE 59,6 CM X 59,6 CM / 24" X 24"



# Gasa

## Deco Gasa

Revestimiento Monoporosa Rectificado / Rectified Wall Tiles



WALL TILE  
textura / texture

# Gasa

## Deco Gasa

Revestimiento Monoporosa Rectificado / Rectified Wall Tiles



NEW



**GASA ACERO**  
45 cm x 120 cm x 1 cm / 18" x 47" 100320062 G270  
**PERFIL GASA ACERO\***  
1,5 cm x 45 cm / 2/3" x 18" 100321912 G92  
Butech: Colonstuk Rapid Gris 100236834

NEW



**GASA BONE**  
45 cm x 120 cm x 1 cm / 18" x 47" 100320045 G270  
**PERFIL GASA BONE\***  
1,5 cm x 45 cm / 2/3" x 18" 100321865 G92  
Butech: Colonstuk Rapid Perla 100275760

NEW



**GASA MOKA**  
45 cm x 120 cm x 1 cm / 18" x 47" 100320063 G270  
**PERFIL GASA MOKA\***  
1,5 cm x 45 cm / 2/3" x 18" 100321913 G92  
Butech: Colonstuk Especial Ash 100204245

NEW



**GASA TOPO**  
45 cm x 120 cm x 1 cm / 18" x 47" 100320037 G270  
**PERFIL GASA TOPO\***  
1,5 cm x 45 cm / 2/3" x 18" 100321914 G92  
Butech: Colonstuk Rapid Beige 100236808

NEW



**DECO GASA BONE-ACERO**  
45 cm x 120 cm x 1 cm / 18" x 47" 100320083 G274  
Butech: Colonstuk Especial Ash 100204245

NEW



**DECO GASA TOPO-MOKA**  
45 cm x 120 cm x 1,2 cm / 18" x 47" 100320068 G274  
Butech: Colonstuk Especial Ash 100204245

**\*Perfil**

CONSULTAR DISPONIBILIDAD PARA OTROS FORMATOS.  
CHECK AVAILABILITY FOR OTHER SIZES.

EMBALAJE  
PACKING



MODELO / MODEL	PZ	M2	KG	CJ	M2	KG	BUTECH
45 x 120	3	1,62	26	40	64,80	1054	Fr-one n / One-flex Prem.
Perfil 1,5 x 45	20	0,27	4	56	15,12	204	

Valores aproximados. Approximated values.

EMBALAJE  
PACKING



MODELO / MODEL	PZ	M2	KG	CJ	M2	KG	BUTECH
Deco Gasa	3	1,62	26	40	64,80	1151	Fr-one n / One-flex Prem.

Valores aproximados. Approximated values.





Gasa Moka 59,6 cm x 150 cm



Gasa Moka 59,6 cm x 150 cm



Revestimiento Monoporosa Rectificado / Rectified Wall Tiles



**NEW**

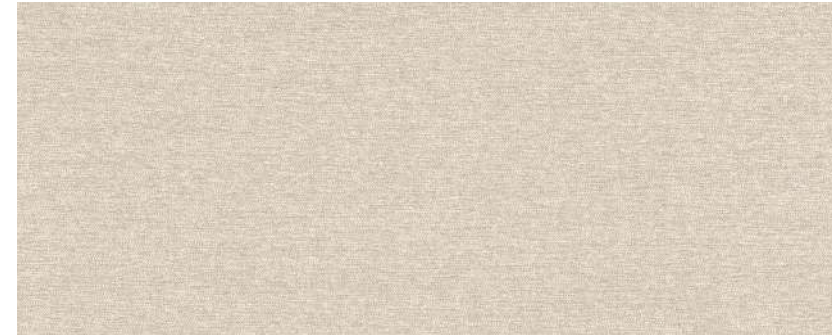

**LINZ BEIGE**

59,6 cm x 150 cm x 1,1 cm / 24" x 59" 100320051 G276

**PERFIL LINZ BEIGE\***

1,5 cm x 59,6 cm / 2/3" x 24" 100321895 G92

Butech: Colorstuk Rapid Marfil 100236794

**\*Perfil**

CONSULTAR DISPONIBILIDAD PARA OTROS FORMATOS.  
CHECK AVAILABILITY FOR OTHER SIZES.

EMBALAJE  
PACKING



MODELO / MODEL	PZ	M2	KG	CJ	M2	KG	BUTECH
59,6 x 150	3	2,68	47	20	53,64	942	Fr-one n / One-flex Prem.
Perfil 1,5 x 59,6	15	0,27	4	28	7,51	100	

Valores aproximados. Approximated values.



# Mosaico Terra

WALL TILE  
textura / texture

Revestimiento Monoporosa Rectificado / Rectified Wall Tiles



NEW

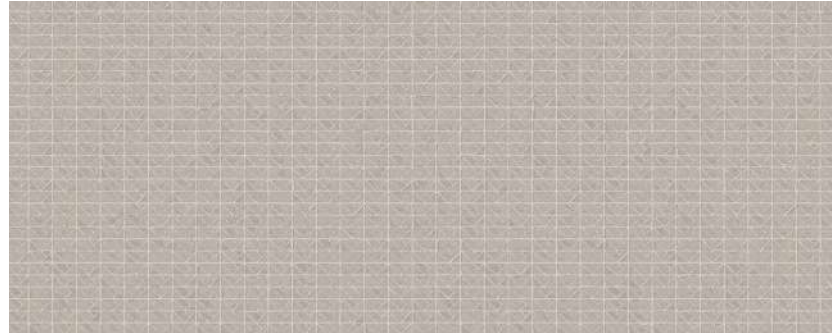

## MOSAICO TERRA ACERO

59,6 cm x 150 cm x 1,1 cm / 24" x 59" 100320028 G278

Butech: Colonstuk Rapid Manhattan 100236464

NEW

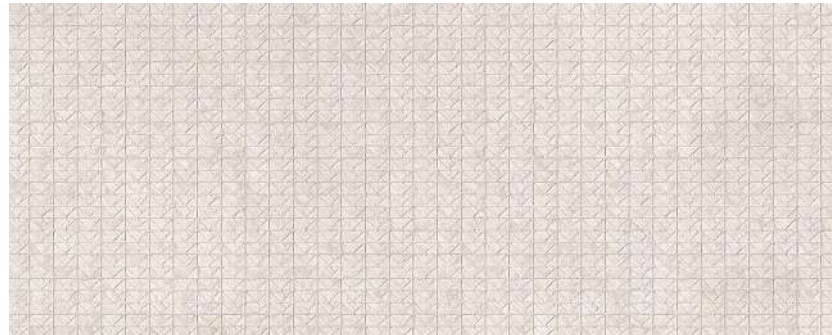

## MOSAICO TERRA BONE

59,6 cm x 150 cm x 1,1 cm / 24" x 59" 100320029 G278

Butech: Colonstuk Rapid Perla 100275760

NEW

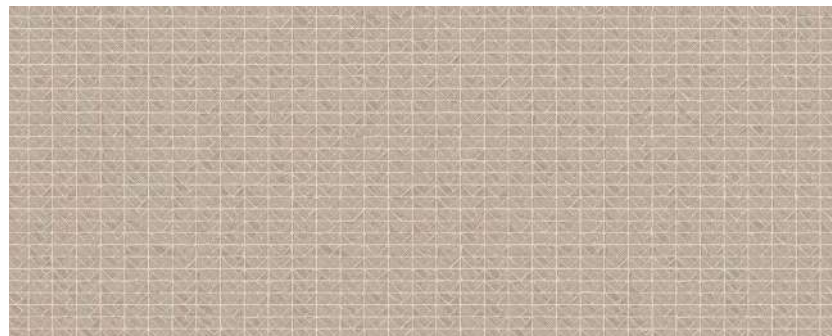

## MOSAICO TERRA TOPO

59,6 cm x 150 cm x 1,1 cm / 24" x 59" 100320030 G278

Butech: Colonstuk Rapid Caramelo 100236833

EMBALAJE  
PACKING



MODELO / MODEL	PZ	M2	KG	CJ	M2	KG	BUTECH
59,6 x 150	3	2,68	47	18	48,27	848	Fr-one n / One-flex Prem.

Valores aproximados. Approximated values.

# Mosaico Terra

Revestimiento Monoporosa Rectificado / Rectified Wall Tiles



NEW

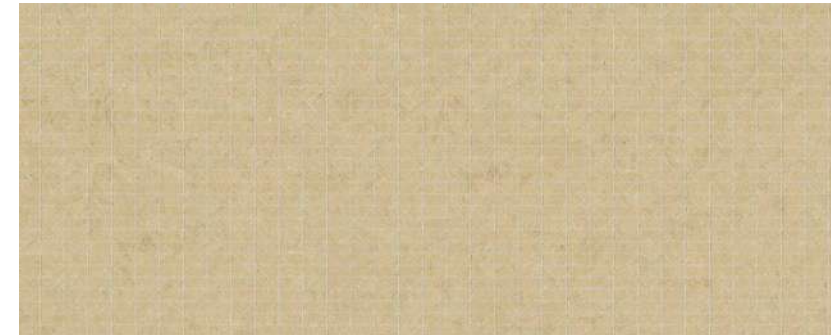

## MOSAICO TERRA CAÑAMO

59,6 cm x 150 cm x 1,1 cm / 24" x 59" 100320019 G278

Butech: Colonstuk Rapid Gris 100236834

NEW



## MOSAICO TERRA COLONIAL

59,6 cm x 150 cm x 1,1 cm / 24" x 59" 100319997 G278

Butech: Colonstuk Rapid Cemento 100236449

EMBALAJE  
PACKING



MODELO / MODEL	PZ	M2	KG	CJ	M2	KG	BUTECH
59,6 x 150	3	2,68	47	18	48,27	848	Fr-one n / One-flex Prem.

Valores aproximados. Approximated values.





WALL TILE  
textura / texture

# Newark

Revestimiento Monoporosa Rectificado / Rectified Wall Tiles



**NEW**

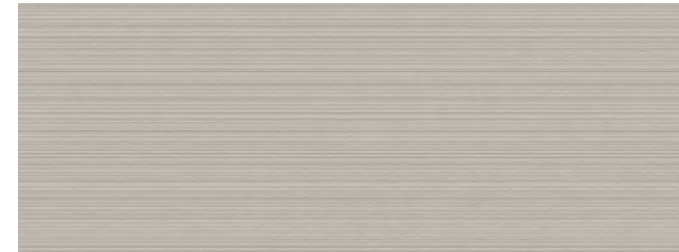

**NEWARK ACERO**

45 cm x 120 cm x 1,2 cm / 18" x 47" 100319998 G274

Butech: Colonstuk Rapid Gris 100236834

**NEW**

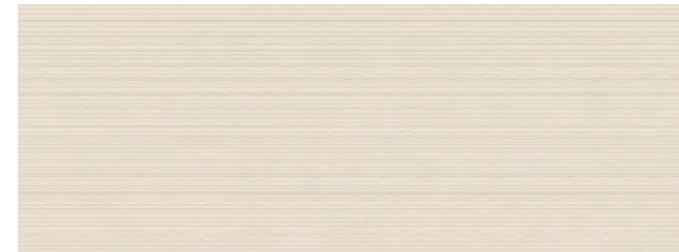

**NEWARK BONE**

45 cm x 120 cm x 1,2 cm / 18" x 47" 100320026 G274

Butech: Colonstuk Rapid Perla 100275760

**NEW**



**NEWARK MOKA**

45 cm x 120 cm x 1,2 cm / 18" x 47" 100320016 G274

Butech: Colonstuk Especial Ash 100204245

**NEW**

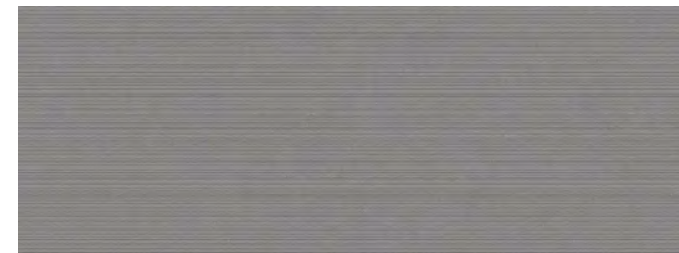

**NEWARK SILVER**

45 cm x 120 cm x 1,2 cm / 18" x 47" 100320027 G274

Butech: Colonstuk Rapid Cemento 100236449

**NEW**

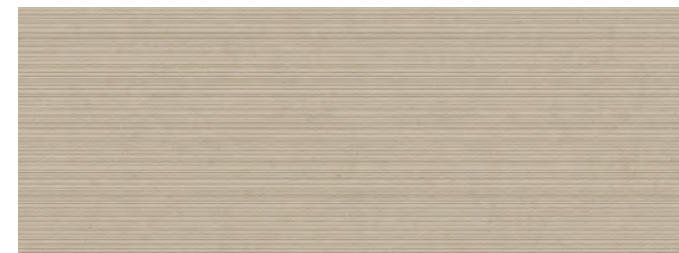

**NEWARK TOPO**

45 cm x 120 cm x 1,2 cm / 18" x 47" 100320103 G274

Butech: Colonstuk Rapid Beige 100236808

Newark Topo 45 cm x 120 cm

EMBALAJE  
PACKING



MODELO / MODEL	PZ	M2	KG	CJ	M2	KG	BUTECH
45 x 120	3	1,62	26	40	64,80	1054	Fr-one n / One-flex Prem.

Valores aproximados. Approximated values.





Deco Treccia Grey 59,6 cm x 150 cm

# Treccia

## Deco Treccia

Revestimiento Monoporosa Rectificado / Rectified Wall Tiles



WALL TILE

**NEW**



**NEW**



**TRECCIA GREY**

59,6 cm x 150 cm x 1,1 cm / 24" x 59" 100320056 G278

Butech: Colorstuk Rapid Gris 100236834

**DECO TRECCIA GREY**

59,6 cm x 150 cm x 1,1 cm / 24" x 59" 100320032 G279

Butech: Colorstuk Rapid Gris 100236834

DECORADO COMBINABLE PARA TODA LA SERIE TRECCIA.  
MATCHING DÉCOR FOR THE ENTIRE TRECCIA SERIES.

PATRONES DE COLOCACIÓN RECOMENDADOS. COMPOSICIÓN VERTICAL.  
RECOMMENDED LAYING PATTERNS. VERTICAL LAYOUT.

DECORADO COMPUESTO POR DOS IMÁGENES A Y B. LA APARIENCIA FINAL DEL PANEL CONFORMADO DEPENDERÁ DEL NÚMERO DE PIEZAS INSTALADAS.  
DECORATION COMPOSED OF TWO IMAGES A AND B. THE FINAL APPEARANCE OF THE FORMED PANEL WILL DEPEND ON THE NUMBER OF PIECES INSTALLED.

**EMBALAJE  
PACKING**



MODELO / MODEL	PZ	M2	KG	CJ	M2	KG	BUTECH
59,6 x 150	3	2,68	47	20	53,64	942	Fr-one n / One-flex Prem.
Deco Treccia	2	1,79	31	28	50,06	879	Fr-one n / One-flex Prem.

Valores aproximados. Approximated values.



# Deco Treccia

Revestimiento Monoporosa Rectificado / Rectified Wall Tiles



## DECO TRECCIA BLANCO

59,6 cm x 150 cm x 1,1 cm / 24" x 59" 100319999 G279

Butech: Colorstuk Rapid Perla 100275760

DECORADO COMBINABLE PARA TODA LA SERIE TRECCIA.  
MATCHING DÉCOR FOR THE ENTIRE TRECCIA SERIES.

PATRONES DE COLOCACIÓN RECOMENDADOS. COMPOSICIÓN VERTICAL.  
RECOMMENDED LAYING PATTERNS. VERTICAL LAYOUT.

DECORADO COMPUESTO POR DOS IMÁGENES A Y B. LA APARIENCIA FINAL DEL PANEL CONFORMADO DEPENDERÁ DEL NÚMERO DE PIEZAS INSTALADAS.  
DECORATION COMPOSED OF TWO IMAGES A AND B. THE FINAL APPEARANCE OF THE FORMED PANEL WILL DEPEND ON THE NUMBER OF PIECES INSTALLED.

DECORADO COMPUESTO POR DOS IMÁGENES A Y B. LA APARIENCIA FINAL DEL PANEL CONFORMADO DEPENDERÁ DEL NÚMERO DE PIEZAS INSTALADAS.  
DECORATION COMPOSED OF TWO IMAGES A AND B. THE FINAL APPEARANCE OF THE FORMED PANEL WILL DEPEND ON THE NUMBER OF PIECES INSTALLED.

## DECO TRECCIA NATURAL

59,6 cm x 150 cm x 1,1 cm / 24" x 59" 100320033 G279

Butech: Colorstuk Rapid Perla 100275760

DECORADO COMBINABLE PARA TODA LA SERIE TRECCIA.  
MATCHING DÉCOR FOR THE ENTIRE TRECCIA SERIES.

PATRONES DE COLOCACIÓN RECOMENDADOS. COMPOSICIÓN VERTICAL.  
RECOMMENDED LAYING PATTERNS. VERTICAL LAYOUT.

DECORADO COMPUESTO POR DOS IMÁGENES A Y B. LA APARIENCIA FINAL DEL PANEL CONFORMADO DEPENDERÁ DEL NÚMERO DE PIEZAS INSTALADAS.  
DECORATION COMPOSED OF TWO IMAGES A AND B. THE FINAL APPEARANCE OF THE FORMED PANEL WILL DEPEND ON THE NUMBER OF PIECES INSTALLED.

DECORADO COMPUESTO POR DOS IMÁGENES A Y B. LA APARIENCIA FINAL DEL PANEL CONFORMADO DEPENDERÁ DEL NÚMERO DE PIEZAS INSTALADAS.  
DECORATION COMPOSED OF TWO IMAGES A AND B. THE FINAL APPEARANCE OF THE FORMED PANEL WILL DEPEND ON THE NUMBER OF PIECES INSTALLED.

NEW



NEW



EMBALAJE  
PACKING



MODELO / MODEL	PZ	M2	KG	CJ	M2	KG	BUTECH
Deco Treccia	2	1,79	31	28	50,06	879	Fr-one n / One-flex Prem.

Valores aproximados. Approximated values.

# Deco Treccia

Revestimiento Monoporosa Rectificado / Rectified Wall Tiles



## DECO TRECCIA YUTE

59,6 cm x 150 cm x 1,1 cm / 24" x 59" 100320060 G279

Butech: Colorstuk Rapid Beige 100236808

DECORADO COMBINABLE PARA TODA LA SERIE TRECCIA.  
MATCHING DÉCOR FOR THE ENTIRE TRECCIA SERIES.

PATRONES DE COLOCACIÓN RECOMENDADOS. COMPOSICIÓN VERTICAL.  
RECOMMENDED LAYING PATTERNS. VERTICAL LAYOUT.

DECORADO COMPUESTO POR DOS IMÁGENES A Y B. LA APARIENCIA FINAL DEL PANEL CONFORMADO DEPENDERÁ DEL NÚMERO DE PIEZAS INSTALADAS.  
DECORATION COMPOSED OF TWO IMAGES A AND B. THE FINAL APPEARANCE OF THE FORMED PANEL WILL DEPEND ON THE NUMBER OF PIECES INSTALLED.

DECORADO COMPUESTO POR DOS IMÁGENES A Y B. LA APARIENCIA FINAL DEL PANEL CONFORMADO DEPENDERÁ DEL NÚMERO DE PIEZAS INSTALADAS.  
DECORATION COMPOSED OF TWO IMAGES A AND B. THE FINAL APPEARANCE OF THE FORMED PANEL WILL DEPEND ON THE NUMBER OF PIECES INSTALLED.

NEW



EMBALAJE  
PACKING



MODELO / MODEL	PZ	M2	KG	CJ	M2	KG	BUTECH
Deco Treccia	2	1,79	31	28	50,06	879	Fr-one n / One-flex Prem.

Valores aproximados. Approximated values.



ES. Los parquets cerámicos han supuesto una gran revolución en el concepto de pavimentos, fusionando el aspecto cálido y distinguido de la madera natural con las ventajas técnicas propias de un material cerámico. PAR-KER ofrece un material gres porcelánico capaz de resistir al desgaste que puede provocar un uso continuado, siendo adecuado incluso para zonas de tránsito medio, como locales de ocio y restauración o ciertas zonas de centros comerciales, donde la demanda de uso no puede ser cubierta por una madera natural.

EN. Ceramic parquets have revolutionized the world of flooring, uniting the warm elegance of natural wood with the technical benefits of ceramic tiles. PAR-KER is porcelain flooring able to withstand the wear and tear generated by constant use. It is even suitable for areas subject to medium traffic, such as leisure facilities, catering businesses, or certain areas of shopping centres where natural wood would not perform adequately.

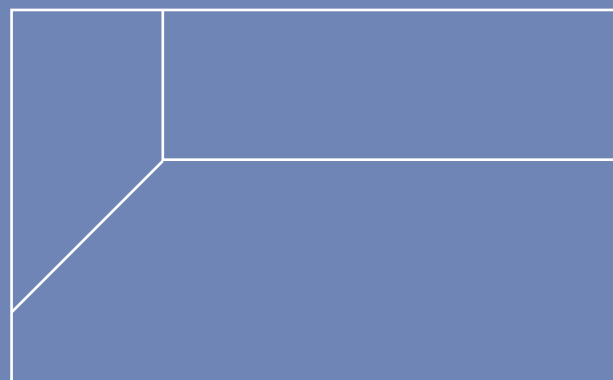

## pavimento floor tile Par-ker

# índice por efecto index by look



**16,5 cm x 150 cm**

040. Fulham new



**80 cm x 80 cm**

042. Hardwood new





Fulham Roble 16 cm x 150 cm

PAR-KER  
madera / wood

# Fulham

Gres Porcellanato Rectificado · Color Masa / Rectified Porcellanato Tiles · Colored Biscuit



**NEW**

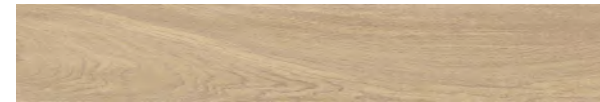

**FULHAM ARCE**

16,5 cm x 150 cm x 1,15 cm / 6" x 59" 100322057 G385

**FULHAM ARCE Antislip\***

16,5 cm x 150 cm x 1,15 cm / 6" x 59" 100322058 G385

Butech: Colorstuk Especial Oak 100204255

**NEW**



**FULHAM BROWN**

16,5 cm x 150 cm x 1,15 cm / 6" x 59" 100320347 G385

**FULHAM BROWN Antislip\***

16,5 cm x 150 cm x 1,15 cm / 6" x 59" 100320348 G385

Butech: Colorstuk Rapid Tabaco 100236823

**NEW**



**FULHAM ROBLE**

16,5 cm x 150 cm x 1,15 cm / 6" x 59" 100320365 G385

**FULHAM ROBLE Antislip\***

16,5 cm x 150 cm x 1,15 cm / 6" x 59" 100320349 G385

Butech: Colorstuk Rapid Cemento 100236449

**NEW**



**FULHAM SIENA**

16,5 cm x 150 cm x 1,15 cm / 6" x 59" 100322061 G385

**FULHAM SIENA Antislip\***

16,5 cm x 150 cm x 1,15 cm / 6" x 59" 100322080 G385

Butech: Colorstuk Rapid Gris 100236834

**\* Antislip**



**EMBALAJE  
PACKING**

MODELO / MODEL	PZ	M2	KG	CJ	M2	KG	BUTECH
16,5 x 150	4	0,99	26	48	47,52	1249	One-flex Prem. / Super-flex s2
ZOC. / S. B.	8	1,08	28	48	51,84	1325	
H.T. / S.T.	2	0,98	26	12	11,77	312	
H.T.E. / S.T.C.	1	0,50	13	12	6,02	156	

Valores aproximados. Approximated values.

**ZÓCALO  
SKIRTING BOARD**

MODELO / MODEL	9 x 150 - G87
Arce	100322168
Brown	100322214
Roble	100322169
Sienna	100322220

**HUELLA TÉCNICA  
STEP TILE**

MODELO / MODEL	29,4 x 150 - G190	H.T.D. / R. S.T. - G195	H.T.I. / L. S.T. - G195
Arce	100322178	100322148	100322201
Arce Ant.	100322183	100322190	100322211
Brown	100322188	100322192	100322194
Brown Ant.	100322189	100322181	100322195
Roble	100322165	100322182	100322202
Roble Ant.	100322166	100322163	100322196
Sienna	100322200	100322164	100322167
Sienna Ant.	100322210	100322177	100322212





Gres Porcellanato Rectificado · Color Masa / Rectified Porcellanato Tiles · Coloured Biscuit



**NEW**



**HARDWOOD ARCE**

80 cm x 80 cm x 1,1 cm / 32" x 32" 100306503 G373  
Butech: Colorstuk Especial Oak 100204255

**NEW**



**HARDWOOD BROWN**

80 cm x 80 cm x 1,1 cm / 32" x 32" 100320277 G373  
Butech: Colorstuk Rapid Tabaco 100236823

**NEW**



**HARDWOOD ROBLE**

80 cm x 80 cm x 1,1 cm / 32" x 32" 100306497 G373  
Butech: Colorstuk Rapid Cemento 100236449

**NEW**



**HARDWOOD SIENA**

80 cm x 80 cm x 1,1 cm / 32" x 32" 100322204 G373  
Butech: Colorstuk Rapid Gris 100236834

Newark Topo 45 cm x 120 cm

EMBALAJE  
PACKING



MODELO / MODEL	PZ	M2	KG	CJ	M2	KG	BUTECH
80 x 80	2	1,28	32	40	51,2	1286	One-flex Prem. / Super-flex e2

Valores aproximados. Approximated values.



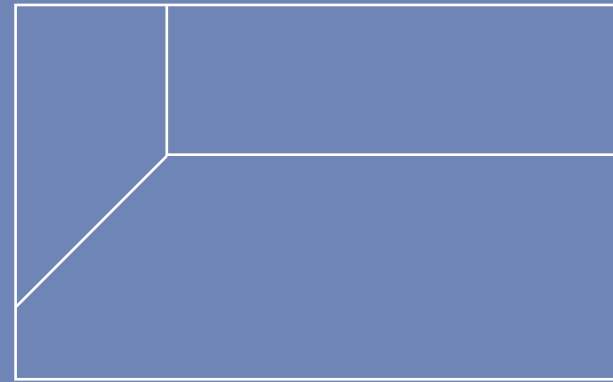

# pavimento floor tile Ston-ker

ES. El gres porcelánico STON-KER<sup>®</sup> está concebido para su utilización en suelos y paredes, tanto interiores como exteriores, gracias a sus altas prestaciones técnicas, que le permiten soportar las condiciones atmosféricas más extremas, ofreciendo al mismo tiempo una alta resistencia al desgaste.

EN. STON-KER<sup>®</sup> porcelain tiles are conceived for use on indoor or outdoor walls and floors, thanks to their high-performance properties. These allow them to withstand even the most extreme weather conditions, ensuring a high resistance to wear and tear.

## índice por efecto index by look



**Cemento  
Concrete**

046. Bottega new

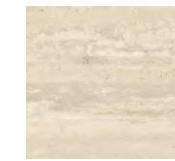

**Mármol  
Marble**

054. Roma new



**Piedra  
Stone**

048. Lucerna new  
050. Stein new



**Metálico  
Metallic**

056. Steel new



**Terracota  
Terracotta**

052. Cotto new



**Textura  
Texture**

058. Linz new



**Hidráulico  
Hydraulic Pattern**

060. Córdoba new





Bottega Moka 120 cm x 120 cm

EMBALAJE PACKING	PZ	M2	KG	CJ	M2	KG	BUTECH
120 x 120	1	1,44	31	42	60,48	1312	One-flex Prem. / Super-flex s2
59,6 x 59,6	4	1,42	34	32	45,47	1094	Fr-one n / One-flex Prem.
ZOC. / S. B. 120	7	0,76	16	40	30,24	645	
ZOC. / S. B. 59,6	18	0,97	23	56	54,07	1275	
H.T. / S.T. 120	2	0,84	16	26	21,78	416	
H.T.E. / S.T.C 120	1	0,43	8	26	11,19	208	
H.T. / S.T. 59,6	2	0,42	12	48	19,97	576	
H.T.E. / S.T.C. 59,6	1	0,22	6	48	10,54	288	

Valores aproximados. Approximated values.

ZÓCALO SKIRTING BOARD	MODELO / MODEL	9 x 120 - G78	9 x 59,6 - G30
Grey	100321812	100321849	
Moka	100321807	100321870	

HUELLA TÉCNICA STEP TILE	MODELO / MODEL	31,6 x 120 - G180	H.T.D. / R. S.T. - G187	H.T.I. / L.S.T. - G187
Grey	100321025	100321151	100321174	
Grey Ant.	100321031	100321122	100321138	
Moka	100321043	100321180	100321139	
Moka Ant.	100321033	100321172	100321163	

MODELO / MODEL	31,6 x 59,6 - G190	H.T.D. / R. S.T. - G150	H.T.I. / L.S.T. - G150
Grey	100322031	100321926	100321951
Grey Ant.	100322014	100321936	100321971
Moka	100322021	100321928	100322010
Moka Ant.	100321933	100321950	100321948

STON-KER  
cemento / concrete

# Bottega

Gres Porcellanato Rectificado · Color Masa / Rectified Porcellanato Tiles · Coloured Biscuit



NEW



## BOTTEGA GREY

L 120 cm x 120 cm x 0,85 cm / 47" x 47" 100320129 G392 HIGHKER

59,6 cm x 59,6 cm x 1,03 cm / 24" x 24" 100320272 G354

## BOTTEGA GREY Antislip\*

L 120 cm x 120 cm x 0,85 cm / 47" x 47" 100320116 G393 HIGHKER

59,6 cm x 59,6 cm x 1,03 cm / 24" x 24" 100320291 G359

Butech: Colorstuk Especial Ash 100204245

NEW

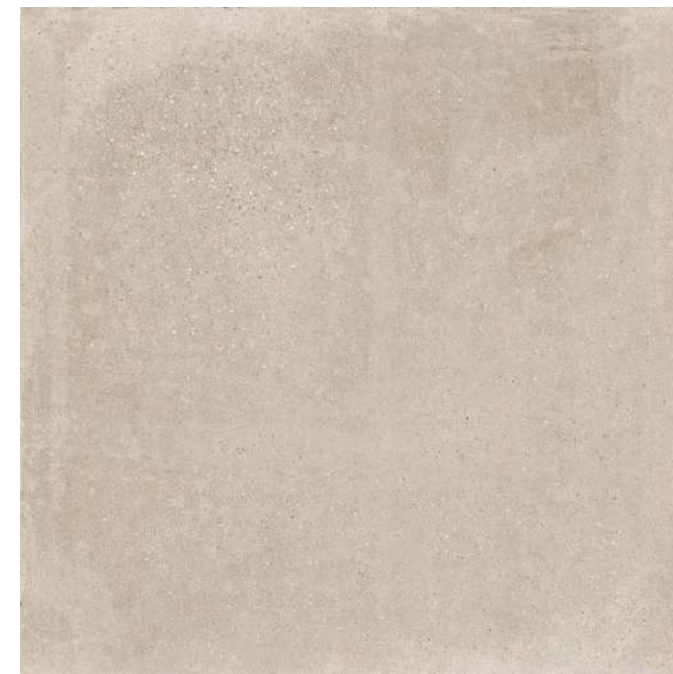

## BOTTEGA MOKA

L 120 cm x 120 cm x 0,85 cm / 47" x 47" 100320165 G392 HIGHKER

59,6 cm x 59,6 cm x 1,03 cm / 24" x 24" 100320312 G354 HIGHKER

## BOTTEGA MOKA Antislip\*

L 120 cm x 120 cm x 0,85 cm / 47" x 47" 100320138 G393 HIGHKER

59,6 cm x 59,6 cm x 1,03 cm / 24" x 24" 100320319 G359 HIGHKER

Butech: Colorstuk Rapid Beige 100236808

\* Antislip







Lucerna Acero 120 cm x 120 cm  
Lucerna Acero 45 cm x 120 cm

STON-KER  
piedra / stone

# Lucerna

Gres Porcellanato Rectificado · Color Masa / Rectified Porcellanato Tiles · Coloured Biscuit



NEW



## LUCERNA ACERO

L 120 cm x 120 cm x 0,85 cm / 47" x 47" 100320160 G392 HIGHKER  
59,6 cm x 59,6 cm x 1,03 cm / 24" x 24" 100320266 G354

## LUCERNA ACERO Antislip\*

L 120 cm x 120 cm x 0,85 cm / 47" x 47" 100320137 G393 HIGHKER  
59,6 cm x 59,6 cm x 1,03 cm / 24" x 24" 100320268 G359

Butech: Colorstuk Rapid Gris 100236834

STON-KER

\* Antislip



EMBALAJE PACKING		PZ		M2		KG		CJ		M2		KG		BUTECH	
120 x 120	1	1,44	31	42	60,48	1312	One-flex Prem. / Super-flex s2								
59,6 x 59,6	4	1,42	34	32	45,47	1094	Fr-one n / One-flex Prem.								
ZOC. / S. B. 120	7	0,76	16	40	30,24	645									
ZOC. / S. B. 59,6	18	0,97	23	56	54,07	1275									
H.T. / S.T. 120	2	0,84	16	26	21,78	416									
H.T.E. / S.T.C 120	1	0,43	8	26	11,19	208									
H.T. / S.T. 59,6	2	0,42	12	48	19,97	576									
H.T.E. / S.T.C. 59,6	1	0,22	6	48	10,54	288									

Valores aproximados. Approximated values.

ZÓCALO SKIRTING BOARD		9 x 120 - G78		9 x 59,6 - G30	
Acero	100321825				100321881

HUELLA TÉCNICA STEP TILE		31,6 x 120 - G180		H.T.D. / R. S.T. - G187		H.T.I. / L.S.T. - G187	
Acero	100321056				100321170		100321210
Acero Ant.	100321071				100321154		100321201

MODELO / MODEL		31,6 x 59,6 - G130		H.T.D. / R. S.T. - G150		H.T.I. / L.S.T. - G150	
Acero	100322040				100321944		100321999
Acero Ant.	100322025				100321927		100321955





Stein Acero 59,6 cm x 120 cm

STON-KER  
piedra / stone

# Stein

Gres Porcellanato Rectificado · Color Masa / Rectified Porcellanato Tiles · Coloured Biscuit



NEW



**STEIN ACERO**

59,6 cm x 120 cm x 0,85 cm / 24" x 47" 100322601 G369 HIGHKER  
Butech: Colorstuk Rapid Cemento 100236449

NEW



**STEIN BLACK**



59,6 cm x 120 cm x 0,85 cm / 24" x 47" 100322595 G369 HIGHKER  
Butech: Colorstuk Rapid Negro 100236475

NEW



**STEIN TOPO**

59,6 cm x 120 cm x 0,85 cm / 24" x 47" 100322600 G369 HIGHKER  
Butech: Colorstuk Rapid Caramelo 100236833

EMBALAJE PACKING  

MODELO / MODEL	PZ	M2	KG	CJ	M2	KG	BUTECH
59,6 x 120	2	1,43	38	28	40,05	1052	One-flex Prem. / Super-flex s2
ZOC. / S.B.	6	0,84	17	40	25,92	687	
H.T. / S.T.	2	0,84	22	26	21,78	581	
H.T.E. / S.T.C.	1	0,43	11	26	11,19	291	

Valores aproximados. Approximated values.

ZÓCALO SKIRTING BOARD 

MODELO / MODEL	9 x 120 - G78
Acero	100322762
Black	100322756
Topo	100322763

HUELLA TÉCNICA STEP TILE 

MODELO / MODEL	31,6 x 120 - G180	H.T.D. / R. S.T. - G187	H.T.I. / L.S.T. - G187
Acero	100322761	100322742	100322738
Black	100322739	100322743	100322754
Topo	100322755	100322752	100322760



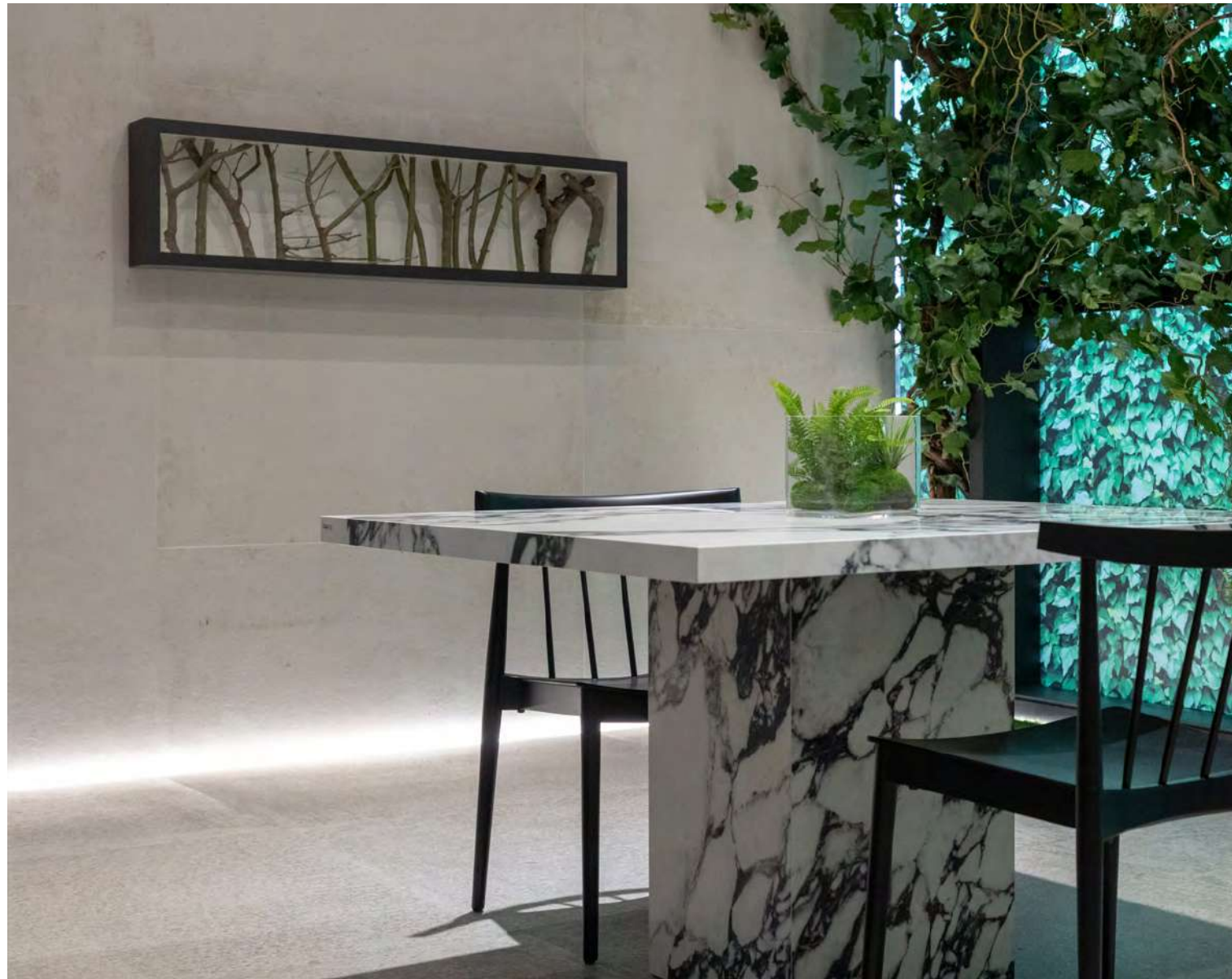

Cotto Bone 120 cm x 120 cm  
Dijon Grey 120 cm x 120 cm

STON-KER  
terracota / terracotta

Cotto

Gres Porcellanato Rectificado · Color Masa / Rectified Porcellanato Tiles · Coloured Biscuit

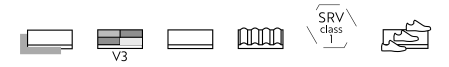

NEW



**COTTO BONE**

L 120 cm x 120 cm x 0,85 cm / 47" x 47" 100320169 G392 HIGHKER  
59,6 cm x 59,6 cm x 1,03 cm / 24" x 24" 100320343 G354

**COTTO BONE Antislip\***

L 120 cm x 120 cm x 0,85 cm / 47" x 47" 100320190 G393 HIGHKER  
59,6 cm x 59,6 cm x 1,03 cm / 24" x 24" 100320239 G359

Butech: Colorstuk Rapid Marfil 100236794

\* Antislip



EMBALAJE PACKING	PZ	M2	KG	CJ	M2	KG	BUTECH
120 x 120	1	1,44	31	42	60,48	1312	One-flex Prem. / Super-flex s2
59,6 x 59,6	4	1,42	34	32	45,47	1094	Fr-one n / One-flex Prem.
ZOC./S.B. 120	7	0,76	16	40	30,24	645	
ZOC./S.B. 59,6	18	0,97	23	56	54,07	1275	
H.T./S.T. 120	2	0,84	16	26	21,78	416	
H.T.E./S.T.C 120	1	0,43	8	26	11,19	208	
H.T./S.T. 59,6	2	0,42	12	48	19,97	576	
H.T.E./S.T.C. 59,6	1	0,22	6	48	10,54	288	

Valores aproximados. Approximated values.

ZÓCALO SKIRTING BOARD	MODELO / MODEL	9 x 120 - G78	9 x 59,6 - G90	
	Bone	100321834	100321854	
HUELLA TÉCNICA STEP TILE	MODELO / MODEL	31,6 x 120 - G180	H.T.D./R.S.T. - G187	H.T.I./L.S.T. - G187
	Bone	100321019	100321166	100321157
	Bone Ant.	100321026	100321184	100321181
MODELO / MODEL	31,6 x 59,6 - G130	H.T.D./R.S.T. - G150	H.T.I./L.S.T. - G150	
	Bone	100321919	100321943	100321990
	Bone Ant.	100321940	100321980	100321981





Roma Noce 59,6 cm x 120 cm  
Roma Noce 45 cm x 120 cm

Gres Porcellanato Rectificado · Color Masa / Rectified Porcellanato Tiles · Coloured Biscuit



**NEW**



**ROMA MARFIL**

59,6 cm x 120 cm x 0,85 cm / 24" x 47" 100320226 G369 HIGHKER  
Butech: Colonstuk Rapid Marfil 100236794

**NEW**



**ROMA NOCE**

59,6 cm x 120 cm x 0,85 cm / 24" x 47" 100320257 G369 HIGHKER  
Butech: Colonstuk Rapid Gris 100236834

EMBALAJE  
PACKING

MODELO / MODEL	PZ	M2	KG	CJ	M2	KG	BUTECH
59,6 x 120	2	1,43	38	28	40,05	1052	One-flex Prem. / Supen-flex s2
ZOC. / S. B.	6	0,64	17	40	25,92	687	
H.T. / S.T.	2	0,84	16	26	21,78	416	
H.T.E. / S.T.C.	1	0,43	8	26	11,19	208	

Valores aproximados. Approximated values.

ZÓCALO  
SKIRTING BOARD

MODELO / MODEL	9 x 120 - G78
Marfil	100321826
Noce	100321827

HUELLA TÉCNICA  
STEP TILE

MODELO / MODEL	31,6 x 120 - G180	H.T.D. / R. S.T. - G187	H.T.I. / L.S.T. - G187
Marfil	100321057	100321134	100321211
Noce	100321058	100321171	100321167



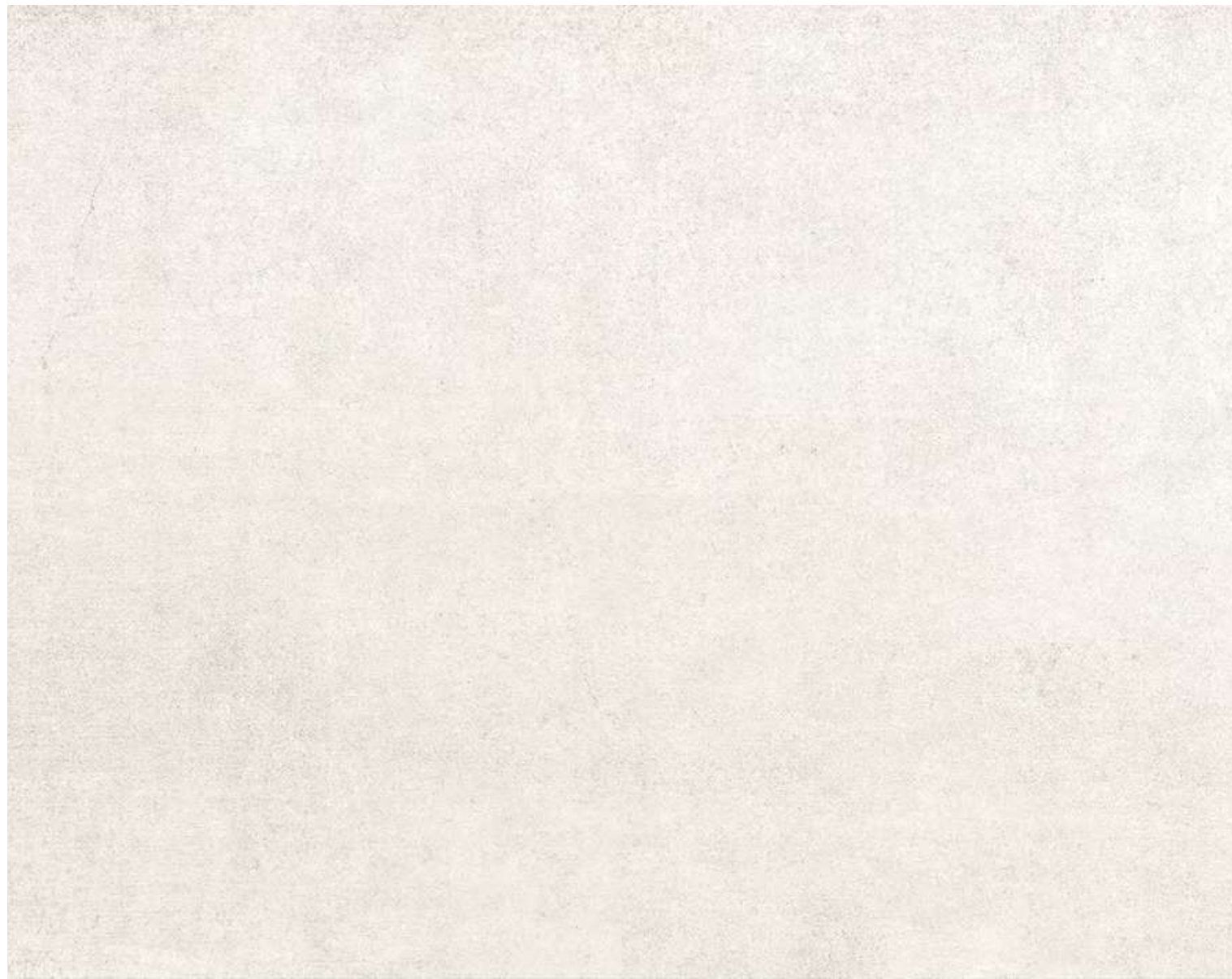

Steel Bone 59,6 cm x 120 cm

STON-KER  
metálico / metallic

# Steel

Gres Porcellanato Rectificado · Color Masa / Rectified Porcellanato Tiles · Coloured Biscuit



NEW



**STEEL ACERO**

59,6 cm x 120 cm x 0,85 cm / 24" x 47" 100320229 G369 HIGHKER  
Butech: Colonstuk Rapid Gris 100236834

NEW

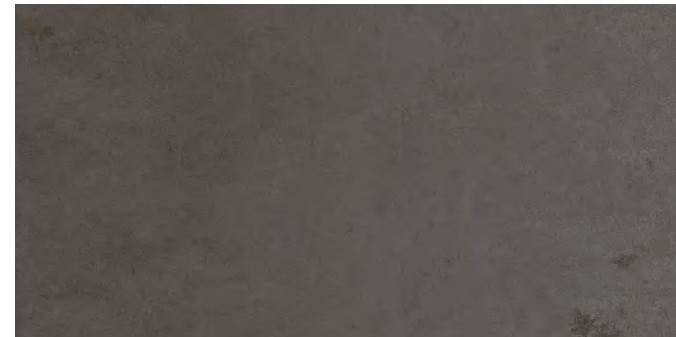

**STEEL ANTRACITA**

59,6 cm x 120 cm x 0,85 cm / 24" x 47" 100320218 G369 HIGHKER  
Butech: Colonstuk Rapid Cemento 100236449

NEW



**STEEL BONE**

59,6 cm x 120 cm x 0,85 cm / 24" x 47" 100320219 G369 HIGHKER  
Butech: Colonstuk Especial Nacaré 100238235

NEW



**STEEL CORTEN**

L 120 cm x 120 cm x 0,85 cm / 47" x 47" 100320139 G392 HIGHKER  
59,6 cm x 120 cm x 0,85 cm / 24" x 47" 100320230 G369 HIGHKER  
59,6 cm x 59,6 cm x 1,03 cm / 24" x 24" 100320310 G354  
Butech: Colonstuk Rapid Moka 100236824

EMBALAJE PACKING		PZ		M2		KG		CJ		M2		KG		BUTECH	
120 x 120	1	1,44	31	42	60,48	1312	One-flex Prem. / Super-flex s2								
59,6 x 120	2	1,43	38	28	40,05	1052	One-flex Prem. / Super-flex s2								
59,6 x 59,6	4	1,42	34	32	45,47	1094	Fr-one n / One-flex Prem.								
ZOC. / S. B. 120 L	7	0,76	10	40	30,24	645									
ZOC. / S. B. 120	6	0,65	17	40	25,92	1275									
ZOC. / S. B. 59,6	18	0,97	23	56	54,07	1275									
H.T. / S.T. 120 L	2	0,84	16	26	21,78	416									
H.T.E. / S.T.C 120 L	1	0,43	8	26	11,19	208									
H.T. / S.T. 120	2	0,84	16	26	21,77	416									
H.T.E. / S.T.C 120	1	0,43	8	26	11,19	208									
H.T. / S.T. 59,6	2	0,42	12	48	19,97	576									
H.T.E. / S.T.C 59,6	1	0,22	6	48	10,54	288									

Valores aproximados. Approximated values.

ZÓCALO SKIRTING BOARD		9 x 120 L - G78		9 x 120 - G78		9 x 59,6 - G30	
Acero							100321832
Antracita							100321833
Bone							100321819
Corten		100322226		100321835			100321871

HUELLA TÉCNICA STEP TILE		31,6 x 120 L - G180		H.T.D. / R. S.T. - G187		H.T.I. / L.S.T. - G187	
Corten		100322203		100322221			100322197

MODELO / MODEL		31,6 x 120 - G180		H.T.D. / R. S.T. - G187		H.T.I. / L.S.T. - G187	
Acero		100321069		100321225			100321207
Antracita		100321082		100321260			100321221
Bone		100321090		100321243			100321222
Corten		100321059		100321263			100321240

MODELO / MODEL		31,6 x 59,6 - G130		H.T.D. / R. S.T. - G150		H.T.I. / L.S.T. - G150	
Corten		100322036		100321937			100322006



Gres Porcellanato Rectificado · Color Masa / Rectified Porcellanato Tiles · Coloured Biscuit

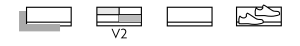

NEW



**LINZ BEIGE**

80 cm x 80 cm x 1,1 cm / 32" x 32" 100320267 G369 HIGHKER  
Butech: Colorstuk Rapid Marfil 100236794

EMBALAJE  
PACKING

MODELO / MODEL	PZ	M2	KG	CJ	M2	KG	BUTECH
80 x 80	2	1,28	32	40	51,20	1286	One-flex Prem. / Super-flex s2
ZOC. / S. B. 80	12	0,86	24	42	36,28	1008	
H.T. / S.T. 80	2	0,55	15	26	14,51	388	
H.T.E. / S.T.C. 80	1	0,29	7	26	7,55	194	

Valores aproximados. Approximated values.

ZÓCALO  
SKIRTING BOARD

MODELO / MODEL	9 x 80 - G63
Beige	100321815

HUELLA TÉCNICA  
STEP TILE

MODELO / MODEL	31,6 x 80 - G153	H.T.D. / R. S.T. - G181	H.T.I. / L.S.T. - G181
Beige	100321857	100321958	100321966





STON-KER  
hidráulico / hydraulic pattern

# Córdoba

Gres Porcellanato Rectificado · Color Masa / Rectified Porcellanato Tiles · Coloured Biscuit



NEW



## CÓRDOBA

59,6 cm x 59,6 cm x 1,03 cm / 24" x 24" 100320342 G359

Butech: Colorstuk Rapid Gris 100236834

Newark Topo 45 cm x 120 cm

EMBALAJE  
PACKING



MODELO / MODEL	PZ	M2	KG	CJ	M2	KG	BUTECH
59,6 x 59,6	4	1,42	34	32	45,47	1094	Fr-one n / One-flex Prem.

Valores aproximados. Approximated values.



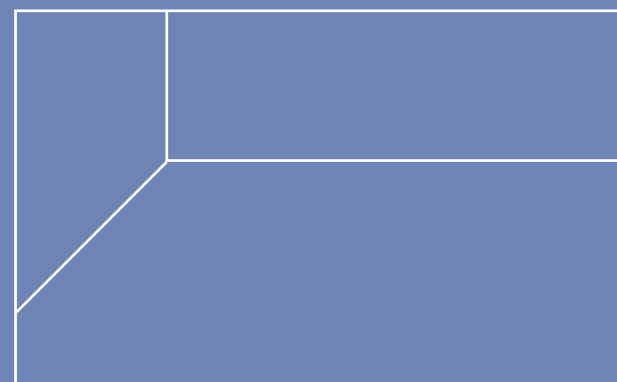

## pavimento floor tile

ES. Mármoles, calizas, areniscas o superficies cementosas y metálicas se transforman en pavimentos cerámicos que recubren de personalidad espacios sublimes.

EN. Marble, limestone, sandstone and cementitious or metallic surfaces transform ceramic floorings which cover sublime spaces in personality.

## índice por efecto index by look



**Pulido  
Polished**

064. Elegant Pulido new

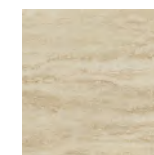

**Mármol  
Marble**

065. Elegant new



# Elegant Pulido

Gres Porcellanato Rectificado · Pulido / Rectified Porcellanato Tiles · Polished

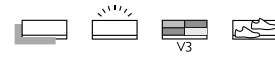

NEW



## ELEGANT BEIGE PULIDO

L 120 cm x 120 cm x 0,85 cm / 47" x 47" 100320142 G395 HIGHKER

Butech: Colorstuk Rapid Marfil 100236794

USO EXCLUSIVO PARA TRÁNSITO PEATONAL MODERADO.  
PROTEGER EL MATERIAL DURANTE LA INSTALACIÓN, SE RECOMIENDA BUTECH PROTECT.  
INSTALAR SISTEMAS DE RETENCIÓN DE SUCIEDAD EN LOS ACCESOS PARA EVITAR QUE LAS  
PARTÍCULAS ABRASIVAS PUEDAN DAÑAR LA SUPERFICIE.  
UTILIZAR PRODUCTOS DE LIMPIEZA NEUTROS EN EL MANTENIMIENTO PERIÓDICO.

EXCLUSIVE USE FOR MODERATE PEDESTRIAN TRAFFIC.  
BUTECH PROTECT IS RECOMMENDED FOR THE PROTECTION DURING THE INSTALLATION.  
INSTALL DIRT RETENTION SYSTEMS IN THE ACCESSES TO AVOID THAT THE ABRASIVE  
PARTICLES CAN DAMAGE THE SURFACE.  
USE NEUTRAL CLEANING PRODUCTS IN PERIODIC MAINTENANCE.

# Elegant

Gres Porcellanato Rectificado · Color Masa / Rectified Porcellanato Tiles · Coloured Biscuit



NEW



## ELEGANT BONE

59,6 cm x 59,6 cm x 1,03 cm / 24" x 24" 100320273 G354

Butech: Colorstuk Rapid Marfil 100236794

EMBALAJE PACKING	PZ	M2	KG	CJ	M2	KG	BUTECH
120 x 120	1	1,44	31	42	60,48	1312	One-flex Prem. / Super-flex s2
ZOC. / S. B. 120	7	0,76	16	40	30,24	645	
H.T. / S.T. 120	2	0,84	16	26	21,78	416	
H.T.E. / S.T.C. 120	1	0,43	8	26	11,19	208	

Valores aproximados. Approximated values.

ZÓCALO SKIRTING BOARD	MODELO / MODEL	9 x 120 - G78
Beige	100321788	

HUELLA TÉCNICA STEP TILE	MODELO / MODEL	31,6 x 120 - G184	H.T.D. / R. S.T. - G194	H.T.I. / L.S.T. - G194
Beige	100321093		100321124	100321186

EMBALAJE PACKING	PZ	M2	KG	CJ	M2	KG	BUTECH
59,6 x 59,6	4	1,42	34	32	45,47	1094	Fr-one n / One-flex Prem.
ZOC. / S. B.	18	0,97	23	56	54,07	1275	
H.T. / S.T.	2	0,42	12	48	19,97	576	
H.T.E. / S.T.C.	1	0,22	6	48	10,54	288	

Valores aproximados. Approximated values.

ZÓCALO SKIRTING BOARD	MODELO / MODEL	9 x 59,6 - G30
Beige	100321880	

HUELLA TÉCNICA STEP TILE	MODELO / MODEL	31,6 x 59,6 - G130	H.T.D. / R. S.T. - G150	H.T.I. / L.S.T. - G150
Beige	100321939		100321949	100321977



ES. SOLIDKER® es un producto destinado a los espacios más exigentes debido a sus altas prestaciones técnicas, sus rigurosos controles de calidad y sus múltiples acabados. Este porcelánico técnico - también conocido como todo masa- destaca por su resistencia a la flexión, a la abrasión y al desgaste producido por el alto tránsito.

La principal característica de este material es su composición compacta y homogénea; la superficie y el cuerpo están fabricados con la misma materia prima para plasmar piezas con un diseño uniforme.

EN. SOLIDKER® has been designed for use in the most demanding spaces due to its excellent technical performance, rigorous quality controls and multiple finishes. This technical porcelain - also known as full-body porcelain - stands out for its resistance against bending, abrasion and the level of wear and tear associated with high traffic.

The key feature of the material is its compact, uniform composition; the surface and body are manufactured from the same raw material, resulting in pieces with a uniform design.

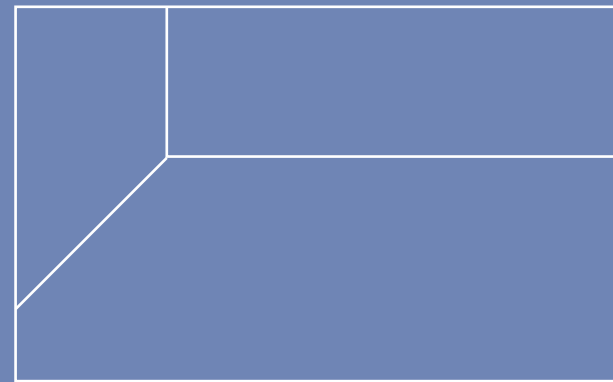

## pavimento floor tile Solidker

# índice por efecto index by look



### Cemento Concrete

068. Seattle new



### Piedra Stone

072. Dakota new

074. Dijon new

076. Gallery new

078. Loft new

080. Trento new



# Seattle

## Solid

Porcelánico Técnico · Color Masa / Technical Porcelain · Coloured Biscuit



SOLIDKER  
cemento / concrete

# Seattle

## Solid

Porcelánico Técnico · Color Masa / Technical Porcelain · Coloured Biscuit



NEW

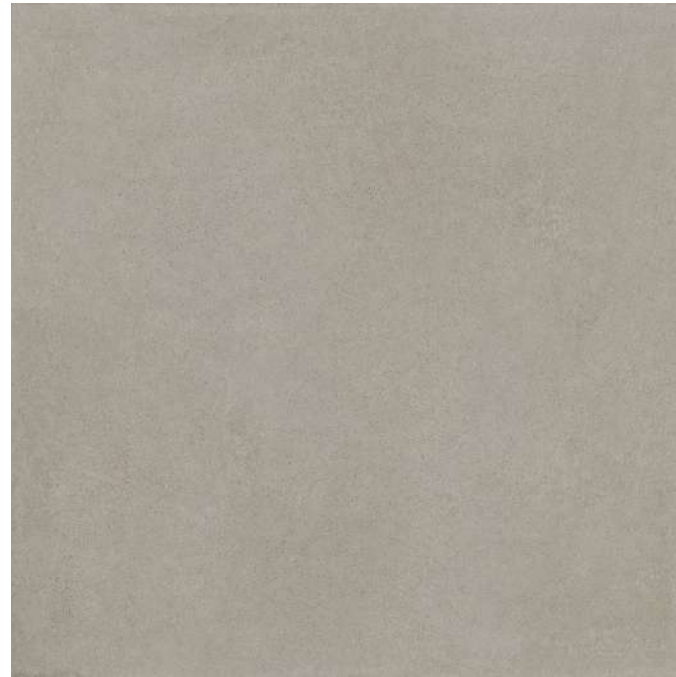

### SEATTLE GREY\*

L 120 cm x 120 cm x 0,85 cm / 47" x 47" 100320152 G392  
59,6 cm x 59,6 cm x 1,04 cm / 24" x 24" 100320300 G1354

### SEATTLE GREY Antislip

L 120 cm x 120 cm x 0,85 cm / 47" x 47" 100320161 G393  
59,6 cm x 59,6 cm x 1,04 cm / 24" x 24" 100320279 G1355

Butech: Colorstuk Rapid Cemento 100236449

NEW

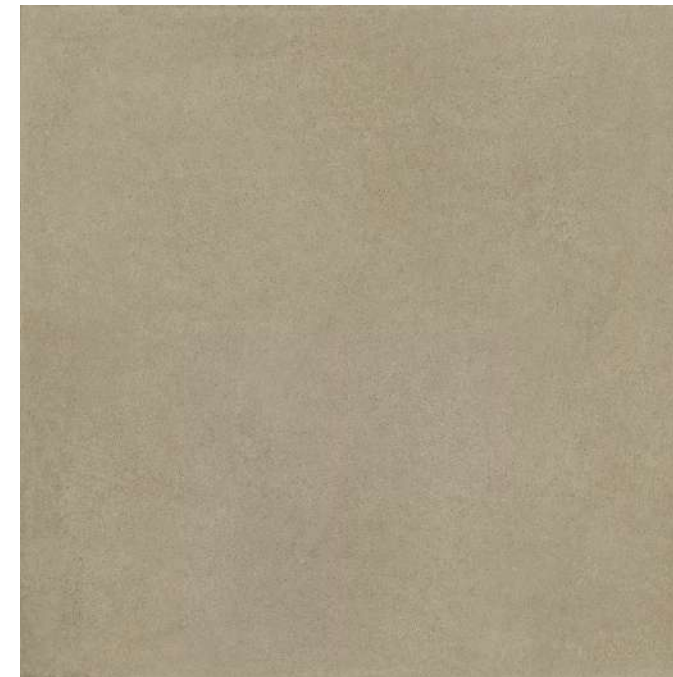

### SEATTLE SAND\*

L 120 cm x 120 cm x 0,85 cm / 47" x 47" 100320162 G392  
59,6 cm x 59,6 cm x 1,04 cm / 24" x 24" 100320288 G1354

### SEATTLE SAND Antislip

L 120 cm x 120 cm x 0,85 cm / 47" x 47" 100320146 G393  
59,6 cm x 59,6 cm x 1,04 cm / 24" x 24" 100320302 G1355

Butech: Colorstuk Rapid Manhattan 100236464

NEW

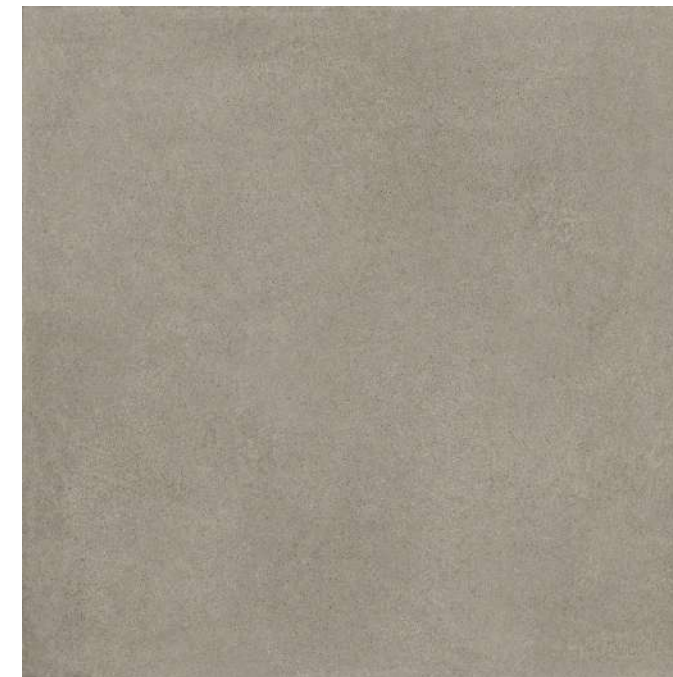

### SEATTLE TOPO\*

L 120 cm x 120 cm x 0,85 cm / 47" x 47" 100320153 G392  
59,6 cm x 59,6 cm x 1,04 cm / 24" x 24" 100320303 G1354

### SEATTLE TOPO Antislip

L 120 cm x 120 cm x 0,85 cm / 47" x 47" 100320147 G393  
59,6 cm x 59,6 cm x 1,04 cm / 24" x 24" 100320304 G1355

Butech: Colorstuk Rapid Manhattan 100236464

#### EMBALAJE PACKING

MODELO / MODEL	PZ	M2	KG	CJ	M2	KG	BUTECH
120 x 120	1	1,44	31	42	60,48	1312	One-flex Prem. / Super-flex e2
59,6 x 59,6	4	1,42	34	32	45,47	1094	Fr-one n / One-flex Prem.
ZOC. / S. B. 120	7	0,76	16	40	30,24	645	
ZOC. / S. B. 59,6	18	0,97	23	56	54,07	1275	
H.T. / S.T. 120	2	0,84	16	26	21,78	416	
H.T.E. / S.T.C 120	1	0,43	8	26	11,19	208	
H.T. / S.T. 59,6	2	0,42	12	48	19,97	576	
H.T.E. / S.T.C. 59,6	1	0,22	6	48	10,54	288	

Valores aproximados. Approximated values.

#### ZÓCALO SKIRTING BOARD

MODELO / MODEL	9 x 120 - G78	9 x 59,6 - G30
Grey	100321817	100321882
Sand	100321818	100321883
Topo	100321808	100321884

#### HUELLA TÉCNICA STEP TILE

MODELO / MODEL	31,6 x 120 - G180	H.T.D. / R. S.T. - G187	H.T.I. / L.S.T. - G187
Grey	100321048	100321162	100321198
Grey Ant.	100321072	100321135	100321197
Sand	100321080	100321173	100321168
Sand Ant.	100321049	100321136	100321202
Topo	100321081	100321137	100321169
Topo Ant.	100321068	100321156	100321204

MODELO / MODEL	31,6 x 59,6 - G130	H.T.D. / R. S.T. - G150	H.T.I. / L.S.T. - G150
Grey	100322070	100321938	100321991
Grey Ant.	100322092	100321942	100321982
Sand	100322022	100321961	100321983
Sand Ant.	100322044	100321941	100321979
Topo	100322046	100321929	100321988
Topo Ant.	100322035	100321960	100321998

\*







Seattle Topo 120 cm x 120 cm  
Seattle Sand 120 cm x 120 cm





Gallery Sand 120 cm x 120 cm

SOLIDKER  
cemento / concrete

# Gallery Stratos

Porcelánico Técnico · Color Masa / Technical Porcelain · Coloured Biscuit



NEW

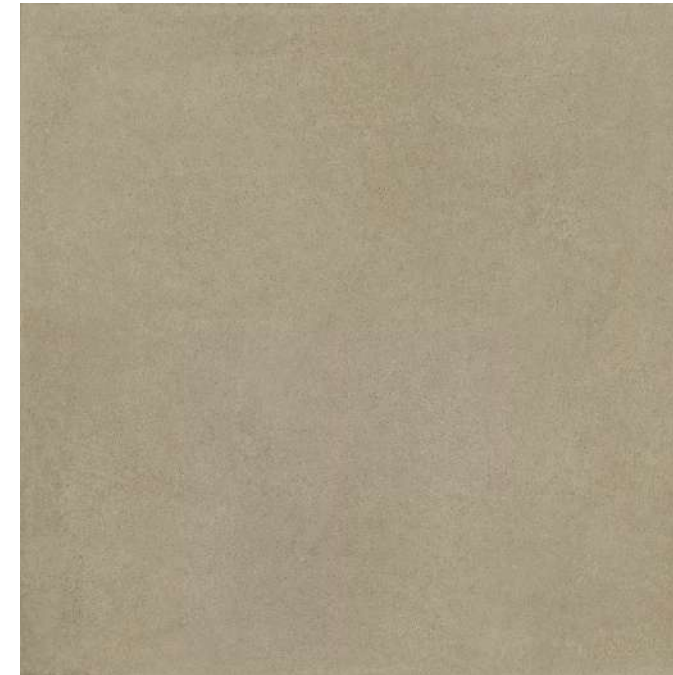

### GALLERY GREY\*

L 120 cm x 120 cm x 0,85 cm / 47" x 47" 100320133 G392  
80 cm x 80 cm x 1,04 cm / 32" x 32" 100320274 G381

### GALLERY GREY Antislip

L 120 cm x 120 cm x 0,85 cm / 47" x 47" 100320143 G393  
80 cm x 80 cm x 1,04 cm / 32" x 32" 100320275 G381

Butech: Colorstuk Rapid Cemento 100236449

NEW

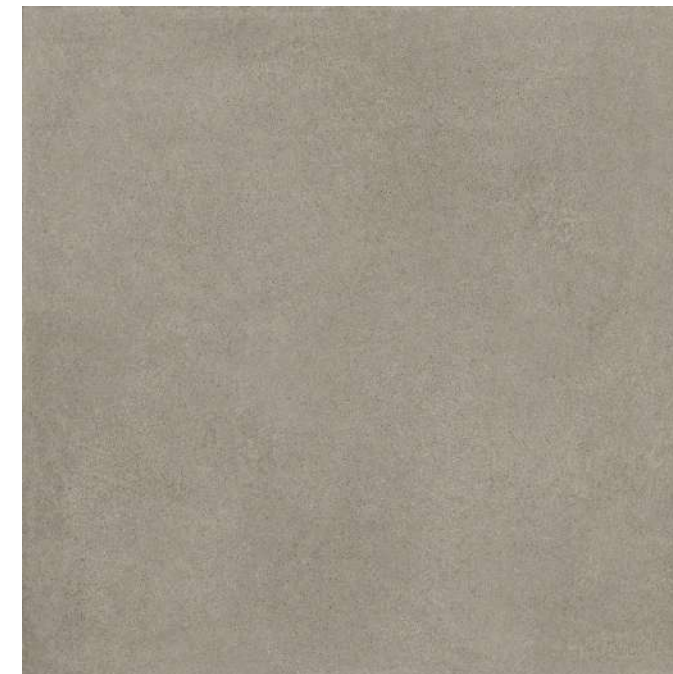

### GALLERY SAND\*

L 120 cm x 120 cm x 0,85 cm / 47" x 47" 100320118 G392  
80 cm x 80 cm x 1,04 cm / 32" x 32" 100320283 G381

### GALLERY SAND Antislip

L 120 cm x 120 cm x 0,85 cm / 47" x 47" 100320134 G399  
80 cm x 80 cm x 1,04 cm / 32" x 32" 100320265 G381

Butech: Colorstuk Rapid Gris 100236834

EMBALAJE PACKING	PZ	M2	KG	CJ	M2	KG	BUTECH
120 x 120	1	1,44	31	42	60,48	1312	One-flex Prem. / Super-flex s2
80 x 80	4	1,42	34	32	45,47	1094	One-flex Prem. / Super-flex s2
ZOC. / S. B. 120	7	0,76	10	40	30,24	384	
ZOC. / S. B. 80	18	0,97	23	56	54,07	12275	
H.T. / S.T. 120	2	0,84	16	26	21,78	416	
H.T.E. / S.T.C 120	1	0,43	8	26	11,19	208	
H.T. / S.T. 80	2	0,42	12	48	19,97	576	
H.T.E. / S.T.C. 80	1	0,22	6	48	10,54	288	

Valores aproximados. Approximated values.

ZÓCALO SKIRTING BOARD	MODELO / MODEL	9 x 120 - G78	9 x 80 - G30
	Grey	100321822	100321821
	Sand	100321823	100321806

HUELLA TÉCNICA STEP TILE	MODELO / MODEL	31,6 x 120 - G180	H.T.D. / R. S.T. - G187	H.T.I. / L.S.T. - G187
	Grey	100321077	100321149	100321187
	Grey Ant.	100321086	100321150	100321191
	Sand	100321079	100321160	100321192
	Sand Ant.	100321113	100321152	100321179

MODELO / MODEL	31,6 x 80 - G130	H.T.D. / R. S.T. - G150	H.T.I. / L.S.T. - G150
Grey	100321845	100321934	100321972
Grey Ant.	100321860	100321956	100321965
Sand	100321861	100321992	100321997
Sand Ant.	100321847	100321993	100321978

\*

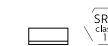





Loft Grey 120 cm x 120 cm

SOLIDKER  
piedra / stone

# Loft Stratos

Porcelánico Técnico · Color Masa / Technical Porcelain · Coloured Biscuit



NEW

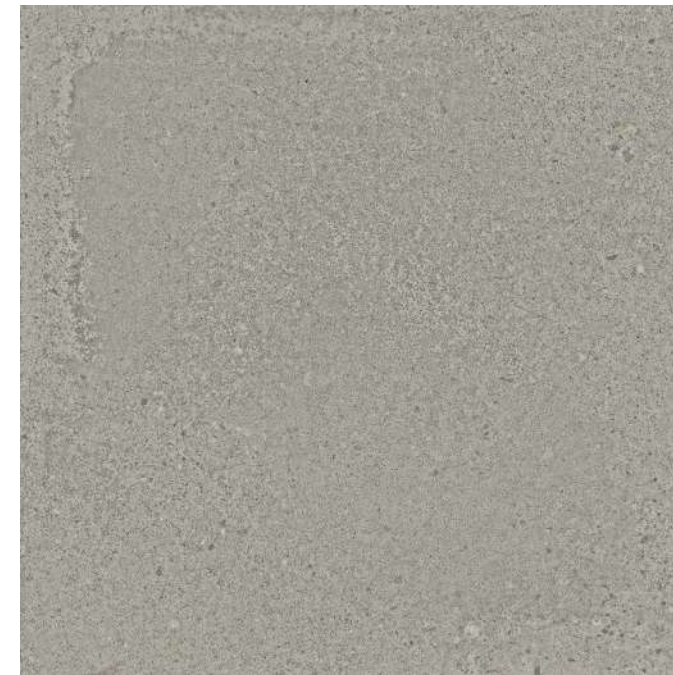

### LOFT GREY\*

L 120 cm x 120 cm x 0,85 cm / 47" x 47" 100320135 G398  
80 cm x 80 cm x 1,04 cm / 32" x 32" 100320292 G381

### LOFT GREY Antislip

L 120 cm x 120 cm x 0,85 cm / 47" x 47" 100320119 G399  
80 cm x 80 cm x 1,04 cm / 32" x 32" 100320284 G383

Butech: Colorstuk Rapid Manhattan 100236464

NEW



### LOFT SAND\*

L 120 cm x 120 cm x 0,85 cm / 47" x 47" 100320151 G398  
80 cm x 80 cm x 1,04 cm / 32" x 32" 100320286 G381

### LOFT SAND Antislip

L 120 cm x 120 cm x 0,85 cm / 47" x 47" 100320150 G399  
80 cm x 80 cm x 1,04 cm / 32" x 32" 100320285 G383

Butech: Colorstuk Rapid Gris 100236834

EMBALAJE PACKING	PZ	M2	KG	CJ	M2	KG	BUTECH
120 x 120	1	1,44	31	42	60,48	1312	One-flex Prem. / Super-flex s2
80 x 80	2	1,28	32	40	51,20	1286	One-flex Prem. / Super-flex s2
ZOC. / S. B. 120	7	0,76	16	40	30,24	645	
ZOC. / S. B. 80	12	0,86	23	42	36,29	1008	
H.T. / S.T. 120	2	0,84	16	26	21,78	416	
H.T.E. / S.T.C. 120	1	0,43	8	26	11,19	208	
H.T. / S.T. 80	2	0,56	15	26	14,52	387	
H.T.E. / S.T.C. 80	1	0,29	7	26	7,56	194	

Valores aproximados. Approximated values.

ZÓCALO SKIRTING BOARD	MODELO / MODEL	9 x 120 - G78	9 x 80 - G63
Grey	100321831	100321830	
Sand	100321816	100321824	

HUELLA TÉCNICA STEP TILE	MODELO / MODEL	31,6 x 120 - G180	H.T.D. / R. S.T. - G187	H.T.I. / L.S.T. - G187
Grey	100321054	100321153	100321188	
Grey Ant.	100321061	100321161	100321193	
Sand	100321055	100321129	100321194	
Sand Ant.	100321070	100321128	100321189	

MODELO / MODEL	31,6 x 80 - G153	H.T.D. / R. S.T. - G181	H.T.I. / L.S.T. - G181
Grey	100321858	100321925	100322011
Grey Ant.	100321902	100321952	100322012
Sand	100321896	100321957	100321947
Sand Ant.	100321846	100321935	100321987

\*

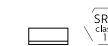





Dakota Grey 59,6 cm x 120 cm

SOLIDKER  
piedra / stone

# Dakota Solid

Porcelánico Técnico · Color Masa / Technical Porcelain · Coloured Biscuit



NEW

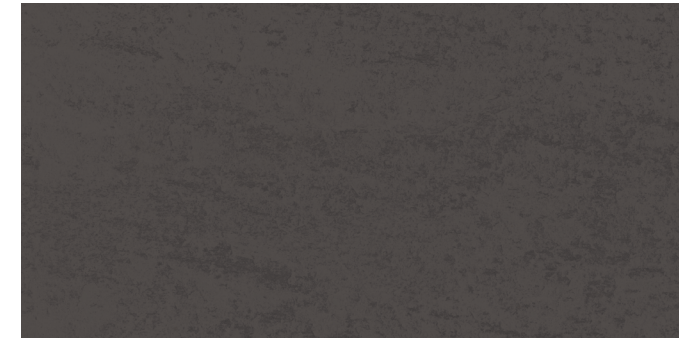

**DAKOTA BLACK**

59,6 cm x 120 cm x 0,85 cm / 24" x 47" 100320217 G374

**DAKOTA BLACK Antislip**

59,6 cm x 120 cm x 0,85 cm / 24" x 47" 100320251 G379

Butech: Colonstuk Rapid Antracita 100236481

NEW



**DAKOTA GREY**

59,6 cm x 120 cm x 0,85 cm / 24" x 47" 100320231 G374

**DAKOTA GREY Antislip**

59,6 cm x 120 cm x 0,85 cm / 24" x 47" 100320246 G379

Butech: Colonstuk Rapid Manhattan 100236464

NEW



**DAKOTA SAND**

59,6 cm x 120 cm x 0,85 cm / 24" x 47" 100320254 G374

**DAKOTA SAND Antislip**

59,6 cm x 120 cm x 0,85 cm / 24" x 47" 100320233 G379

Butech: Colonstuk Especial Ash 100204245

EMBALAJE PACKING		PZ		M2		KG		CJ		M2		KG		BUTECH	
59,6 x 120	2	1,43	37	28	40,05	1052	One-flex Prem. / Super-flex s2								
ZOC./S.B.	6	0,64	17	40	25,92	687									
H.T./S.T.	2	0,84	16	26	21,78	416									
H.T.E./S.T.C.	1	0,43	8	26	11,19	208									

Valores aproximados. Approximated values.

ZÓCALO SKIRTING BOARD		9 x 120 - G78	
Black	100321850		
Grey	100321851		
Sand	100321852		

HUELLA TÉCNICA STEP TILE			
MODELO / MODEL	31,6 x 120 - G180	H.T.D./R.S.T. - G187	H.T.I./L.S.T. - G187
Black	100321051	100321205	100321184
Black Ant.	100321035	100321215	100321185
Grey	100321028	100321273	100321176
Grey Ant.	100321032	100321106	100321182
Sand	100321053	100321123	100321158
Sand Ant.	100321066	100321107	100321159





Dijon Grey 120 cm x 120 cm

EMBALAJE PACKING	PZ	M2	KG	CJ	M2	KG	BUTECH
120 x 120	1	1,44	31	42	60,48	1312	One-flex Prem. / Super-flex s2
80 x 80	2	1,28	32	40	51,20	1286	One-flex Prem. / Super-flex s2
ZOC. / S. B. 120	7	0,76	16	40	30,24	645	
ZOC. / S. B. 80	12	0,87	23	42	36,28	1008	
H.T. / S.T. 120	2	0,84	16	26	21,78	416	
H.T.E. / S.T.C. 120	1	0,43	8	26	11,19	208	
H.T. / S.T. 80	2	0,56	15	26	14,52	388	
H.T.E. / S.T.C. 80	1	0,29	7	26	7,56	194	

Valores aproximados. Approximated values.

ZÓCALO SKIRTING BOARD	MODELO / MODEL	9 x 120 - G78	9 x 80 - G63
Grey	100321843	100321842	
Sand	100321813	100321828	

HUELLA TÉCNICA STEP TILE	MODELO / MODEL	31,6 x 120 - G180	H.T.D. / R. S.T. - G187	H.T.I. / L.S.T. - G187
Grey	100321042	100321116	100321183	
Grey Ant.	100321041	100321130	100321177	
Sand	100321092	100321131	100321190	
Sand Ant.	100321084	100321108	100321185	

MODELO / MODEL	31,6 x 80 - G153	H.T.D. / R. S.T. - G181	H.T.I. / L.S.T. - G181
Grey	100321963	100322145	100321974
Grey Ant.	100321945	100322079	100321975
Sand	100321954	100322089	100321946
Sand Ant.	100321968	100322150	100321969

SOLIDKER  
piedra / stone

# Dijon Stratos

Porcelánico Técnico · Color Masa / Technical Porcelain · Coloured Biscuit



NEW



## DIJON GREY\*

120 cm x 120 cm x 1,15 cm / 47" x 47" 100320200 G398  
80 cm x 80 cm x 1,04 cm / 32" x 32" 100320263 G381

## DIJON GREY Antislip

120 cm x 120 cm x 1,15 cm / 47" x 47" 100320191 G399  
80 cm x 80 cm x 1,04 cm / 32" x 32" 100320334 G383

Butech: Colorstuk Rapid Manhattan 100236464

NEW



## DIJON SAND\*

120 cm x 120 cm x 1,15 cm / 47" x 47" 100320128 G398  
80 cm x 80 cm x 1,04 cm / 32" x 32" 100320344 G381

## DIJON SAND Antislip

120 cm x 120 cm x 1,15 cm / 47" x 47" 100320127 G399  
80 cm x 80 cm x 1,04 cm / 32" x 32" 100320298 G383

Butech: Colorstuk Rapid Gris 100236834

\*

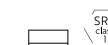



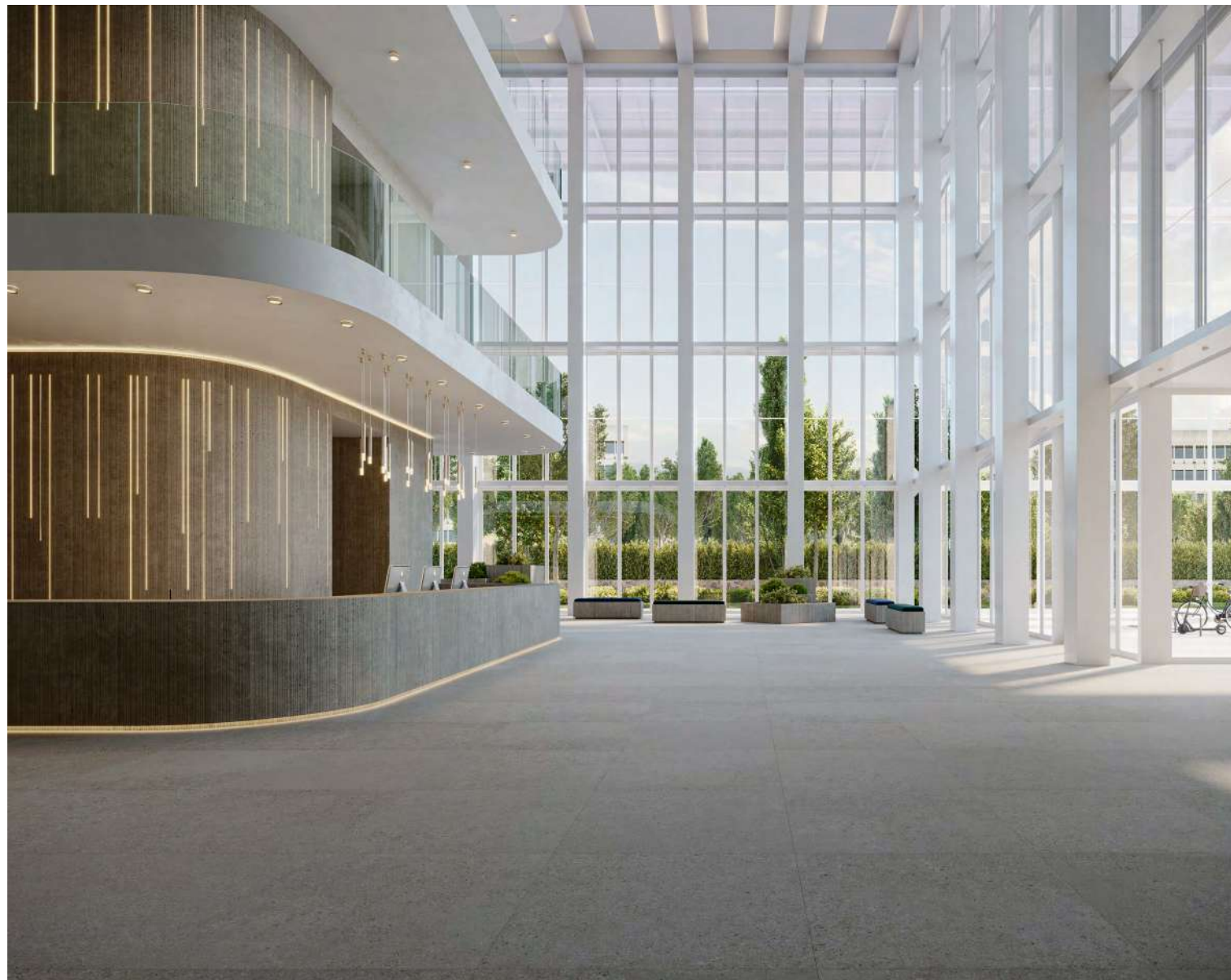

Gallery Sand 120 cm x 120 cm

SOLIDKER  
piedra / stone

# Gallery Stratos

Porcelánico Técnico · Color Masa / Technical Porcelain · Coloured Biscuit



NEW

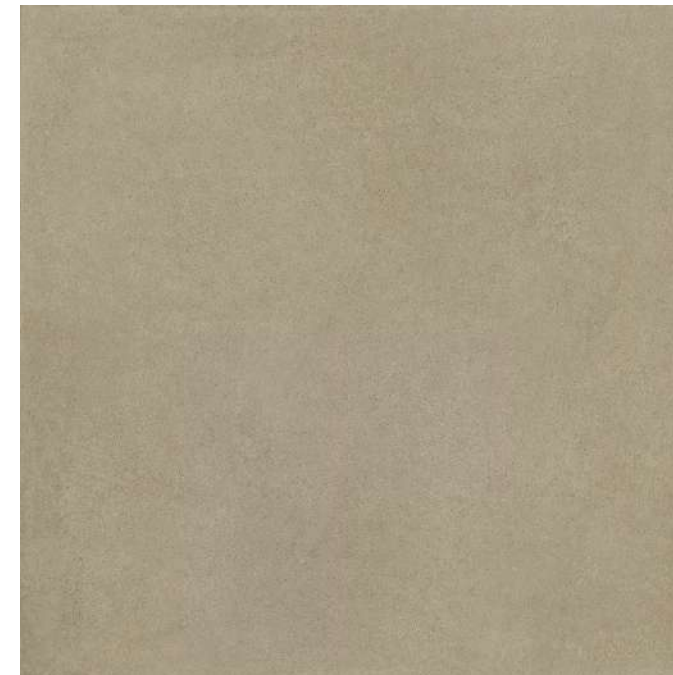

### GALLERY GREY\*

120 cm x 120 cm x 1,15 cm / 47" x 47" 100320133 G398  
80 cm x 80 cm x 1,04 cm / 32" x 32" 100320274 G381

### GALLERY GREY Antislip

120 cm x 120 cm x 1,15 cm / 47" x 47" 100320143 G393  
80 cm x 80 cm x 1,04 cm / 32" x 32" 100320275 G381

Butech: Colorstuk Rapid Cemento 100236449

NEW

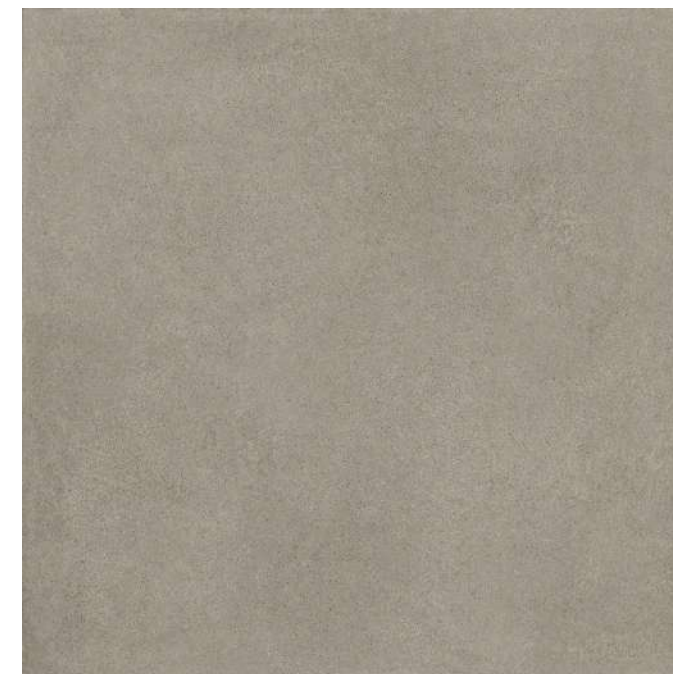

### GALLERY SAND\*

120 cm x 120 cm x 1,15 cm / 47" x 47" 100320118 G398  
80 cm x 80 cm x 1,04 cm / 32" x 32" 100320283 G381

### GALLERY SAND Antislip

120 cm x 120 cm x 1,15 cm / 47" x 47" 100320134 G399  
80 cm x 80 cm x 1,04 cm / 32" x 32" 100320265 G381

Butech: Colorstuk Rapid Gris 100236834

#### EMBALAJE PACKING

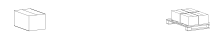

MODELO / MODEL	PZ	M2	KG	CJ	M2	KG	BUTECH
120 x 120	1	1,44	31	42	60,48	1312	One-flex Prem. / Super-flex s2
80 x 80	2	1,28	32	40	51,20	1286	One-flex Prem. / Super-flex s2
ZOC. / S. B. 120	7	0,76	16	40	30,24	645	
ZOC. / S. B. 80	12	0,86	23	42	36,29	1008	
H.T. / S.T. 120	2	0,84	16	26	21,78	416	
H.T.E. / S.T.C 120	1	0,43	8	26	11,19	208	
H.T. / S.T. 80	2	0,56	15	26	14,52	388	
H.T.E. / S.T.C. 80	1	0,29	7	26	7,56	194	

Valores aproximados. Approximated values.

#### ZÓCALO SKIRTING BOARD



MODELO / MODEL	9 x 120 - G78	9 x 80 - G63
Grey	100321822	100321821
Sand	100321823	100321806

#### HUELLA TÉCNICA STEP TILE



MODELO / MODEL	31,6 x 120 - G180	H.T.D. / R. S.T. - G187	H.T.I. / L.S.T. - G187
Grey	100321077	100321149	100321187
Grey Ant.	100321086	100321150	100321191
Sand	100321079	100321160	100321192
Sand Ant.	100321113	100321152	100321179

MODELO / MODEL	31,6 x 80 - G153	H.T.D. / R. S.T. - G181	H.T.I. / L.S.T. - G181
Grey	100321845	100321934	100321972
Grey Ant.	100321860	100321956	100321965
Sand	100321861	100321992	100321997
Sand Ant.	100321847	100321993	100321978

\*







Trento Grey 120 cm x 120 cm

SOLIDKER  
piedra / stone

# Trento

## Stratos

Porcelánico Técnico · Color Masa / Technical Porcelain · Coloured Biscuit



NEW



### TRENTO GREY\*

120 cm x 120 cm x 1,15 cm / 47" x 47" 100320171 G398  
80 cm x 80 cm x 1,04 cm / 32" x 32" 100320306 G381

### TRENTO GREY Antislip

120 cm x 120 cm x 1,15 cm / 47" x 47" 100320170 G399  
80 cm x 80 cm x 1,04 cm / 32" x 32" 100320289 G383

Butech: Colorstuk Rapid Manhattan 100236464

NEW



### TRENTO SAND\*

120 cm x 120 cm x 1,15 cm / 47" x 47" 100320154 G398  
80 cm x 80 cm x 1,04 cm / 32" x 32" 100320320 G381

### TRENTO SAND Antislip

120 cm x 120 cm x 1,15 cm / 47" x 47" 100320172 G399  
80 cm x 80 cm x 1,04 cm / 32" x 32" 100320316 G383

Butech: Colorstuk Especial Ash 100204245

EMBALAJE PACKING	PZ	M2	KG	CJ	M2	KG	BUTECH
120 x 120	1	1,44	31	42	60,48	1.312	One-flex Prem. / Super-flex s2
80 x 80	2	1,28	32	40	51,20	1094	One-flex Prem. / Super-flex s2
ZOC. / S. B. 120	7	0,76	16	40	30,24	384	
ZOC. / S. B. 80	12	0,84	23	42	36,29	1.275	
H.T. / S.T. 120	2	0,84	16	26	21,78	416	
H.T.E. / S.T.C 120	1	0,43	8	26	11,19	208	
H.T. / S.T. 80	2	0,56	15	26	14,52	576	
H.T.E. / S.T.C. 80	1	0,29	7	26	7,56	288	

Valores aproximados. Approximated values.

ZÓCALO SKIRTING BOARD	MODELO / MODEL	9 x 120 - G78	9 x 80 - G63
Grey	100321841	100321840	
Sand	100321809	100321836	

HUELLA TÉCNICA STEP TILE	MODELO / MODEL	31,6 x 120 - G180	H.T.D. / R. S.T. - G187	H.T.I. / L.S.T. - G187
Grey	100321083	100321541	100321231	
Grey Ant.	100321100	100321264	100321241	
Sand	100321075	100321503	100321224	
Sand Ant.	100321101	100321270	100321223	

MODELO / MODEL	31,6 x 80 - G153	H.T.D. / R. S.T. - G181	H.T.I. / L.S.T. - G181
Grey	100322030	100321973	100322020
Grey Ant.	100322003	100321953	100322001
Sand	100321985	100321967	100321995
Sand Ant.	100322013	100321976	100321959

\*

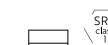



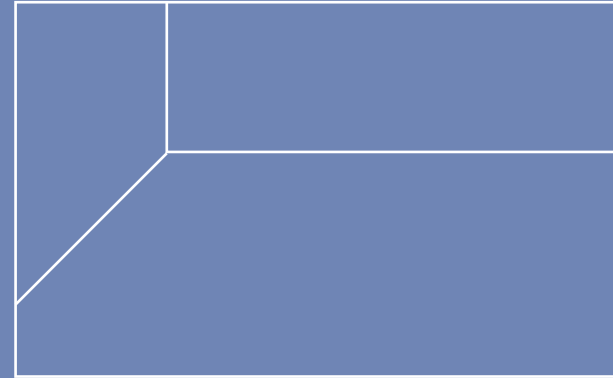
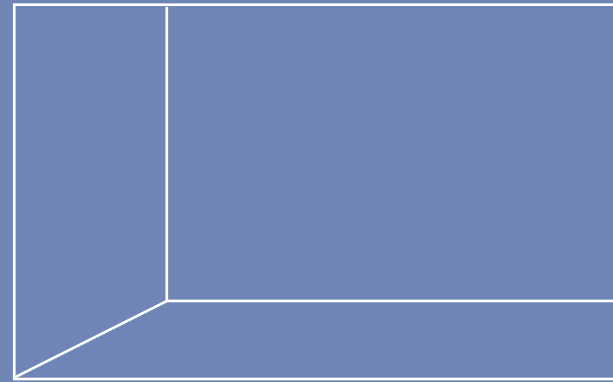

ES. Nuestro catálogo. Definición de iconos, instrucciones de colocación, información técnica. Tiendas y Asociados.

EN. Our catalogue. Icon definition, installation instructions, certifications, technical information. Distributors & Stores.

# guía técnica technic guide



# Nuestro catálogo

## Our catalogue

PARA AYUDAR A ENTENDER NUESTRO CATÁLOGO, NOS HEMOS COMPROMETIDO A DESGLOSAR CADA UNO DE LOS DATOS QUE APARECEN. DE ESTE MODO, QUEREMOS QUE SU UTILIZACIÓN SEA MUCHO MÁS PRÁCTICA Y COMO NO, FUNCIONAL.

In order to understand our catalogue an explanation of the data which appears in it is necessary. This explanation will make the use of our catalogue more practical and of course useful.

**Karachi** 03

Gres Porcelánico Rectificado / Color Mosa / Rectified Porcelainato Tiles / Coloured Mosaic 04

**KARACHI ACERO** 05  
L 120 cm x 120 cm x 0,85 cm / 47" x 47" 100312979 0392 HIGH GLOSS  
KARACHI ACERO Antislip\*  
L 120 cm x 120 cm x 0,85 cm / 47" x 47" 100313861 0393 HIGH GLOSS

**KARACHI GREY** 06  
L 120 cm x 120 cm x 0,85 cm / 47" x 47" 100309023 0392 HIGH GLOSS  
KARACHI GREY Antislip\*  
L 120 cm x 120 cm x 0,85 cm / 47" x 47" 100310484 0393 HIGH GLOSS

**07 STON-KER**

**08**

**09 Antislip**

**10**

EMBALAJE PRODUCTO		CÓDIGO BOARD	
MODELO / MODEL	PIEZAS / PIECES	CAJA / BOX	PALLET / PALLET
SRV 120	6	6,48	324
200 120	7	6,72	336
HT 120	2	0,96	48
HT 120	1	0,48	24

HUELLA TÉCNICA STEP TILE		HUELLA / BOARD	
MODELO / MODEL	SLIP / ANTI-SLIP	HTD / R. S.T.	HTA / L.S.T.
Acero	100307927	100307971	100307969
Acero Ant.	100307979	100307973	100307989
Grey	100307977	100307953	100307944
Grey Ant.	100307948	100307975	100307950

- 01. PÁGINA / PAGE
- 02. TIPOLOGÍA + EFECTO / TYPE + LOOK
- 03. SERIE / SERIE
- 04. DESCRIPCIÓN DEL PRODUCTO / PRODUCT DESCRIPTION
- 05. DESPIECE / PIECE
- 06. COLOR DE JUNTA: BAJO EL NOMBRE DEL PRODUCTO APARECEN EL CÓDIGO SAP Y EL GRUPO DE PRECIOS. Underneath the name of the product appear the SAP code system and the price group.
- 07. TIPOLOGÍA DE PRODUCTO / TYPE OF PRODUCT
- 08. CÓDIGO + GRUPO DE PRECIOS / CODE + PRICE GROUP: BAJO EL NOMBRE DEL PRODUCTO APARECEN EL CÓDIGO SAP Y EL GRUPO DE PRECIOS. Underneath the name of the product appear the SAP code system and the price group.

- 09. DATOS TÉCNICOS / TECHNICAL DATA: Los modelos vienen acompañados por una serie de iconos, los cuales nos indican datos técnicos de cada modelo. Models are presented with a set of icons which give information about the technical characteristics of each product.
- 10. EMBALAJE DE PRODUCTO / PRODUCT PACKING: EN CADA PIÉ DE PÁGINA SE DETALLA DATOS DE EMBALAJE DE LOS PRODUCTOS QUE APARECEN, TALES COMO: Nº PIEZAS POR CAJA, M2 POR CAJA, PESO DE CAJA, PESO DEL PALLET... On each footnote the packaging information appears for the material displayed on the page. Number of pieces per box, sqm per box, per pallet, weight...

# Definición de iconos

## Icon definition

- RECTIFICADO:** NOMBRE QUE RECIBE EL ACABADO DE AQUELLAS BALDOSAS MEJORADAS DIMENSIONALMENTE TRAS EL PROCESO DE COCCIÓN. EL MECANIZADO AL QUE SE SOMETE REALIZA IGUALMENTE LA CALIDAD ESTÉTICA DEL AMBIENTE FORMADO.  
**RECTIFIED:** name given to the finish of tiles dimensionally after firing. The process enhances the aesthetic quality of the setting created.
- MATE:** ACABADO SUPERFICIAL DE ASPECTO NATURAL, NO BRILLANTE.  
**MATT:** natural, not shiny, surface finish.
- BRILLANTE:** ACABADO BRILLANTE CON UN ALTO GRADO DE REFLEXIÓN A LA LUZ.  
**GLOSS:** shiny surface finish with a high degree of light reflection.
- METALIZADO:** ACABADO SUPERFICIAL QUE REPRODUCE EL ASPECTO QUE PRESENTAN LAS SUPERFICIES METÁLICAS BRILLANTES.  
**METALLIC:** a finish that reproduces shiny metal surface.
- BRILLO/MATE:** MODELOS QUE DEBIDO A SU DISEÑO, COMBINAN EL ACABADO SUPERFICIAL DE ASPECTO NATURAL NO BRILLANTE CON ZONAS BRILLANTES.  
**GLOSS/MATT:** models with a design that combines a natural, non shiny surface finish with shiny patches.
- LAPADO:** LAS BALDOSAS SON PULIMENTADAS MECÁNICAMENTE DE FORMA HETEROGÉNEA, CREANDO UN EFECTO DE MATE-BRILLO MUY NATURAL, SIMILAR AL QUE SE PRODUCE EN LAS SUPERFICIES QUE TIENEN UN USO CONTINUADO EN EL TIEMPO.  
**LAPPATO:** the tiles are polished mechanically and unevenly, creating a very natural matt-gloss effect, similar to that seen on surfaces that have become worn over time.
- ABRILLANTADO:** ACABADO SUPERFICIAL, TRATADO ESPECIALMENTE PARA DOTARLO DE UN ALTO BRILLO.  
**BRIGHT:** specially treated surface finish to ensure a distinctive high-gloss.
- LUSTRE BRILLO:** APLICACIÓN SUPERFICIAL QUE DOTA DE ALTO BRILLO A UNA PARTE O A LA TOTALIDAD DE LA DECORACIÓN DE LA BALDOSA, CON EL FIN DE REMARCAR ZONAS DE RELIEVE, DIBUJOS O FORMAS DEL DISEÑO DE LA PIEZA.  
**GLOSS LUSTER:** an application applied to the surface which either brings out part or all of the high gloss in the decoration so that the relief, the pattern or the design of the tile is highlighted.
- LUSTRE:** APLICACIÓN SUPERFICIAL QUE DOTA DE BRILLO A UNA PARTE O A LA TOTALIDAD DE LA DECORACIÓN DE LA BALDOSA, CON EL FIN DE REMARCAR ZONAS DE RELIEVE, DIBUJOS O FORMAS DEL DISEÑO DE LA PIEZA.  
**LUSTER:** an application applied to the surface which either brings out part or all of the gloss in the decoration so that the relief, the pattern or the design of the tile is highlighted.
- PULIDO:** ACABADO BRILLANTE CONSEGUIDO A TRAVÉS DEL MECANIZADO SUPERFICIAL TRAS LA ETAPA DE COCCIÓN.  
**POLISHED:** the surface brightness is achieved during the firing process in the kiln.
- DIRECCIONALIDAD:** OBSERVAR LA PARTE TRASERA DE LAS PIEZAS PARA SU CORRECTA COLOCACIÓN. COLOCAR LAS PIEZAS DE FORMA QUE LAS FLECHAS APUNTEN SIEMPRE HACIA ARRIBA.  
**DIRECTIONALITY:** please have a look the at the back side of the tile for a proper installation. Arrows should point. Up when fixing the tiles.
- RELIEVE:** ACABADO CON RESALTES IMPORTANTES CLARAMENTE DEFINIDOS Y QUE APORTAN SENSACIÓN DE VOLUMEN A LA SUPERFICIE.  
**RELIEF:** finish with high and clearly defined ridges, providing volume to the surface.
- TEXTURADO:** SUPERFICIE CON PEQUEÑOS RESALTES QUE PROPORCIONAN UN ACABADO CON RELIEVE SUAVE.  
**TEXTURED FINISH:** Surface with small protrusions that provide a smooth relief finish.
- ANTISLIP:** TEXTURA SUPERFICIAL QUE MINIMIZA EL RIESGO AL DESLIZAMIENTO. ACABADOS SUAVES QUE APORTAN SEGURIDAD AL CAMINAR.  
**NON SLIP:** Surface texture which minimises the risk of slippage. Smooth finishes that guarantee safe steps.
- STEX / RAF:** CERÁMICA VÁLIDA PARA SUELOS TÉCNICOS DE EXTERIOR.  
**STEX / RAF:** Ceramics valid for outdoor technical floors.
- PAV / REV COMBINABLE:** AVISA QUE LAS SERIES DISPONEN DE REVESTIMIENTO O PAVIMENTO COMBINABLE.  
**WT / FT MATCHING AVAILABLE:** Informes that the series have matching floor or wall tiles available.
- ECOLÓGICO:** CERÁMICA SOSTENIBLE Y ECOLÓGICA.  
**ECOLOGIC:** Sustainable and ecologic tiles.
- NECESITA REJUNTADO:** LOS MODELOS IDENTIFICADOS CON ESTE SÍMBOLO, PREFERENTEMENTE MOSAICOS Y COMPLEMENTOS, PRECISAN SER REJUNTADOS EN TODA SU SUPERFICIE.  
**IT NEEDS TO BE GROUTED:** Models with this symbol (mainly mosaics and complementary tile pieces) need to be grouted across the whole surface.

- MANIPULAR CON CUIDADO:** LOS PRODUCTOS IDENTIFICADOS CON ESTE ICONO PRECISAN QUE, DURANTE SU MANIPULACIÓN Y PUESTA EN OBRA SE EXTREMEN LAS PRECAUCIONES AL MÁXIMO, EVITANDO ROCES Y GOLPES.  
**HANDLE WITH CARE:** Maximum care must be taken to avoid knocks or scrapes when handling or installing products identified with this symbol.
- PORCELÁNICO TÉCNICO:** BALDOSA CON UN ALTO GRADO DE COMPACTACIÓN, UNIFORME EN ASPECTO DESDE EL SOPORTE CERÁMICO HASTA LA DECORACIÓN Y UN MENOR PORCENTAJE DE VIDRIADO EN LA COMPOSICIÓN RESPECTO A LAS BALDOSAS CONVENCIONALES.  
**TECHNIC PORCELLANIC:** tile with a high degree of compaction, uniform in appearance in the ceramic base as well as in the decoration on top and a lower percentage of glaze in the composition compared to conventional tiles.
- TRANSITO PEATONAL:** DIVIDIDOS EN TRES NIVELES: LIGERO, MEDIO E INTENSO.  
**PEDESTRIAN TRAFFIC:** divided in three levels: Slight, Moderate and Hard.
- GRANILLA TÉCNICA:** APLICACIÓN SUPERFICIAL PREVIA DE GRANILLAS ESPECÍFICAS PARA LA SERIE STON-KER, APLICADAS CON ANTERIORIDAD A LA COCCIÓN Y QUE GENERA UNA SUPERFICIE ANTIDSLIZANTE CON BUENA RESISTENCIA AL DESGASTE.  
**TECHNICAL GRAIN:** previous surface application of specific granules for the STON-KER series which is applied prior to the firing process generating a non-slip surface with a optimal wear resistance.
- DESTONIFICADO:** LAS SERIES IDENTIFICADAS CON ESTE ICONO PRESENTAN UN DISEÑO GENERAL DESTONIFICADO QUE PUEDE REQUERIR LA CONFORMACIÓN DE PANELES LO SUFICIENTEMENTE REPRESENTATIVOS EN NÚMERO DE PIEZAS, COMO PARA PODER APRECIAR EL GRADO DE VARIACIÓN TONAL Y DE ASPECTO.  
**STONE VARIATIONS:** series marked with this icon have a high degree of shade variation. As a result, a board with a tiled surface might be needed to reflect true appearance and shade variation once laid.  
**V1: ASPECTO UNIFORME.**  
**V1: Uniform Appearance.**  
**V2: VARIACIÓN LIGERA.**  
**V2: Slight variation.**  
**V3: VARIACIÓN MODERADA.**  
**V3: Moderate variation.**  
**V4: VARIACIÓN ALATORIA.**  
**V4: Substantial variation.**
- RESISTENCIA AL DESLIZAMIENTO:** MUCHOS FABRICANTES EUROPEOS DE SUELOS, USAN ENSAYOS DEL TIPO DE LA RAMPA PARA CLASIFICAR SUS PRODUCTOS EN FUNCIÓN DEL GRADO DE DESLIZAMIENTO. ESTOS ENSAYOS SE LLEVAN A CABO GENERALMENTE, USANDO LA NORMA ALEMANA DIN 51130.  
**SLIP RESISTENCE:** many european flooring manufacturers use tests like the ramp test to rate their products according to their slip resistance. These tests are generally conducted using the german standard, din 51130.  
**R9 FRICCIÓN ESTÁTICA BAJA.**  
**R9 Low static friction.**  
**R10 FRICCIÓN ESTÁTICA NORMAL.**  
**R10 Normal static friction.**  
**R11 FRICCIÓN ESTÁTICA INCREMENTADA.**  
**R11 Increased static friction.**  
**R12 FRICCIÓN ESTÁTICA ALTA.**  
**R12 High static friction.**  
**R13 FRICCIÓN ESTÁTICA MUY ALTA.**  
**R13 Very high static friction.**  
**R14 FRICCIÓN ESTÁTICA MUY ALTA.**  
**R14 Very high static friction.**
- "OTE" CÓDIGO TÉCNICO DE LA EDIFICACIÓN / RESISTENCIA AL DESLIZAMIENTO RD:** CLASIFICACIÓN DE LOS SUELOS SEGÚN SU RESBALABILIDAD. EL VALOR DE RESISTENCIA AL DESLIZAMIENTO "RD", SE DETERMINA MEDIANTE EL ENSAYO DEL PÉNDULO DESCRITO EN EL ANEXO A DE LA NORMA UNE-ENV 12633: 2003.  
**(OTE) SPANISH BUILDING CODE / RD SLIP RESISTANCE:** rating system for flooring depending on its slip resistance. The slip resistance (rd) value is determined using the pendulum test described in appendix a of standard une-env 12633: 2003.  
**CL0: RD ≤ 15**  
**CL1: 15 < RD < 35**  
**CL2: 35 < RD ≤ 45**  
**CL3: RD > 45**
- NANO-KER:** APLICACIÓN SUPERFICIAL DE NANOMATERIALES PREVIA A LA COCCIÓN Y QUE APORTA UN ACABADO ANTIDSLIZANTE DE TEXTURA AGRADABLE AL TACTO.  
**NANO-KER:** surface application of nanomaterials prior to the firing process which provides a non-slip finish with a gentle texture to the touch.
- CERÁMICA PREMIUM DE GRAN FORMATO:** DESARROLLADA PORCELÁNICA. INSPIRADOS EN MATERIALES NATURALES COMO PIEDRA, MÁRMOL Y GRANITO, ASÍ COMO COMPUESTOS INDUSTRIALES COMO EL CEMENTO, CADA UNO DE ESTOS PAVIMENTOS CERÁMICOS DESTACAN POR SU RESISTENCIA, ENTEREZA Y CONSISTENCIA.  
**LARGE-FORMAT PREMIUM CERAMICS:** developed by Porcelanosa. Inspired by natural materials such as stone, marble and granite, as well as industrial compounds such as cement, each of these ceramic floors stands out for its strength, integrity and consistency.
- THICK-KER:** GRES PORCELÁNICO CREADO POR PORCELÁNICA, ESPECIALMENTE INDICADO PARA EXTERIORES. 20 MM DE ESPESOR Y ACABADO ANTISLIP PUEDE INSTALARSE EN JARDINES, ESPACIOS PÚBLICOS, PISCINAS Y TERRAZAS. TODOS LOS MODELOS THICK-KER SON ADECUADOS PARA LA COLOCACIÓN SOBRE PLOTS EN SUELOS ELEVADOS DE EXTERIORES.  
**THICK-KER:** IS THE STONEWARE CREATED BY PORCELÁNICA, ESPECIALLY SUITED TO OUTDOOR USE. THANKS TO ITS 20 MM THICK AND ANTI-SLIP FINISH, CAN BE INSTALLED IN GARDENS, PUBLIC SPACES, SWIMMING POOLS AND TERRACES. ALL THICK-KER FLOOR TILES ARE SUITABLE FOR INSTALLATION OVER PLOTS AS RAISED OUTDOOR FLOORS.



LOCALICE SU TIENDA EN NUESTRO BUSCADOR  
FIND YOUR SHOWROOM IN OUR BROWSER

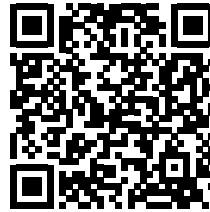

**2022 P1\_V1 04/2022**

PORCELANOSA S.A.U. se reserva el derecho de modificar y/o suprimir ciertos modelos expuestos en este catálogo sin previo aviso. Los colores de las piezas pueden presentar ligeras diferencias respecto a los originales. Los ambientes se muestran en este catálogo son sugerencias decorativas de carácter publicitario debiéndose utilizar en la instalación real las instrucciones de colocación editadas por PORCELANOSA.

**2022 PORCELANOSA**

El contenido de este catálogo está protegido por la Ley de Propiedad Intelectual, Real Decreto Legislativo 1/1996. Cualquiera reproducción del mismo, en parte o en su totalidad, sin autorización expresa de PORCELANOSA puede ser sancionada conforme el Código Penal.

**CERAMIC BOOK ANNEX 2022**

Diseño y fotografía: Dpto. Marketing y Diseño Gráfico Porcelanosa.  
Edita: PORCELANOSA S.A.U.

PORCELANOSA S.A.U. reserves the right to modify and/or discontinue certain models displayed in this catalogue. The colours of pieces displayed herein may differ slightly from originals. The settings shown in this catalogue are design proposals for advertising purposes. In real situations in which the tiles are laid, the installation instructions published by PORCELANOSA should be followed.

**2022 PORCELANOSA**

The contents of this catalogue are protected by virtue of the Spanish Intellectual Property Act, Royal Legislative Decree 1/1996. The partial or total reproduction of this catalogue, without the express authorisation of PORCELANOSA is punishable under the Spanish Criminal Code.

**CERAMIC BOOK ANNEX 2022**

Design & photography: Porcelanosa's Marketing & Graphic Design Department.  
Edition: PORCELANOSA S.A.U.





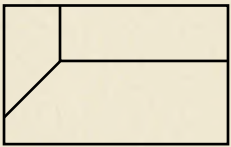
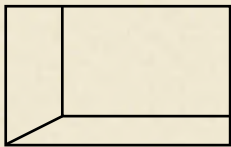

BY APPOINTMENT TO  
H.R.H. THE PRINCE OF WALES  
MANUFACTURER AND DISTRIBUTOR  
OF CERAMIC TILES AND BUILDING PRODUCTS.  
PORCELANOSA GROUP LIMITED

PORCELANOSA Grupo