

**PAVIMENTOS
FLOOR TILES
2019**

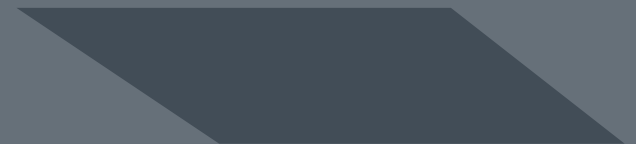

PORCELANOSA

**PAVIMENTOS
FLOOR TILES
2019**

PORCELANOSA

PORCELANOSA Grupo es un referente en la fabricación de pavimentos cerámicos, tanto por sus avanzadas técnicas de producción como por la calidad y versatilidad de sus diseños. Abanderada en el dictado de las nuevas tendencias, sus colecciones cerámicas ponen de manifiesto una inspiración profunda en los materiales naturales, sin renunciar a las propiedades y características intrínsecas de la cerámica.

Colecciones que reproducen la textura del cemento, más versátiles y fáciles de instalar que los pavimentos continuos, que además incluyen series con un alto valor ecológico por su elevada concentración en materiales reciclados.

Su extensa oferta de piedras cerámicas contempla la amplia diversidad que podemos encontrar en nuestro entorno: granitos, calizas, cuarcitas, basaltos..., con especial atención a las pizarras cerámicas que emulan fielmente la riqueza y variedad tonal de estas rocas metamórficas; y las refinadas reproducciones de selectos mármoles que impregnan de elegante distinción cada ambiente.

Los ligeros reflejos de las superficies de la colección Metallic recuerdan una estética industrial reinterpretada en clave cerámica, mientras las piezas monocolor presentan superficies y texturas originales únicas con tonos sobrios en uniformidad cromática.

La seguridad de uso en pavimentos exteriores y ambientes interiores en zonas húmedas debe contemplar requisitos específicos de resistencia al deslizamiento, para adecuarse a las normas o leyes en cada situación y país.

/

PORCELANOSA Group is a leading reference in the ceramic floor sector, both for its advanced production techniques and the quality and versatility of its designs. With a markedly trendsetting approach, its ceramic tile collections reveal an inspiration firmly grounded in natural materials, without relinquishing the intrinsic properties and characteristics of ceramic tiles.

Collections that reproduce the texture of cement, which are more versatile and easier to install than continuous flooring, also including eco-friendly ranges thanks to their high concentration of recycled materials.

Its extensive range of stone effect tiles includes the whole range of materials we find in our surroundings, such as granite, sandstone, basalt and quartzites, with a special focus on slate-effect tiles that faithfully reproduce all of the tonal depth and variety of these metamorphic rocks, and refined reproductions of select marbles, that bring an air of sophisticated elegance to any setting.

The highlights seen on the surfaces of the Metallic collection are reminiscent of an industrial look reinterpreted in tiles, while the single colour tiles offer unique, original surfaces and textures in muted, uniform shades.

For flooring outdoors or in indoor wet areas to provide a safe grip, certain slip resistance criteria must be met in accordance with the standards or legislation in force in each particular country or governing each specific situation.



PRODUCTO PARA EL DESARROLLO SOSTENIBLE

PORCELANOSA Integra los objetivos estratégicos en sus sistemas de gestión y producción de forma transversal, de manera que la implementación de procesos respetuosos con el medio ambiente no se limita a acciones puntuales, sino que forma parte de su "know-how" en su conjunto. Ir más allá de las exigencias concretas de la legislación vigente en cada momento para la reducción del impacto de la actividad industrial sobre el entorno natural es, además, una de las actitudes firmemente asentadas.

Por su parte, los procesos de diseño, fabricación, distribución y comercialización de pavimentos y revestimientos cerámicos disponen de la certificación medioambiental ISO 14001 desde 2004.

Como consecuencia, el cien por cien de los residuos procedentes de las baldosas cerámicas fabricadas que se generan en los rechazos realizados por el control de calidad se reincorpora al proceso de fabricación.

Así mismo, PORCELANOSA ha desarrollado su serie STON-KER® Ecologic cuyo contenido en material reciclado pre-consumer es superior al 95% en masa, consiguiendo así mismo, el reconocimiento al esfuerzo realizado por minimizar el impacto ambiental con el etiquetado ecológico de la Unión Europea (ECOLABEL) para las baldosas de la serie STON-KER® (autorización nºES-V/21/002).

Además todos los modelos fabricados por PORCELANOSA, poseen etiqueta ecológica del tipo III en forma de declaración ambiental de producto (DAPc) conforme a las normas ISO 14025 y UNE EN 15804.

PRODUCTS FOR SUSTAINABLE DEVELOPMENT

PORCELANOSA integrate the strategic objectives in their management and production systems in a transverse manner, so that the implementation of processes that are respectful towards the environment are not limited to specific actions, but instead from a part of its know-how as a whole. Going beyond the specific requirements of current legislation for reducing the impact of industrial activity on the environment is also one their most firmly rooted attitudes.

In turn, the processes involved in the design, manufacture, distribution and commercialisation of ceramic wall and floor tiles have had ISO 14001 environmental certification since 2004.

As a result, all of the residues from the manufacturing of ceramic tiles as well as elements rejected by quality control are reincorporated into the manufacturing process.

PORCELANOSA has also developed its STON-KER® Ecologic series, with a content of more than 95% pre-consumer recycled material, obtaining the European Union ecolabel for the tiles from the STON-KER® series (authorisation nº ES-V/21/002) in recognition for the efforts made to reduce its environmental impact.

Also, all the items manufactured by PORCELANOSA, has an ecolabel of type III as environmental product declaration (DAPc) according to the standards ISO 14025 e ISO 21930.



PAR-KER SERIES



ASCOT 27 | CHESTER 35 | DELAWARE 19
FOREST 31 | MANHATTAN 23 | MOY 41 | NOBU 11
ORLEANS 15 | OXFORD 37
BOLONIA 47 | HERITAGE 49 | VIENA 45

PARIS 52

CONCRETE SERIES

ANTIQUE 109 | ASTON 128 | BARCELONA 101 | BOMBAY NANTES 81
BOTTEGA 58 | DECO HARLEM 117 | DOVER 93 | DOVER ANTIQUE 99
FORBES 68 | HARLEM 113 | MARBELLA 69 | MEAUX 91
MÉXICO 82 | MICROCEMENTO 129 | NANTES 79 | PARK 106
PRADA 71 | RÓDANO 120 | SENA 127 | SOHO 85
SUMATRA 75 | TOSCANA 89

METALLIC SERIES

DETROIT 135 | GLASGOW 133

STONE SERIES

ARIZONA 164 | BLUESTONE 151 | BOSTON 157 | CEILÁN 169
CEPPO 141 | CHINA 163 | DECO BLUESTONE 155 | NATAL 171
RIVER 147 | ROCK 139 | SAMOA 161 | TEIDE 145

MONOCOLOR SERIES

ASPEN PULIDO 177 | EXTREME 179 | MARMÍ BLANCO 183
MATT 175 | TECHNIC 181 | TURÍN 185

MARBLE SERIES

BARI BLANCO 209 | BIANCO PULIDO 189 | CALACATA 212
CARRARA BLANCO BRILLO 195 | CARRARA BLANCO NATURAL 215
CARRARA BLANCO PULIDO 193 | CARRARA BRILLO 194 | CARRARA NATURAL 222
EGEO 207 | MILANO 197 | OLIMPO 223 | PERSIA 217
PORTOFINO PULIDO 191 | RECIFE 223 | SOCHI 203 | THASSOS 201
THASSOS PULIDO 200 | TRAVERTINO MEDICI 219 | VENEZIA 221

JAPAN 229 | SAFARI 226



ASCOT ARCE 29,4x180 / 19,3x180 cm

PAR-KER.

PAR-KER, el parquet cerámico de PORCELANOSA es el producto más ecológico ya que contribuye a preservar nuestros bosques y contribuye a mantener el deteriorado equilibrio medioambiental en la Tierra del siglo XXI.

Soporta sin alteraciones la radiación solar, el uso, y el paso del tiempo, reinventando la belleza de la madera.

Es ignífugo y, por tanto, resiste la acción del fuego sin propagarlo. Su superficie, con posibilidad de acabado antideslizante, lo convierte además en un material óptimo para la utilización en zonas húmedas y exteriores.

Repele el agua y mantiene en su presencia tanto la estructura formal de las piezas, como el aspecto y capacidad de resistencia.

/

PAR-KER, the ceramic parquet by PORCELANOSA, stands out for its eco-friendly qualities, since it contributes toward the conservation of our woodlands and the restoration of the environmental balance of our 21st century planet.

Not only can it withstand solar rays, wear and tear and the passing of time, but it also evokes all the beauty of real wood.

PAR-KER is made of a fire resistant material. Available in a non-slip version, this also makes it the perfect choice for use in wet or outdoor areas.

PAR-KER repels water. Its structure, visual appeal and resistance are unaffected by moisture.

PAR-KER SERIES



ASCOT 27 | CHESTER 35 | DELAWARE 19
 FOREST 31 | MANHATTAN 23 | MOY 41 | NOBU 11
 ORLEANS 15 | OXFORD 37
 BOLONIA 47 | HERITAGE 49 | VIENA 45

PARIS 52



HIGHKER

NOBU ARCE 29,4x180 / 19,3x180 cm

NOBU

GRES PORCELLANATO RECTIFICADO / RECTIFIED PORCELLANATO TILE | COLOR MASA / COLOURED BISCUIT



NOBU ARCE P-R

29,4x180x1,2 cm / 11¹/₂"x71"¹/₂"
19,3x180x1,2 cm / 7⁵/₈"x71"¹/₂"

P1680080 · 100240011 | G386
P1670059 · 100240770 | G386

COLORSTUK RAPID N TABACO B21522255_100236823

NOBU ARCE ANTISLIP P-R

19,3x180x1,2 cm / 7⁵/₈"x71"¹/₂"

P1670057 · 100240780 | G386



NOBU ROBLE P-R

29,4x180x1,2 cm / 11¹/₂"x71"¹/₂"
19,3x180x1,2 cm / 7⁵/₈"x71"¹/₂"

P1680077 · 100240004 | G386
P1670058 · 100240781 | G386

COLORSTUK RAPID N TABACO B22502002_100004295

NOBU ROBLE ANTISLI P-R

19,3x180x1,2 cm / 7⁵/₈"x71"¹/₂"

P1857106 · 100240755 | G386



NOBU

GRES PORCELLANATO RECTIFICADO / RECTIFIED PORCELLANATO TILE | COLOR MASA / COLOURED BISCUIT



NOBU NATURAL P-R

29,4x180x1,2 cm / 11¹/₂"x71"x 1/2"

P1680080 · 100240011 | G386

19,3x180x1,2 cm / 7⁵/₈"x71"x 1/2"

P1670059 · 100240770 | G386

COLORSTUK RAPID N TABACO B22502002_100004295

NOBU NATURAL ANTISLIP P-R

19,3x180x1,2 cm / 7⁵/₈"x71"x 1/2"

P1670061 · 100243361 | G386



INFORMACIÓN TÉCNICA / TECHNICAL INFORMATIONS

ZÓCALO PRO-SKIRTING | 10X180 cm

PRO-SKIRTING NOBU ARCE
 PRO-SKIRTING NOBU NATURAL
 PRO-SKIRTING NOBU ROBLE

- ADHESIVO RECOMENDADO / RECOMMENDED ADHESIVE
- VARACIÓN DE COLOR / COLOUR VARIATION
- INTENSIDAD DE TRÁNSITO PEATONAL / INTENSITY OF PEDESTRIAN TRAFFIC
- HUELLA TÉCNICA / TECHNICAL TREAD TILE

PRO-SKIRTING BOARDS | 9,5X180 cm

NOBU ARCE	P9202231 · 100242354	G89
NOBU NATURAL	P92022871 · 100243355	G89
NOBU ROBLE	P8270034 · 100242374	G89

One-flex Premium/Super-flex s2
 Ligero - Slight [V2]
 Medio - Medium
 Ver página 239 · See page 239



NOBU NATURAL 29,4x180 / 19,3x180 cm

ORLEANS



ORLEANS NATURAL 19,3x120

ORLEANS

GRES PORCELLANATO RECTIFICADO / RECTIFIED PORCELLANATO TILE | COLOR MASA / COLOURED BISCUIT



ORLEANS ROBLE P-R

19,3x120x1,1 cm / 7⁵/₈"x47¹/₂"x 3³/₈" P1880353 · 100242746 | G387

COLORSTUK RAPID N TABACO B21522255_100236823

ORLEANS ROBLE ANTISLIP P-R

19,3x120x1,1 cm / 7⁵/₈"x71"x 1¹/₂" P1880358 · 100243001 | G387



ORLEANS ARCE P-R

19,3x120x1,1 cm / 7⁵/₈"x47¹/₂"x 3³/₈" P1880355 · 100242763 | G387

COLORSTUK RAPID N TABACO B21522255_100236823

ORLEANS ARCE ANTISLIP P-R

19,3x120x1,1 cm / 7⁵/₈"x71"x 1¹/₂" P1880357 · 100243010 | G387



ORLEANS NATURAL P-R

19,3x120x1,1 cm / 7⁵/₈"x47¹/₂"x 3³/₈" P1880354 · 100242772 | G387

COLORSTUK RAPID N TABACO B21522255_100236823

ORLEANS NATURAL ANTISLIP P-R

19,3x120x1,1 cm / 7⁵/₈"x71"x 1¹/₂" P1880361 · 100242964 | G387



ORLEANS

GRES PORCELLANATO RECTIFICADO / RECTIFIED PORCELLANATO TILE | COLOR MASA / COLOURED BISCUIT

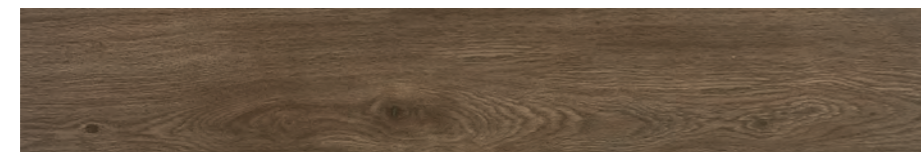

ORLEANS NUT P-R

19,3x120x1,1 cm / 7^{5/8}"x47^{1/2}"x 3/8" P1880352 · 100242753 | G387

COLORSTUK RAPID N MOKA B21522260_100236824

ORLEANS NUT ANTISLIP P-R

19,3x120x1,1 cm / 7^{5/8}"x71"^{1/2}"x 1/2" P1880358 · 100243001 | G387



ORLEANS GREY P-R

19,3x120x1,1 cm / 7^{5/8}"x47^{1/2}"x 3/8" P1880356 · 100242745 | G387

COLORSTUK RAPID N CEMENTO B21522249_100236449

ORLEANS GREY ANTISLIP P-R

19,3x120x1,1 cm / 7^{5/8}"x71"^{1/2}"x 1/2" P1880359 · 100242988 | G387



INFORMACIÓN TÉCNICA / TECHNICAL INFORMATIONS

ZÓCALO PRO-SKIRTING | 10X180 cm

PRO-SKIRTING ORLEANS GREY
 PRO-SKIRTING ORLEANS ROBLE
 PRO-SKIRTING ORLEANS NUT
 PRO-SKIRTING ORLEANS ARCE
 PRO-SKIRTING ORLEANS NATURAL

- ADHESIVO RECOMENDADO / RECOMMENDED ADHESIVE
- VARACIÓN DE COLOR / COLOUR VARIATION
- INTENSIDAD DE TRÁNSITO PEATONAL / INTENSITY OF PEDESTRIAN TRAFFIC
- HUELLA TÉCNICA / TECHNICAL TREAD TILE

PRO-SKIRTING BOARDS | 9,5X120 cm

ORLEANS GREY	P9202272 · 100242953	G78
ORLEANS ROBLE	P9202271 · 100242942	G78
ORLEANS NUT	P9202269 · 100242897	G78
ORLEANS ARCE	P9202270 · 100242962	G78
ORLEANS NATURAL	P9202268 · 100242954	G78

One-flex Premium/Super-flex s2
 Ligero - Slight [V2]
 Medio - Medium
 Ver página 239 · See page 239



ORLEANS NUT 19,3x120 cm

DELAWARE



PAR-KER.

DELAWARE NATURAL 29,4x180 / 19,3x180 cm

DELAWARE

GRES PORCELLANATO RECTIFICADO / RECTIFIED PORCELLANATO TILE | COLOR MASA / COLOURED BISCUIT

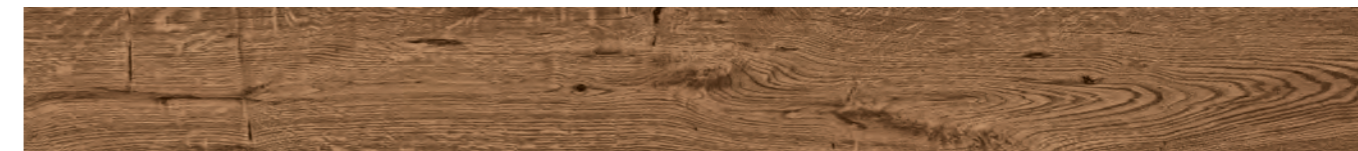

DELAWARE NOGAL P-R

29,4x180x1,2 cm / 11 1/2"x71"x 1/2" P1680052 · 100214616 |G386
 19,3x180x1,2 cm / 7 5/8"x71"x 1/2" P1670035 · 100214599 |G386
 29,4x120x1,1 cm / 11 1/2"x47 1/2"x 3/8" P1876185 · 100214569 |G384
 19,3x120x1,1 cm / 7 5/8"x47 1/2"x 3/8" P1880341 · 100214655 |G384

COLORSTUK RAPID N TABACO B21522255_100236823

DELAWARE NOGAL ANTISLIP P-R

19,3x180x1,2 cm / 7 5/8"x71"x 1/2" P1670034 · 100214625 |G386



DELAWARE NATURAL P-R

29,4x180x1,2 cm / 11 1/2"x71"x 1/2" P1680054 · 100214666 |G386
 19,3x180x1,2 cm / 7 5/8"x71"x 1/2" P1670042 · 100214732 |G386
 29,4x120x1,1 cm / 11 1/2"x47 1/2"x 3/8" P1876187 · 100214715 |G384
 19,3x120x1,1 cm / 7 5/8"x47 1/2"x 3/8" P1880341 · 100214776 |G384

COLORSTUK RAPID N TABACO B21522255_100236823

DELAWARE NATURAL ANTISLIP P-R

19,3x180x1,2 cm / 7 5/8"x71"x 1/2" P1670043 · 100214721 |G386



DELAWARE

GRES PORCELLANATO RECTIFICADO / RECTIFIED PORCELLANATO TILE | COLOR MASA / COLOURED BISCUIT



DELAWARE ARCE P-R

29,4x180x1,2 cm / 11¹/₂"x71"x 1/2"
19,3x180x1,2 cm / 7⁵/₈"x71"x 1/2"
29,4x120x1,1 cm / 11¹/₂"x47¹/₂"x 3/8"
19,3x120x1,1 cm / 7⁵/₈"x47¹/₂"x 3/8"

P1680053 · 100214699 | G386
P1670036 · 100214698 | G386
P1876188 · 100214720 | G384
P1880344 · 100214805 | G384

COLORSTUK RAPID N TABACO B21522255_100236823

DELAWARE ARCE ANTISLIP P-R

19,3x180x1,2 cm / 7⁵/₈"x71"x 1/2" P1670040 · 100214688 | G386



DELAWARE ACERO P-R

29,4x180x1,2 cm / 11¹/₂"x71"x 1/2"
19,3x180x1,2 cm / 7⁵/₈"x71"x 1/2"
29,4x120x1,1 cm / 11¹/₂"x47¹/₂"x 3/8"
19,3x120x1,1 cm / 7⁵/₈"x47¹/₂"x 3/8"

P1680055 · 100214823 | G386
P1670041 · 100214787 | G386
P1876189 · 100214797 | G384
P1880342 · 100214775 | G384

COLORSTUK RAPID N CEMENTO B21522249_100236449

DELAWARE ACERO ANTISLIP P-R

19,3x180x1,2 cm / 7⁵/₈"x71"x 1/2" P1670037 · 100214697 | G386



INFORMACIÓN TÉCNICA / TECHNICAL INFORMATIONS

ZÓCALO PRO-SKIRTING | 10X180 cm

PRO-SKIRTING DELAWARE NOGAL B79999077 · 100222027
PRO-SKIRTING DELAWARE NATURAL B79999076 · 100222010

PRO-SKIRTING DELAWARE ARCE
PRO-SKIRTING DELAWARE ACERO

B79999074 · 100221950
B79999073 · 100221931

- ADHESIVO RECOMENDADO / RECOMMENDED ADHESIVE
- VARACIÓN DE COLOR / COLOUR VARIATION
- INTENSIDAD DE TRÁNSITO PEATONAL / INTENSITY OF PEDESTRIAN TRAFFIC
- HUELLA TÉCNICA / TECHNICAL TREAD TILE

One-flex Premium/Super-flex s2
Ligero - Slight [V2]
Medio - Medium
Ver página 236 · See page 236



DELAWARE ARCE 29,4x180 / 19,3x180 cm

MANHATTAN



PAR-KER.

MANHATTAN NATURAL 29,4x180 / 19,3x180 cm

MANHATTAN

GRES PORCELLANATO RECTIFICADO / RECTIFIED PORCELLANATO TILE | COLOR MASA / COLOURED BISCUIT



MANHATTAN NATURAL P-R

29,4x180x1,2 cm / 11 ¹ / ₂ "x71" ¹ / ₂ "	P1680018 · 100190064	G386
19,3x180x1,2 cm / 7 ⁵ / ₈ "x71" ¹ / ₂ "	P1670018 · 100190063	G386
29,4x120x1,1 cm / 11 ¹ / ₂ "x47 ¹ / ₂ " ³ / ₈ "	P1876118 · 100190045	G384
19,3x120x1,1 cm / 7 ⁵ / ₈ "x47 ¹ / ₂ " ³ / ₈ "	P1880328 · 100190044	G384

COLORSTUK RAPID N MANHATTAN B21522248_100236464

MANHATTAN NATURAL ANTISLIP P-R

19,3x180x1,2 cm / 7 ⁵ / ₈ "x71" ¹ / ₂ "	P1670017 · 100190072	G386
---	----------------------	------

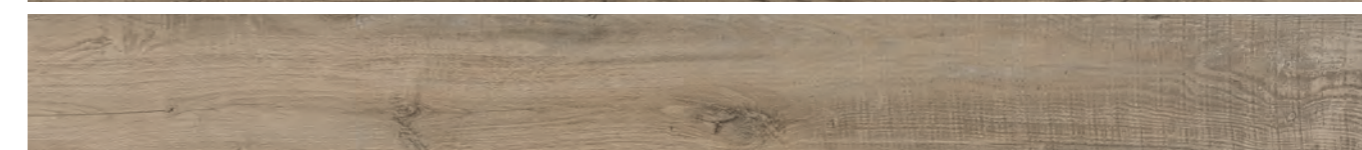
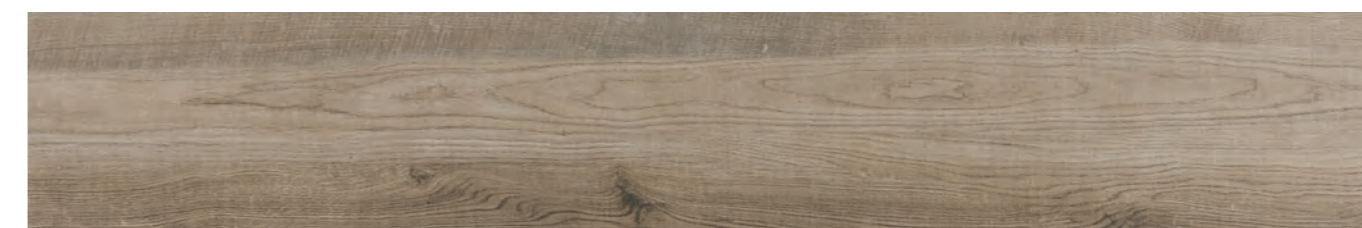

MANHATTAN COLONIAL P-R

29,4x180x1,2 cm / 11 ¹ / ₂ "x71" ¹ / ₂ "	P1680022 · 100190061	G386
19,3x180x1,2 cm / 7 ⁵ / ₈ "x71" ¹ / ₂ "	P1670020 · 100190055	G386
29,4x120x1,1 cm / 11 ¹ / ₂ "x47 ¹ / ₂ " ³ / ₈ "	P1876116 · 100190052	G384
19,3x120x1,1 cm / 7 ⁵ / ₈ "x47 ¹ / ₂ " ³ / ₈ "	P1880329 · 100190042	G384

COLORSTUK RAPID N TABACO B21522255_100236823

MANHATTAN COLONIAL ANTISLIP P-R

19,3x180x1,2 cm / 7 ⁵ / ₈ "x71" ¹ / ₂ "	P1670024 · 100190062	G386
---	----------------------	------



MANHATTAN

GRES PORCELLANATO RECTIFICADO / RECTIFIED PORCELLANATO TILE | COLOR MASA / COLOURED BISCUIT



MANHATTAN COGNAC P-R

29,4x180x1,2 cm / 11¹/₂"x71"x 1/2"
 19,3x180x1,2 cm / 7⁵/₈"x71"x 1/2"
 29,4x120x1,1 cm / 11¹/₂"x47¹/₂"x 3/8"
 19,3x120x1,1 cm / 7⁵/₈"x47¹/₂"x 3/8"

P1680020 · 100190048 | G386
 P1670025 · 100190050 | G386
 P1876117 · 100190034 | G384
 P1880325 · 100190027 | G384

COLORSTUK RAPID N MANHATTAN B21522248_100236464

MANHATTAN COGNAC ANTISLIP P-R

19,3x180x1,2 cm / 7⁵/₈"x71"x 1/2" P1670019 · 100190054 | G386

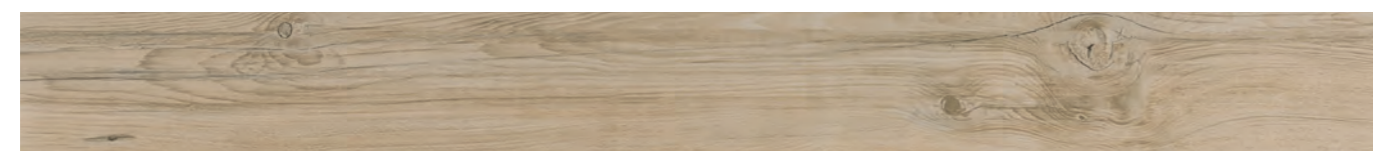
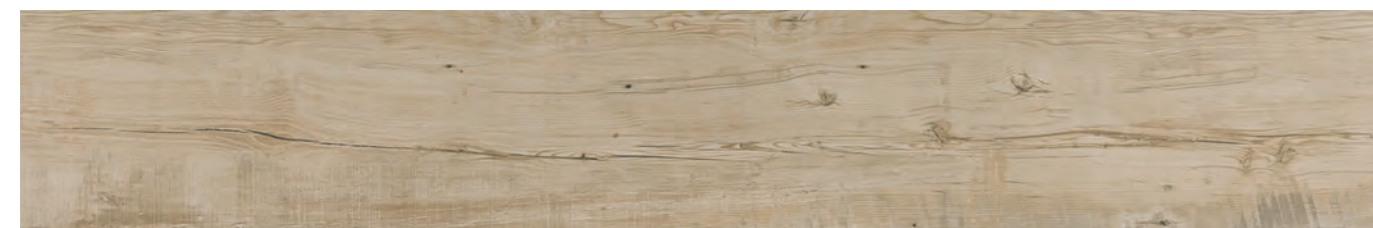

MANHATTAN MAPLE P-R

29,4x180x1,2 cm / 11¹/₂"x71"x 1/2"
 19,3x180x1,2 cm / 7⁵/₈"x71"x 1/2"
 29,4x120x1,1 cm / 11¹/₂"x47¹/₂"x 3/8"
 19,3x120x1,1 cm / 7⁵/₈"x47¹/₂"x 3/8"

P1680019 · 100190039 | G386
 P1670016 · 100190038 | G386
 P1876119 · 100190060 | G384
 P1880326 · 100190043 | G384

COLORSTUK RAPID N TABACO B21522255_100236823

MANHATTAN MAPLE ANTISLIP P-R

19,3x180x1,2 cm / 7⁵/₈"x71"x 1/2" P1670023 · 100190071 | G386



INFORMACIÓN TÉCNICA / TECHNICAL INFORMATIONS

ZÓCALO PRO-SKIRTING | 10X180 cm

PRO-SKIRTING MANHATTAN NATURAL B79999019 · 100191490
 PRO-SKIRTING MANHATTAN COLONIAL B79999076 · 100189248

PRO-SKIRTING MANHATTAN COGNAC B79999016 · 100191470
 PRO-SKIRTING MANHATTAN MAPLE B79999017 · 100191461

- ADHESIVO RECOMENDADO / RECOMMENDED ADHESIVE
- VARACIÓN DE COLOR / COLOUR VARIATION
- INTENSIDAD DE TRÁNSITO PEATONAL / INTENSITY OF PEDESTRIAN TRAFFIC
- HUELLA TÉCNICA / TECHNICAL TREAD TILE

One-flex Premium/Super-flex s2
 Ligero - Slight [V2]
 Medio - Medium
 Ver página 238 · See page 238



MANHATTAN COGNAC 29,4x180 / 19,3x180 cm



PAR-KER.

ASCOT ROBLE 29,4x120 / 19,3x180 cm

ASCOT

GRES PORCELLANATO RECTIFICADO / RECTIFIED PORCELLANATO TILE | COLOR MASA / COLOURED BISCUIT



ASCOT ROBLE P-R

29,4x120x1,1 cm / 11 1/2"x47 1/2"x 3/8"
19,3x120x1,1 cm / 7 5/8"x47 1/2"x 3/8"

P1876039 · 100161122 | G384
P1880292 · 100190029 | G384

COLORSTUK RAPID N TABACO B21522255_100236823

ASCOT ROBLE ANTISLIP P-R

19,3x120x1,1 cm / 7 5/8"x47 1/2"x 3/8"

P1880293 · 100161037 | G384

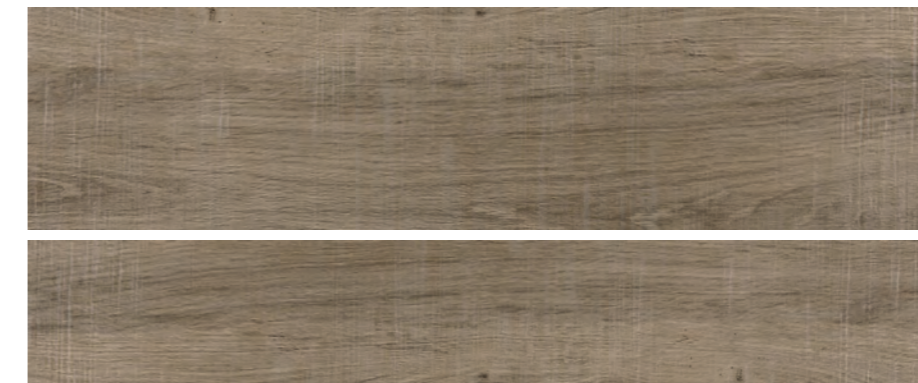

ASCOT OLIVO P-R

29,4x120x1,1 cm / 11 1/2"x47 1/2"x 3/8"
19,3x120x1,1 cm / 7 5/8"x47 1/2"x 3/8"

P1876041 · 100161121 | G384
P1880290 · 100161027 | G384

COLORSTUK RAPID N TABACO B21522255_100236823

ASCOT OLIVO ANTISLIP P-R

19,3x120x1,1 cm / 7 5/8"x47 1/2"x 3/8"

P1880291 · 100161028 | G384



ASCOT

GRES PORCELLANATO RECTIFICADO / RECTIFIED PORCELLANATO TILE | COLOR MASA / COLOURED BISCUIT



ASCOT TECA P-R

29,4x120x1,1 cm / 11¹/₂"x47¹/₂"x 3/8"
 19,3x120x1,1 cm / 7⁵/₈"x47¹/₂"x 3/8"
 P1876040 · 100161123 | G384
 P1880295 · 100190038 | G384
 COLORSTUK RAPID N TABACO B21522255_100236823

ASCOT TECA ANTISLIP P-R

19,3x120x1,1 cm / 7⁵/₈"x47¹/₂"x 3/8"
 P1880294 · 100161039 | G384

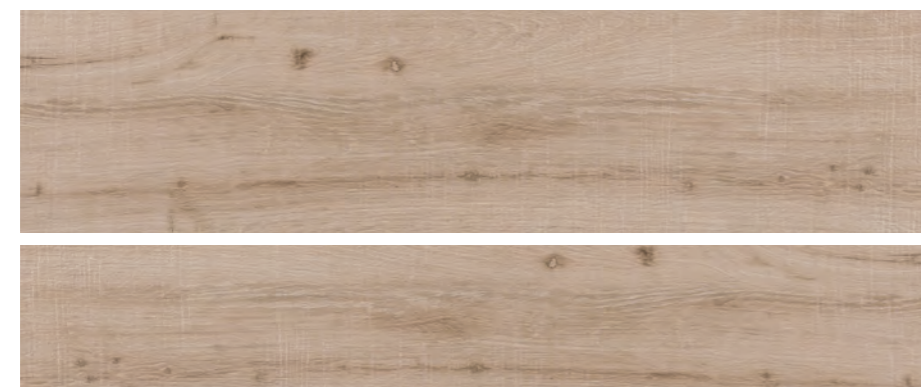

ASCOT ARCE P-R

29,4x120x1,1 cm / 11¹/₂"x47¹/₂"x 3/8"
 19,3x120x1,1 cm / 7⁵/₈"x47¹/₂"x 3/8"
 P1876038 · 100161044 | G384
 P1880286 · 100161043 | G384
 COLORSTUK RAPID N TABACO B21522255_100236823

ASCOT ARCE ANTISLIP P-R

19,3x120x1,1 cm / 7⁵/₈"x47¹/₂"x 3/8"
 P1880287 · 100161045 | G384

INFORMACIÓN TÉCNICA / TECHNICAL INFORMATIONS

ZÓCALO PRO-SKIRTING | 10X180 cm

PRO-SKIRTING ASCOT TECA B71142029 · 100178466
 PRO-SKIRTING ASCOT OLIVO B71142024 · 100178483
 PRO-SKIRTING ASCOT ROBLE B71142021 · 100178484
 PRO-SKIRTING ASCOT ARCE B71142022 · 100178480

PRO-SKIRTING BOARDS | 10X44,3 cm

ASCOT TECA P8270058 · 100146783
 ASCOT OLIVO P8270055 · 100146781
 ASCOT ROBLE P8270056 · 100146782
 ASCOT ARCE P8270060 · 100146779

- ADHESIVO RECOMENDADO / RECOMMENDED ADHESIVE
- VARACIÓN DE COLOR / COLOUR VARIATION
- INTENSIDAD DE TRÁNSITO PEATONAL / INTENSITY OF PEDESTRIAN TRAFFIC
- HUELLA TÉCNICA / TECHNICAL TREAD TILE

One-flex Premium/Super-flex s2
 Ligero - Slight [V2]
 Medio - Medium
 Ver página 234 · See page 234



ASCOT ARCE 29,4x180 / 19,3x180 cm

FOREST

Ecologic Ceramic



PAR-KER.

FOREST ARCE 22x90 / 14,3x90 cm

FOREST

GRES PORCELLANATO RECTIFICADO / RECTIFIED PORCELLANATO TILE | COLOR MASA / COLOURED BISCUIT

FOREST Ecologic Ceramic R10

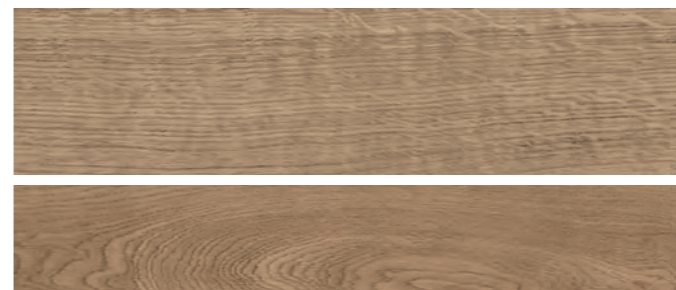

FOREST NATURAL P-R

22x90x1,1 cm / 8 1/2"x35 3/8"x 3/8" P1140068 · 100225538 IG340
 14,3x90x1,1 cm / 5 5/8"x35 3/8"x 3/8" P1780098 · 100226112 IG340
 COLORSTUK RAPID N TABACO B21522255_100236823

FOREST NATURAL ANTISLIP P-R

14,3x90x1,1 cm / 5 5/8"x35 3/8"x 3/8" P1780091 · 100225539 IG340

R12



FOREST MAPLE P-R

22x90x1,1 cm / 8 1/2"x35 3/8"x 3/8" P11400701 · 100234778 IG340
 14,3x90x1,1 cm / 5 5/8"x35 3/8"x 3/8" P17801011 · 100234795 IG340
 COLORSTUK RAPID N TABACO B21522255_100236823

FOREST MAPLE ANTISLIP P-R

14,3x90x1,1 cm / 5 5/8"x35 3/8"x 3/8" P17801041 · 100234796 IG340

R12

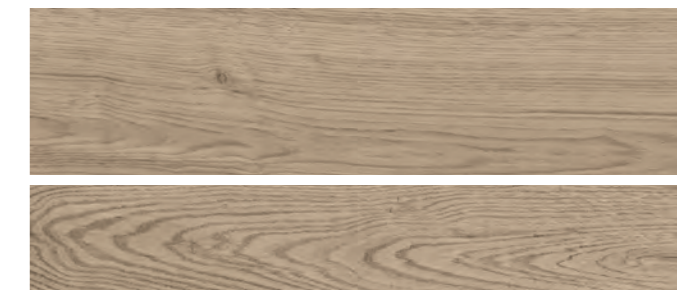

FOREST ARCE P-R

22x90x1,1 cm / 8 1/2"x35 3/8"x 3/8" P1140066 · 100225554 IG340
 14,3x90x1,1 cm / 5 5/8"x35 3/8"x 3/8" P1780090 · 100226132 IG340
 COLORSTUK RAPID N TABACO B21522255_100236823

FOREST ARCE ANTISLIP P-R

14,3x90x1,1 cm / 5 5/8"x35 3/8"x 3/8" P1780092 · 100225133 IG340

R12



FOREST FRESNO P-R

22x90x1,1 cm / 8 1/2"x35 3/8"x 3/8" P1140065 · 100226140 IG340
 14,3x90x1,1 cm / 5 5/8"x35 3/8"x 3/8" P1780093 · 100226109 IG340
 COLORSTUK RAPID N MANHATTAN B21522248_100236464

FOREST ARCE ANTISLIP P-R

14,3x90x1,1 cm / 5 5/8"x35 3/8"x 3/8" P1780095 · 100226116 IG340

R12

FOREST

GRES PORCELLANATO RECTIFICADO / RECTIFIED PORCELLANATO TILE | COLOR MASA / COLOURED BISCUIT

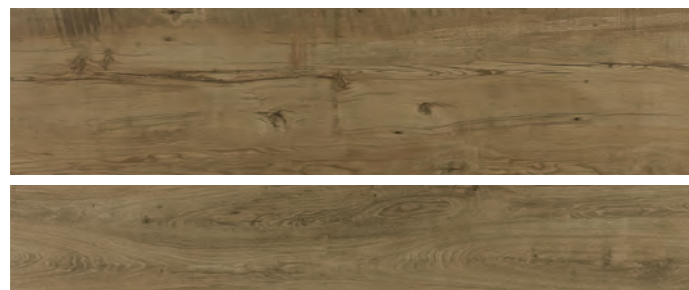

FOREST COGNAC P-R

22x90x1,1 cm / 8 1/2"x35 3/8"x 3/8" P11400721 · 100234777 |G340
 14,3x90x1,1 cm / 5 5/8"x35 3/8"x 3/8" P17800991 · 100234776 |G340

COLORSTUK RAPID N MANHATTAN B21522248_100236464

FOREST COGNAC ANTISLIP P-R

14,3x90x1,1 cm / 5 5/8"x35 3/8"x 3/8" P17801001 · 100234749 |G340



FOREST COLONIAL P-R

22x90x1,1 cm / 8 1/2"x35 3/8"x 3/8" P11400711 · 100234755 |G340
 14,3x90x1,1 cm / 5 5/8"x35 3/8"x 3/8" P17801021 · 100234769 |G340

COLORSTUK RAPID N TABACO B21522255_100236823

FOREST COLONIAL ANTISLIP P-R

14,3x90x1,1 cm / 5 5/8"x35 3/8"x 3/8" P17801031 · 100234784 |G340



FOREST ACERO P-R

22x90x1,1 cm / 8 1/2"x35 3/8"x 3/8" P1140069 · 100226122 |G340
 14,3x90x1,1 cm / 5 5/8"x35 3/8"x 3/8" P1780094 · 100226120 |G372

COLORSTUK RAPID N CEMENTO B21522249_100236449

FOREST NATURAL ANTISLIP P-R

14,3x90x1,1 cm / 5 5/8"x35 3/8"x 3/8" P1780097 · 100226107 |G340



INFORMACIÓN TÉCNICA / TECHNICAL INFORMATIONS

PRO-SKIRTING BOARDS | 10X44,3 cm

FOREST ACERO	P8270081 · 100227310	G11	FOREST COGNAC	P8270086 · 100238430	G11
FOREST ARCE	P8270084 · 100227288	G11	FOREST COLONIAL	P8270088 · 100238405	G11
FOREST FRESNO	P8270082 · 100227289	G11	FOREST MAPLE	P8270087 · 100238434	G11
FOREST NATURAL	P8270085 · 100227259	G11			

- ADHESIVO RECOMENDADO / RECOMMENDED ADHESIVE
- VARACIÓN DE COLOR / COLOUR VARIATION
- INTENSIDAD DE TRÁNSITO PEATONAL / INTENSITY OF PEDESTRIAN TRAFFIC
- HUELLA TÉCNICA / TECHNICAL TREAD TILE

Fr-one n/One-flex Premium
 Ligero - Slight [V2]
 Medio - Medium
 Ver página 237-238 · See page 237-238



FOREST ACERO 22x90 / 14,3x90 cm

CHESTER



PAR-KER.

CHESTER LEÑO 22x90 cm

CHESTER

GRES PORCELLANATO RECTIFICADO / RECTIFIED PORCELLANATO TILE | COLOR MASA / COLOURED BISCUIT

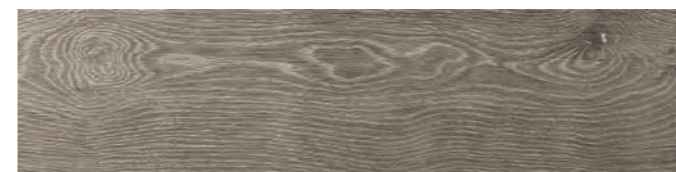

CHESTER LEÑO P-R
 22x90x1,1 cm / 8 1/2"x35 3/8"x 3/8" P11400040 · 100155609 | G372
 COLORSTUK RAPID N CEMENTO B21522249_100236449



CHESTER ACERO P-R
 22x90x1,1 cm / 8 1/2"x35 3/8"x 3/8" P11400041 · 100155601 | G372
 COLORSTUK RAPID N MANHATTAN B21522248_100236464

INFORMACIÓN TÉCNICA / TECHNICAL INFORMATIONS

ZÓCALO SKIRTING BOARDS | 10x44,3 cm

CHESTER LEÑO P8270067 · 100156532 G11 | CHESTER ACERO P8270065 · 100156508 G11

- ADHESIVO RECOMENDADO / RECOMMENDED ADHESIVE
- VARACIÓN DE COLOR / COLOUR VARIATION
- INTENSIDAD DE TRÁNSITO PEATONAL / INTENSITY OF PEDESTRIAN TRAFFIC
- HUELLA TÉCNICA / TECHNICAL TREAD TILE

Fr-one n/One-flex Premium
 Ligero - Slight [V2]
 Medio - Medium
 Ver página 236 · See page 236

OXFORD



PAR-KER

OXFORD CASTAÑO 14,3x90 / 22x90 cm

OXFORD

GRES PORCELLANATO RECTIFICADO / RECTIFIED PORCELLANATO TILE | COLOR MASA / COLOURED BISCUIT



OXFORD CASTAÑO P-R

22x90x1,1 cm / 8 1/2"x35 3/8"x 3/8" P1140002 · 100105010 | G372
 14,3x90x1,1 cm / 5 5/8"x35 3/8"x 3/8" P1780002 · 100105009 | G372

COLORSTUK RAPID N TABACO B21522255_100236823

OXFORD CASTAÑO ANTISLIP P-R

14,3x90x1,1 cm / 5 5/8"x35 3/8"x 3/8" P1780005 · 100105011 | G372



OXFORD SILVER P-R

22x90x1,1 cm / 8 1/2"x35 3/8"x 3/8" P1140009 · 100113365 | G372
 14,3x90x1,1 cm / 5 5/8"x35 3/8"x 3/8" P1780015 · 100113364 | G372

COLORSTUK RAPID N CEMENTO B21522249_100236449

OXFORD SILVER ANTISLIP P-R

14,3x90x1,1 cm / 5 5/8"x35 3/8"x 3/8" P1780016 · 100113366 | G372



OXFORD ANTRACITA P-R

22x90x1,1 cm / 8 1/2"x35 3/8"x 3/8" P1140000 · 100104706 | G372
 14,3x90x1,1 cm / 5 5/8"x35 3/8"x 3/8" P1780000 · 100104697 | G372

COLORSTUK RAPID N ANTRACITA B21522250_100236481

OXFORD ANTRACITA ANTISLIP P-R

14,3x90x1,1 cm / 5 5/8"x35 3/8"x 3/8" P1780003 · 100105008 | G372



OXFORD BLANCO P-R

22x90x1,1 cm / 8 1/2"x35 3/8"x 3/8" P1140006 · 100105234 | G372
 14,3x90x1,1 cm / 5 5/8"x35 3/8"x 3/8" P1780012 · 100105233 | G372

COLORSTUK RAPID N GRIS B21522258_100236834

OXFORD BLANCO ANTISLIP P-R

14,3x90x1,1 cm / 5 5/8"x35 3/8"x 3/8" P1780010 · 100105235 | G372



* PARA LA CONFECCIÓN DEL ACABADO ANTISLIP Y CON EL OBJETIVO DE MEJORAR LAS PROPIEDADES HIGIÉNICAS, SE HAN ELIMINADO LAS IMÁGENES MÁS CLARAS DE LA SERIE ORIGINAL.
 * FOR THE PREPARATION OF THE ANTISLIP FINISH AND TO IMPROVE THE HYGIENIC PROPERTIES, THE CLEARER IMAGES OF THE ORIGINAL RANGE HAVE BEEN REMOVED.

OXFORD

GRES PORCELLANATO RECTIFICADO / RECTIFIED PORCELLANATO TILE | COLOR MASA / COLOURED BISCUIT



OXFORD COGNAC P-R

22x90x1,1 cm / 8 1/2"x35 3/8"x 3/8" P1140013 · 100115861 | G372
 14,3x90x1,1 cm / 5 5/8"x35 3/8"x 3/8" P1780022 · 100115860 | G372

COLORSTUK RAPID N TABACO B21522255_100236823

OXFORD COGNAC ANTISLIP P-R

14,3x90x1,1 cm / 5 5/8"x35 3/8"x 3/8" P1780023 · 100115862 | G372



OXFORD NATURAL P-R

22x90x1,1 cm / 8 1/2"x35 3/8"x 3/8" P1140016 · 100127105 | G372
 14,3x90x1,1 cm / 5 5/8"x35 3/8"x 3/8" P1780026 · 100127104 | G372

COLORSTUK RAPID N TABACO B21522255_100236823

OXFORD NATURAL ANTISLIP P-R

14,3x90x1,1 cm / 5 5/8"x35 3/8"x 3/8" P1780028 · 100130896 | G372



OXFORD ACERO P-R

22x90x1,1 cm / 8 1/2"x35 3/8"x 3/8" P1140001 · 100104705 | G372
 14,3x90x1,1 cm / 5 5/8"x35 3/8"x 3/8" P1780001 · 100104696 | G372

COLORSTUK RAPID N MANHATTAN B21522248_100236464

OXFORD ACERO ANTISLIP P-R

14,3x90x1,1 cm / 5 5/8"x35 3/8"x 3/8" P1780004 · 100105007 | G372



INFORMACIÓN TÉCNICA / TECHNICAL INFORMATIONS

ZÓCALO PRO-SKIRTING | 10X180 cm

PRO-SKIRTING OXFORD ANTRACITA	B71142031 · 100178471
PRO-SKIRTING OXFORD ACERO	B71142020 · 100178475
PRO-SKIRTING OXFORD SILVER	B71142028 · 100178463
PRO-SKIRTING OXFORD BLANCO	B71142013 · 100178436
PRO-SKIRTING OXFORD CASTAÑO	B71142015 · 100178435
PRO-SKIRTING OXFORD NATURAL	B71142023 · 100178462
PRO-SKIRTING OXFORD COGNAC	B71142012 · 100178437

PRO-SKIRTING BOARDS | 10X44,3 cm

OXFORD ANTRACITA	P8270034 · 100124231	G11
OXFORD ACERO	P8270031 · 100124211	G11
OXFORD SILVER	P8270037 · 100124233	G11
OXFORD BLANCO	P8270036 · 100124232	G11
OXFORD CASTAÑO	P8270042 · 100127005	G11
OXFORD NATURAL	P8270049 · 100136284	G11
OXFORD COGNAC	P8270051 · 100139710	G11

- ADHESIVO RECOMENDADO / RECOMMENDED ADHESIVE
- VARACIÓN DE COLOR / COLOUR VARIATION
- INTENSIDAD DE TRÁNSITO PEATONAL / INTENSITY OF PEDESTRIAN TRAFFIC
- HUELLA TÉCNICA / TECHNICAL TREAD TILE

One-flex Premium/Super-flex s2
 Ligero - Slight [V2]
 Medio - Medium
 Ver página 239-240 · See page 239-240



OXFORD NATURAL 22x90 / 14,3x90 cm

MOY



PAR-KER.

MOY MOKA 14,3x90 cm

MOY

GRES PORCELLANATO RECTIFICADO / RECTIFIED PORCELLANATO TILE | COLOR MASA / COLOURED BISCUIT



MOY MOKA P-R

14,3x90x1,1 cm / 5^{5/8}"x35^{3/8}"x^{3/8}" P1780020 · 100113363 | G372

COLORSTUK RAPID N NEGRO B21522251_100236475

INFORMACIÓN TÉCNICA / TECHNICAL INFORMATIONS

ZÓCALO SKIRTING BOARDS | 10x44,3 cm

MOY MOKA P8035362 · 100140113 G11

- ADHESIVO RECOMENDADO / RECOMMENDED ADHESIVE
- VARACIÓN DE COLOR / COLOUR VARIATION
- INTENSIDAD DE TRÁNSITO PEATONAL / INTENSITY OF PEDESTRIAN TRAFFIC
- HUELLA TÉCNICA / TECHNICAL TREAD TILE

Fr-one n/One-flex Premium
Ligero - Slight [V2]
Medio - Medium
Ver página 239 · See page 239



VIENA COLONIAL 60,2x60,2 cm

ATELIER COLLECTION

BOLONIA 47 | HERITAGE 49 | VIENA 45

ATELIER COLLECTION

El concepto Atelier de Porcelanosa se inspira en los lugares donde artistas y maestros artesanos realizan sus actividades manuales y probaturas, encaminadas a conseguir dotar a sus obras y trabajos de una estética y personalidad propia.

Con Atelier, Porcelanosa adopta esta forma de trabajo, más genuina. Las combinaciones de distintos materiales y formatos, pruebas de texturas y colores con distintos acabados son la razón de ser de esta colección.

/

The Atelier concept from Porcelanosa gets its inspiration from the places where artists and craftsmen perform their activities, aimed at giving their pieces of art their own appearance and personality.

With Atelier, Porcelanosa adopts this way of working, which is more genuine. Combinations of different materials and formats, testing of textures and colours with different finishes are the aim of this collection.

VIENA

ATELIER COLLECTION



PAR-KER.

VIENA COGNAC 60,2x60,2 cm

VIENA

GRES PORCELLANATO RECTIFICADO / RECTIFIED PORCELLANATO TILE | COLOR MASA / COLOURED BISCUIT

ATELIER COLLECTION



VIENA COGNAC S-R

60,2x60,2x1,03 cm / 23^{3/4}"x23^{3/4}"x 3/8"
P1857039 · 100202535 | G366

COLORSTUK RAPID N TABACO B21522255_100236823



VIENA COLONIAL S-R

60,2x60,2x1,03 cm / 23^{3/4}"x23^{3/4}"x 3/8"
P1857041 · 100202543 | G366

COLORSTUK RAPID N TABACO B21522255_100236823

- ADHESIVO RECOMENDADO / RECOMMENDED ADHESIVE
- VARACIÓN DE COLOR / COLOUR VARIATION
- INTENSIDAD DE TRÁNSITO PEATONAL / INTENSITY OF PEDESTRIAN TRAFFIC

Fr-one n/One-flex Premium
Ligero - Slight [V2]
Medio - Medium

BOLONIA

ATELIER COLLECTION



PAR-KER.

BOLONIA COGNAC 80x80 cm

BOLONIA

GRES PORCELLANATO RECTIFICADO / RECTIFIED PORCELLANATO TILE | COLOR MASA / COLOURED BISCUIT

ATELIER COLLECTION



BOLONIA COGNAC P-R
 80x80x1,1 cm / 31^{1/2}"x31^{1/2}"x 3/8"
 P1760117 · 100202553 | G373
 COLORSTUK RAPID N TABACO B21522255_100236823



BOLONIA COLONIAL P-R
 80x80x1,1 cm / 31^{1/2}"x31^{1/2}"x 3/8"
 P1760115 · 100202554 | G373
 COLORSTUK RAPID N MANHATTAN B21522248_100236464

- ADHESIVO RECOMENDADO / RECOMMENDED ADHESIVE
- VARACIÓN DE COLOR / COLOUR VARIATION
- INTENSIDAD DE TRÁNSITO PEATONAL / INTENSITY OF PEDESTRIAN TRAFFIC

One-flex Premium/Super-flex s2
 Ligero - Slight [V2]
 Medio - Medium

HERITAGE

ATELIER COLLECTION



PAR-KER.

HERITAGE COGNAC 80x80 cm

HERITAGE

GRES PORCELLANATO RECTIFICADO / RECTIFIED PORCELLANATO TILE | COLOR MASA / COLOURED BISCUIT

ATELIER COLLECTION



HERITAGE COGNAC S-R

80x80x1,1 cm / 31¹/₂"x31¹/₂"x 3/8"
P1760112 · 100190915 | G373

COLORSTUK RAPID N TABACO B21522255_100236823



HERITAGE COLONIAL S-R

80x80x1,1 cm / 31¹/₂"x31¹/₂"x 3/8"
P1760113 · 100190902 | G373

COLORSTUK RAPID N TABACO B21522255_100236823

- ADHESIVO RECOMENDADO / RECOMMENDED ADHESIVE
- VARACIÓN DE COLOR / COLOUR VARIATION
- INTENSIDAD DE TRÁNSITO PEATONAL / INTENSITY OF PEDESTRIAN TRAFFIC

One-flex Premium/Super-flex s2
Ligero - Slight [V2]
Medio - Medium

HERITAGE

GRES PORCELLANATO RECTIFICADO / RECTIFIED PORCELLANATO TILE | COLOR MASA / COLOURED BISCUIT



ATELIER COLLECTION

ATELIER COLLECTION



HERITAGE NATURAL P-R

80x80x1,1 cm / 31^{1/2}"x31^{1/2}"x 3/8"

P1760114 · 100190916 | G373

COLORSTUK RAPID N CEMENTO B21522249_100236449

- ADHESIVO RECOMENDADO / RECOMMENDED ADHESIVE
- VARACIÓN DE COLOR / COLOUR VARIATION
- INTENSIDAD DE TRÁNSITO PEATONAL / INTENSITY OF PEDESTRIAN TRAFFIC

One-flex Premium/Super-flex.s2
Ligero - Slight [V2]
Medio - Medium



HERITAGE NATURAL 80x80 cm

PARIS

GRES PORCELLANATO / PORCELLANATO TILE



PARIS COLONIAL P-R

44,3x44,3x3x1 cm / 17¹/₂"x17¹/₂"x³/₈"

P2460078 · 100222840 | G322

COLORSTUK RAPID N TABACO B21522255_100236823



PARIS NATURAL P-R

44,3x44,3x3x1 cm / 17¹/₂"x17¹/₂"x³/₈"

P2460076 · 100222860 | G322

COLORSTUK RAPID N TABACO B21522255_100236823



PARIS FRESNO P-R

44,3x44,3x3x1 cm / 17¹/₂"x17¹/₂"x³/₈"

P2460077 · 100222850 | G322

COLORSTUK RAPID N TABACO B21522255_100236823

- ADHESIVO RECOMENDADO / RECOMMENDED ADHESIVE
- VARACIÓN DE COLOR / COLOUR VARIATION
- INTENSIDAD DE TRÁNSITO PEATONAL / INTENSITY OF PEDESTRIAN TRAFFIC

Fr-one/One-flex Premium
Ligero - Slight [V2]
Intenso - Hard



PARIS COLONIAL 44,3x44,3 cm



RÓDANO CALIZA 59,6x59,6 cm

STON-KER®

Sólido y resistente, el cemento ha sido desde siempre un elemento clave en la construcción, principalmente como elemento de unión.

La Serie Cemento reproduce la consistencia de una superficie cementosa en piezas cerámicas de gran formato, más sencillas y cómodas de instalar, y abarcando un amplio espectro de tonalidades entre sus acabados.

Cement with its innate qualities of solidness and resistance has always been a key material of any construction.

The Cement Series reproduces the appearance of a cement surface in a large format tile making installation simpler and easier. This series boasts a wide spectrum of different shades to its finishes.

CONCRETE SERIES

ANTIQUE 109 | ASTON 128 | BARCELONA 101 | BOMBAY NANTES 81
BOTTEGA 58 | DECO HARLEM 117 | DOVER 93 | DOVER ANTIQUE 99
FORBES 68 | HARLEM 113 | MARBELLA 69 | MEAUX 91
MÉXICO 82 | MICROCEMENTO 129 | NANTES 79 | PARK 106
PRADA 71 | RÓDANO 120 | SENA 127 | SOHO 85
SUMATRA 75 | TOSCANA 89



HIGHKER

BOTTEGA CALIZA 120x120 cm

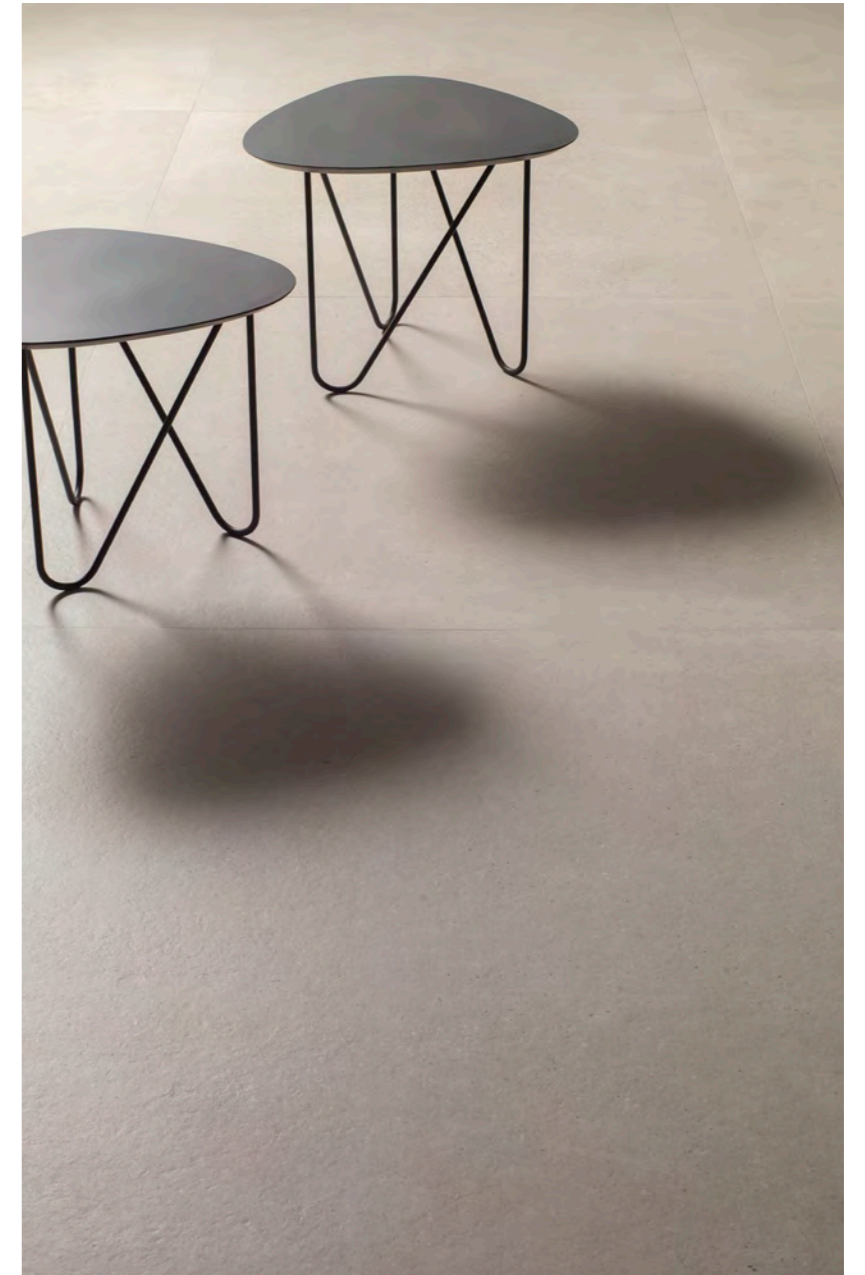

BOTTEGA CALIZA 120x120 cm

BOTTEGA

GRES PORCELLANATO RECTIFICADO / RECTIFIED PORCELLANATO TILE | COLOR MASA / COLOURED BISCUIT



BOTTEGA ACERO S-R

120x120x1,15 cm / 47¹/₂"x47¹/₂"x 3/8"
80x80x1,1 cm / 31¹/₂"x31¹/₂"x3/8"
P9201778 · 100227107 | G392
P1760136 · 100214633 | G369

COLORSTUK RAPID N CEMENTO B21522249_100236449

BOTTEGA ACERO ANTISLIP S-R

120x120x1,15 cm / 47¹/₂"x47¹/₂"x 3/8"
80x80x1,1 cm / 31¹/₂"x31¹/₂"x3/8"
P9202002 · 100236505 | G393
P1760145 · 100221486 | G373



BOTTEGA CALIZA S-R

120x120x1,15 cm / 47¹/₂"x47¹/₂"x 3/8"
80x80x1,1 cm / 31¹/₂"x31¹/₂"x3/8"
P9201603 · 100214898 | G392
P1760139 · 100214608 | G369

COLORSTUK RAPID N GRIS B21522258_100236834

BOTTEGA CALIZA ANTISLIP S-R

120x120x1,15 cm / 47¹/₂"x47¹/₂"x 3/8"
80x80x1,1 cm / 31¹/₂"x31¹/₂"x3/8"
P9201929 · 100233956 | G393
P1760146 · 100221502 | G373



BOTTEGA

GRES PORCELLANATO RECTIFICADO / RECTIFIED PORCELLANATO TILE | COLOR MASA / COLOURED BISCUIT



BOTTEGA TOPO S-R

120x120x1,15 cm / 47¹/₂"x47¹/₂"x 3/8"
80x80x1,1 cm / 31¹/₂"x31¹/₂"x3/8"
P9201779 · 100227119 | G392
P1760137 · 100214622 | G369

COLORSTUK RAPID N GRIS B21522258_100236834

BOTTEGA TOPO ANTISLIP S-R

120x120x1,15 cm / 47¹/₂"x47¹/₂"x 3/8"
80x80x1,1 cm / 31¹/₂"x31¹/₂"x3/8"
P9202003 · 100236493 | G393
P1760144 · 100221465 | G373



BOTTEGA WHITE S-R

120x120x1,15 cm / 47¹/₂"x47¹/₂"x 3/8"
80x80x1,1 cm / 31¹/₂"x31¹/₂"x3/8"
P92021491 · 100239911 | G392
P17601711 · 100239885 | G369

COLORSTUK RAPID N GRIS B21522258_100236834

BOTTEGA

GRES PORCELLANATO RECTIFICADO / RECTIFIED PORCELLANATO TILE | COLOR MASA / COLOURED BISCUIT



BOTTEGA ANTRACITA S-R

120x120x1,15 cm / 47¹/₂"x47¹/₂"x³/₈" P9202156 · 100239883 | G392
 80x80x1,1 cm / 31¹/₂"x31¹/₂"x³/₈" P1760170 · 100240006 | G369

COLORSTUK RAPID N ANTRACITA B21522250_100236481

BOTTEGA ANTRACITA ANTISLIP S-R

120x120x1,15 cm / 47¹/₂"x47¹/₂"x³/₈" P9202200 · 100239910 | G393
 80x80x1,1 cm / 31¹/₂"x31¹/₂"x³/₈" P1760143 · 100221481 | G373



INFORMACIÓN TÉCNICA / TECHNICAL INFORMATIONS

ZÓCALO SKIRTING BOARDS | 9x120 cm / 9x80 cm

BOTTEGA ACERO 120 cm	P4220001 · 100230225	G78	BOTTEGA ACERO 80 cm	P4160036 · 100217892	G63
BOTTEGA CALIZA 120 cm	P4220002 · 100221494	G78	BOTTEGA CALIZA 80 cm	P4160038 · 100221485	G63
BOTTEGA TOPO 120 cm	P4220000 · 100221495	G78	BOTTEGA TOPO 80 cm	P4160037 · 100217922	G63
BOTTEGA WHITE 120 cm	P4220012 · 100242383	G78	BOTTEGA WHITE 80 cm	P4160047 · 100242345	G63
BOTTEGA ANTRACITA 120 cm	P4220011 · 100242364	G78	BOTTEGA ANTRACITA 80 cm	P4160048 · 100242326	G63

- ADHESIVO RECOMENDADO / RECOMMENDED ADHESIVE
- VARACIÓN DE COLOR / COLOUR VARIATION
- INTENSIDAD DE TRÁNSITO PEATONAL / INTENSITY OF PEDESTRIAN TRAFFIC
- HUELLA TÉCNICA / TECHNICAL TREAD TILE

One-flex Premium/Super-flex s2
 Moderado · Moderate [V3]
 Intenso · Hard
 Ver página 235 · See page 235



BOTTEGA ACERO 120x120 cm

BOTTEGA

GRES PORCELLANATO RECTIFICADO / RECTIFIED PORCELLANATO TILE | COLOR MASA / COLOURED BISCUIT



BOTTEGA ACERO S-R

59,6x59,6x1,03 cm / 23^{1/2}"x23^{1/2}"x^{3/8}" P1857072 · 100214641 | G354
COLORSTUK RAPID N CEMENTO B21522249_100236449

BOTTEGA ACERO ANTISLIP S-R

59,6x59,6x1,03 cm / 23^{1/2}"x23^{1/2}"x^{3/8}" P1857076 · 100221464 | G359
59,6x59,6x1,03 cm / 23^{1/2}"x23^{1/2}"x^{3/8}" C-2 P1857108 · 100242387 | G354



BOTTEGA CALIZA S-R

59,6x59,6x1,03 cm / 23^{1/2}"x23^{1/2}"x^{3/8}" P1857071 · 100214648 | G354
COLORSTUK RAPID N GRIS B21522258_100236834

BOTTEGA CALIZA ANTISLIP S-R

59,6x59,6x1,03 cm / 23^{1/2}"x23^{1/2}"x^{3/8}" P1857075 · 100221473 | G359
59,6x59,6x1,03 cm / 23^{1/2}"x23^{1/2}"x^{3/8}" C-2 P1857109 · 100242388 | G354



BOTTEGA

GRES PORCELLANATO RECTIFICADO / RECTIFIED PORCELLANATO TILE | COLOR MASA / COLOURED BISCUIT



BOTTEGA TOPO S-R

59,6x59,6x1,03 cm / 23^{1/2}"x23^{1/2}"x^{3/8}" P1857073 · 100214662 | G354
COLORSTUK RAPID N CEMENTO B21522249_100236449

BOTTEGA TOPO ANTISLIP S-R

59,6x59,6x1,03 cm / 23^{1/2}"x23^{1/2}"x^{3/8}" P1857078 · 100221449 | G359



BOTTEGA WHITE S-R

59,6x59,6x1,03 cm / 23^{1/2}"x23^{1/2}"x^{3/8}" P18570971 · 100239864 | G354
COLORSTUK RAPID N GRIS B22502013_100004305

BOTTEGA

GRES PORCELLANATO RECTIFICADO / RECTIFIED PORCELLANATO TILE | COLOR MASA / COLOURED BISCUIT



BOTTEGA ANTRACITA S-R

59,6x59,6x1,03 cm / 23^{1/2}"x23^{1/2}"x3/8" P1857102 · 100240051 | G354
 COLORSTUK RAPID N ANTRACITA B21522250_100236481

BOTTEGA ANTRACITA ANTISLIP S-R

59,6x59,6x1,03 cm / 23^{1/2}"x23^{1/2}"x3/8" P1857077 · 100221433 | G359



INFORMACIÓN TÉCNICA / TECHNICAL INFORMATIONS

ZÓCALO SKIRTING BOARDS | 9x59,6 cm

BOTTEGA ACERO	P9210538 · 100221483	G30	BOTTEGA WHITE	P9210744 · 100242372	G30
BOTTEGA CALIZA	P9210543 · 100221484	G30	BOTTEGA ANTRACITA	P9210742 · 100242382	G30
BOTTEGA TOPO	P9210539 · 100221437	G30			

- ADHESIVO RECOMENDADO / RECOMMENDED ADHESIVE
- VARACIÓN DE COLOR / COLOUR VARIATION
- INTENSIDAD DE TRÁNSITO PEATONAL / INTENSITY OF PEDESTRIAN TRAFFIC
- HUELLA TÉCNICA / TECHNICAL TREAD TILE

Fr-one n / One-flex Premium
 Medio · Medium [V3]
 Intenso · Hard
 Ver página 235 · See page 235



BOTTEGA CALIZA 59,6x59,6 cm

BOTTEGA

GRES PORCELLANATO / PORCELLANATO TILE



BOTTEGA ACERO P-R

60,2x60,2x1,05 cm / 23^{3/4}"x23^{1/2}"x^{3/4}"

P9210751 · 100232694 | G333

COLORSTUK RAPID N GRIS B21522258_100236834

BOTTEGA ACERO -P

44,3x44,3x1 cm / 17^{1/2}"x17^{1/2}"x^{3/8}"

P2460080 · 100225055 | G311 

COLORSTUK RAPID N CEMENTO B21522249_100236449

BOTTEGA ACERO C-2

44,3x44,3x1 cm / 17^{1/2}"x17^{1/2}"x^{3/8}"

P2460088 · 100242386 | G311 

BOTTEGA ACERO ANTISLIP -P

44,3x44,3x1 cm / 17^{1/2}"x17^{1/2}"x^{3/8}"

P2460082 · 100236432 | G311



BOTTEGA CALIZA P-R

60,2x60,2x1,05 cm / 23^{3/4}"x23^{1/2}"x^{3/4}"

P9210752 · 100232656 | G333

COLORSTUK RAPID N CEMENTO B21522249_100236449

BOTTEGA CALIZA -P

44,3x44,3x1 cm / 17^{1/2}"x17^{1/2}"x^{3/8}"

P2460087 · 100242410 | G311 

COLORSTUK RAPID N GRIS B21522258_100236834

BOTTEGA ACERO C-2

44,3x44,3x1 cm / 17^{1/2}"x17^{1/2}"x^{3/8}"

P2460087 · 100242410 | G311 

BOTTEGA ACERO ANTISLIP -P

44,3x44,3x1 cm / 17^{1/2}"x17^{1/2}"x^{3/8}"

P2460083 · 100236404 | G311



BOTTEGA

GRES PORCELLANATO / PORCELLANATO TILE



BOTTEGA WHITE -P

44,3x44,3x1 cm / 17^{1/2}"x17^{1/2}"x^{3/8}"

P2460086 · 100242728 | G311

COLORSTUK RAPID N CEMENTO B21522249_100236449

INFORMACIÓN TÉCNICA / TECHNICAL INFORMATIONS

ZÓCALO SKIRTING BOARDS | 9x60,2 cm 10x44,3 cm

BOTTEGA ACERO 60,2 cm	P8270090 · 100243138	G7
BOTTEGA CALIZA 60,2 cm	P8270091 · 100243165	G7
BOTTEGA WHITE 60,2 cm	P8270092 · 100243208	G7

BOTTEGA ACERO 44,3 cm	P9210753 · 100243118	G19
BOTTEGA CALIZA 44,3 cm	P9210754 · 100243124	G19

- ADHESIVO RECOMENDADO / RECOMMENDED ADHESIVE

- VARACIÓN DE COLOR / COLOUR VARIATION

- INTENSIDAD DE TRÁNSITO PEATONAL / INTENSITY OF PEDESTRIAN TRAFFIC

- HUELLA TÉCNICA / TECHNICAL TREAD TILE

Fr-one/One-flex Premium

Ligero - Slight [V2]

Intenso - Hard

Ver página 235 · See page 235

FORBES

GRES PORCELLANATO RECTIFICADO / RECTIFIED PORCELLANATO TILE | COLOR MASA / COLOURED BISCUIT



FORBES S-R

59,6x59,6x1,03 cm / 23^{1/2}"x23^{1/2}"x3/8"

P18571051 · 100239866 | G359

COLORSTUK RAPID N MANHATTAN B21522248_100236464

- SERIE FORBES ESTÁ FORMADA POR 12 DECORADOS DISTINTOS ALEATORIOS | MARBELLA STONE SERIES IS MADE IN 12 DIFFERENT RANDOM PATTERNS.

- ADHESIVO RECOMENDADO / RECOMMENDED ADHESIVE

Fr-one n / One-flex Premium

- VARACIÓN DE COLOR / COLOUR VARIATION

Ligero · Slight [V2]

- INTENSIDAD DE TRÁNSITO PEATONAL / INTENSITY OF PEDESTRIAN TRAFFIC

Intenso · Hard

MARBELLA

GRES PORCELLANATO RECTIFICADO / RECTIFIED PORCELLANATO TILE | COLOR MASA / COLOURED BISCUIT



MARBELLA STONE S-R

59,6x59,6x1,03 cm / 23^{1/2}"x23^{1/2}"x3/8"

P18570701 · 100214549 | G359

COLORSTUK RAPID N MANHATTAN B21522248_100236464

- SERIE MARBELLA STONE ESTÁ FORMADA POR 3 DECORADOS DISTINTOS ALEATORIOS | MARBELLA STONE SERIES IS MADE IN 3 DIFFERENT RANDOM PATTERNS.

- SERIE MARBELLA BLUE ESTÁ FORMADA POR 12 DECORADOS DISTINTOS ALEATORIOS | MARBELLA BLUE SERIES IS MADE IN 12 DIFFERENT RANDOM PATTERNS.

- ADHESIVO RECOMENDADO / RECOMMENDED ADHESIVE

Fr-one n / One-flex Premium

- VARACIÓN DE COLOR / COLOUR VARIATION

Ligero · Slight [V2]

- INTENSIDAD DE TRÁNSITO PEATONAL / INTENSITY OF PEDESTRIAN TRAFFIC

Intenso · Hard



MARBELLA BLUE S-R

59,6x59,6x1,03 cm / 23^{1/2}"x23^{1/2}"x3/8"

P1857069 · 100214643 | G359

COLORSTUK RAPID N MANHATTAN B21522248_100236464

PRADA



HIGHKER

PRADA ACERO 100x100 cm

PRADA

GRES PORCELLANATO RECTIFICADO / RECTIFIED PORCELLANATO TILE | COLOR MASA / COLOURED BISCUIT



PRADA ACERO

120x120x1,15 cm / 47¹/₂"x47¹/₂"x³/₈"

100x100x1,1 cm / 39³/₄"x39³/₄"x³/₈"

ECOLOGIC

P9202153 · 100239993 | G392

P3590001 · 100240007 | G377



PRADA CALIZA S-R

120x120x1,15 cm / 47¹/₂"x47¹/₂"x³/₈"

100x100x1,1 cm / 39³/₄"x39³/₄"x³/₈"

ECOLOGIC

P9202154 · 100239986 | G392

P3590002 · 100240028 | G377



COLORSTUK RAPID N BEIGE B21522252_100236808

PRADA

GRES PORCELLANATO RECTIFICADO / RECTIFIED PORCELLANATO TILE | COLOR MASA / COLOURED BISCUIT

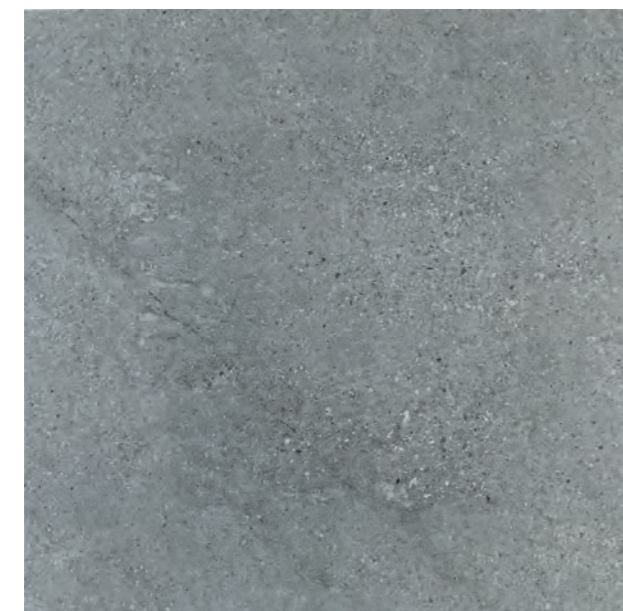

PRADA GREY

120x120x1,15 cm / 47^{1/2}"x47^{1/2}"x^{3/8}" P9202150 · 100239987 | G392
 100x100x1,1 cm / 39^{3/4}"x39^{3/4}"x^{3/8}" P3590000 · 100240029 | G377
ECOLOGIC

COLORSTUK RAPID N CEMENTO B21522249_100236449

INFORMACIÓN TÉCNICA / TECHNICAL INFORMATIONS

ZÓCALO SKIRTING BOARDS | 9x120 cm / 9x80 cm

PRADA ACERO 120 cm	P42200091 · 100242347	G78	PRADA ACERO 100 cm	P92022811 · 100243115	G74
PRADA CALIZA 120 cm	P42200151 · 100242327	G78	PRADA CALIZA 100 cm	P92022821 · 100243143	G74
PRADA GREY 120 cm	P42200161 · 100221494	G78	PRADA GREY 100 cm	P92022831 · 100243099	G74

- ADHESIVO RECOMENDADO / RECOMMENDED ADHESIVE
- VARACIÓN DE COLOR / COLOUR VARIATION
- INTENSIDAD DE TRÁNSITO PEATONAL / INTENSITY OF PEDESTRIAN TRAFFIC
- HUELLA TÉCNICA / TECHNICAL TREAD TILE

One-flex Premium/Super-flex s2
 Moderado · Moderate [V3]
 Intenso · Hard
 Ver página 240 · See page 240



PRADA CALIZA 100x100 cm

PRADA

GRES PORCELLANATO RECTIFICADO / RECTIFIED PORCELLANATO TILE | COLOR MASA / COLOURED BISCUIT



PRADA ACERO

59,6x59,6x1,03 cm / 23^{1/2}"x23^{1/2}"x3/8" P1857100 · 100239890 |G354
 COLORSTUK RAPID N MANHATTAN B21522248_100236464

PRADA ACERO ANTISLIP

59,6x59,6x1,03 cm / 23^{1/2}"x23^{1/2}"x3/8" P1857113 · 100243287 |G359



PRADA CALIZA

59,6x59,6x1,03 cm / 23^{1/2}"x23^{1/2}"x3/8" P18571095 · 100239849 |G354
 COLORSTUK RAPID N BEIGE B21522252_100236808

PRADA CALIZA ANTISLIP

59,6x59,6x1,03 cm / 23^{1/2}"x23^{1/2}"x3/8" P1857114 · 100243304 |G359



PRADA & SUMATRA

GRES PORCELLANATO RECTIFICADO / RECTIFIED PORCELLANATO TILE | COLOR MASA / COLOURED BISCUIT

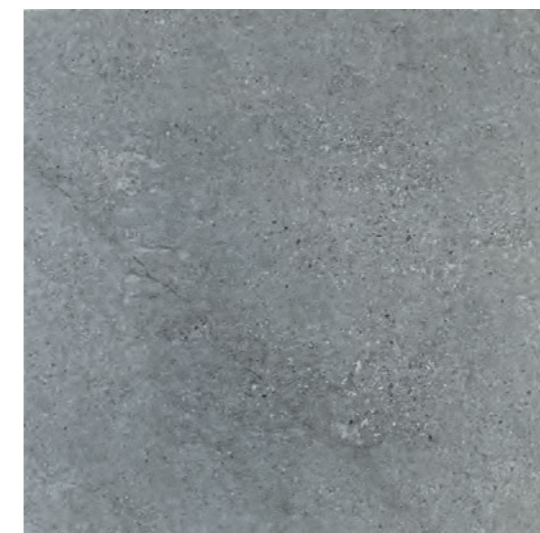

PRADA GREY

59,6x59,6x1,03 cm / 23^{1/2}"x23^{1/2}"x3/8" P18571041 · 100239869 |G354
 COLORSTUK RAPID N CEMENTO B21522249_100236449

PRADA GREY ANTISLIP

59,6x59,6x1,03 cm / 23^{1/2}"x23^{1/2}"x3/8" P1857116 · 100243313 |G359



SUMATRA

59,6x59,6x1,03 cm / 23^{1/2}"x23^{1/2}"x3/8" P1857103 · 100239900 |G359
 COLORSTUK RAPID N CEMENTO B21522249_100236449



INFORMACIÓN TÉCNICA / TECHNICAL INFORMATIONS

ZÓCALO SKIRTING BOARDS | 9x59,6 cm

PRADA ACERO	P92107351 · 100242375	G30	PRADA GREY	P92107341 · 100242328	G30
PRADA CALIZA	P92107371 · 100242356	G30			

- SERIE SUMATRA ESTÁ FORMADA POR 12 DECORADOS DISTINTOS ALEATORIOS | SUMATRA SERIES IS MADE IN 12 DIFFERENT RANDOM PATTERNS.
- ADHESIVO RECOMENDADO / RECOMMENDED ADHESIVE Fr-one n / One-flex Premium
- VARACIÓN DE COLOR / COLOUR VARIATION Moderado · Moderate [V3]
- INTENSIDAD DE TRÁNSITO PEATONAL / INTENSITY OF PEDESTRIAN TRAFFIC Intenso · Hard
- HUELLA TÉCNICA / TECHNICAL TREAD TILE Ver página 240 · See page 240

PRADA

GRES PORCELLANATO / PORCELLANATO TILE



PRADA ACERO -P

44,3x44,3x3x1 cm / 17¹/₂"x17¹/₂"x 3/8"

P2460091 · 100242712 | G311

COLORSTUK RAPID N MANHATTAN B21522248_100236464

- ADHESIVO RECOMENDADO / RECOMMENDED ADHESIVE
- VARACIÓN DE COLOR / COLOUR VARIATION
- INTENSIDAD DE TRÁNSITO PEATONAL / INTENSITY OF PEDESTRIAN TRAFFIC

Fr-one/One-flex Premium
Ligero - Slight [V2]
Intenso - Hard



PRADA CALIZA -P

44,3x44,3x3x1 cm / 17¹/₂"x17¹/₂"x 3/8"

P2460090 · 100242721 | G311

COLORSTUK RAPID N BEIGE B21522252_100236808

PRADA

GRES PORCELLANATO / PORCELLANATO TILE



PRADA WHITE -P

44,3x44,3x3x1 cm / 17¹/₂"x17¹/₂"x 3/8"

P2460089 · 100242713 | G311

COLORSTUK RAPID N GRIS B21522258_100236834

- ADHESIVO RECOMENDADO / RECOMMENDED ADHESIVE
- VARACIÓN DE COLOR / COLOUR VARIATION
- INTENSIDAD DE TRÁNSITO PEATONAL / INTENSITY OF PEDESTRIAN TRAFFIC

Fr-one/One-flex Premium
Ligero - Slight [V2]
Intenso - Hard

NANTES



HIGHKER

NANTES ACERO 120x120 cm

NANTES

GRES PORCELLANATO RECTIFICADO / RECTIFIED PORCELLANATO TILE | COLOR MASA / COLOURED BISCUIT



NANTES ACERO

120x120x1,15 cm / 47¹/₂"x47¹/₂"x³/₈" P9202151 · 100239912 | G392 

59,6x59,6x1,03 cm / 23¹/₂"x23¹/₂"x³/₈" P18571098 · 100239869 | G354
COLORSTUK RAPID N GRIS B22502013_100004305

NANTES ACERO ANTISLIP

59,6x59,6x1,03 cm / 23¹/₂"x23¹/₂"x³/₈" P1857112 · 100243332 | G359



NANTES CALIZA

120x120x1,15 cm / 47¹/₂"x47¹/₂"x³/₈" P9202152 · 100239891 | G392 

59,6x59,6x1,03 cm / 23¹/₂"x23¹/₂"x³/₈" P18570991 · 100239881 | G354
COLORSTUK RAPID N GRIS B22502013_100004305

NANTES CALIZA ANTISLIP

59,6x59,6x1,03 cm / 23¹/₂"x23¹/₂"x³/₈" P1857076 · 100221464 | G359



NANTES

GRES PORCELLANATO RECTIFICADO / RECTIFIED PORCELLANATO TILE | COLOR MASA / COLOURED BISCUIT



NANTES ARENA

120x120x1,15 cm / 47^{1/2}"x47^{1/2}"x^{3/8}" P9202155 · 100239878 | G392 

59,6x59,6x1,03 cm / 23^{1/2}"x23^{1/2}"x^{3/8}" P1857096 · 100239839 | G354

COLORSTUK RAPID N BEIGE B21522252_100236808

NANTES ARENA ANTISLIP

59,6x59,6x1,03 cm / 23^{1/2}"x23^{1/2}"x^{3/8}" P1857115 · 100243333 | G359



BOMBAY NANTES

GRES PORCELLANATO RECTIFICADO / RECTIFIED PORCELLANATO TILE | COLOR MASA / COLOURED BISCUIT



BOMBAY NANTES

59,6x59,6x1,03 cm / 23^{1/2}"x23^{1/2}"x^{3/8}" P1857094 · 100239819 | G359

COLORSTUK RAPID N MANHATTAN B21522248_100236464

INFORMACIÓN TÉCNICA / TECHNICAL INFORMATION

ZÓCALO SKIRTING BOARDS | 9x120 cm / 9x56,8 cm

NANTES ACERO 120 cm	P4220014 · 100242355	G78	NANTES ACERO 59,6 cm	P9210738 · 100242338	G30
NANTES CALIZA 120 cm	P4220013 · 100242339	G78	NANTES CALIZA 59,6 cm	P9210733 · 100242373	G30
NANTES ARENA 120 cm	P4220010 · 100242380	G78	NANTES ARENA 59,6 cm	P9210741 · 100242381	G30

- SERIE BOMBAY NANTES ESTÁ FORMADA POR 10 DECORADOS DISTINTOS ALEATORIOS | BOMBAY NANTES SERIES RANGE IS MADE IN 10 DIFFERENT RANDOM PATTERNS.

- ADHESIVO RECOMENDADO / RECOMMENDED ADHESIVE

- VARACIÓN DE COLOR / COLOUR VARIATION

- INTENSIDAD DE TRÁNSITO PEATONAL / INTENSITY OF PEDESTRIAN TRAFFIC

- HUELLA TÉCNICA / TECHNICAL TREAD TILE

120x120cm: One-flex Premium/Super-flex s2 - 56,8x56,8 cm: Fr-one/One-flex Premium

Moderado · Moderate [V3]

Intenso · Hard

Ver página 239 · See page 239

MÉXICO

GRES PORCELLANATO RECTIFICADO / RECTIFIED PORCELLANATO TILE | COLOR MASA / COLOURED BISCUIT



MÉXICO STONE S-R

59,6x59,6x1,03 cm / 23^{1/2}"x23^{1/2}"x^{3/8}"
P1857081 · 100226561 | G354

COLORSTUK RAPID N MANHATTAN B21522248_100236464



MÉXICO SAND S-R

59,6x59,6x1,03 cm / 23^{1/2}"x23^{1/2}"x^{3/8}"
P1857080 · 100226505 | G354

COLORSTUK RAPID N BEIGE B21522252_100236808

MÉXICO

GRES PORCELLANATO RECTIFICADO / RECTIFIED PORCELLANATO TILE | COLOR MASA / COLOURED BISCUIT



MÉXICO CALIZA S-R

59,6x59,6x1,03 cm / 23^{1/2}"x23^{1/2}"x^{3/8}"
P1857079 · 100226520 | G354

COLORSTUK RAPID N GRIS B21522258_100236834

INFORMACIÓN TÉCNICA / TECHNICAL INFORMATIONS

ZÓCALO SKIRTING BOARDS | 9x59,6 cm

MÉXICO STONE	P9210639 · 100227248	G30		MÉXICO CALIZA	P9210637 · 100227264	G30
MÉXICO SAND	P9210638 · 100227265	G30				

- ADHESIVO RECOMENDADO / RECOMMENDED ADHESIVE
- VARACIÓN DE COLOR / COLOUR VARIATION
- HUELLA TÉCNICA / TECHNICAL TREAD TILE

Fr-one/One-flex Premium

Ligero - Slight [V2]

Ver página 238 · See page 238

SOHO



SOHO ACERO 80x80 cm / MANHATTAN NATURAL 19,3x120 cm

SOHO

GRES PORCELLANATO RECTIFICADO / RECTIFIED PORCELLANATO TILE | COLOR MASA / COLOURED BISCUIT



SOHO SILVER S-R
80x80x1,2 cm / 31¹/₂"x31¹/₂"x³/₈" P1760111 · 100190101 | G369
COLORSTUK RAPID N CEMENTO B21522249_100236449

SOHO ACERO ANTISLIP S-R
80x80x1,2 cm / 31¹/₂"x31¹/₂"x³/₈" P1857048 · 100202883 | G372



SOHO ACERO S-R
80x80x1,2 cm / 31¹/₂"x31¹/₂"x³/₈" P1760108 · 100190058 | G369
COLORSTUK RAPID N CEMENTO B21522249_100236449

SOHO ACERO ANTISLIP S-R
80x80x1,2 cm / 31¹/₂"x31¹/₂"x³/₈" P1857053 · 100202915 | G372



SOHO

GRES PORCELLANATO RECTIFICADO / RECTIFIED PORCELLANATO TILE | COLOR MASA / COLOURED BISCUIT



SOHO BONE S-R
80x80x1,2 cm / 31¹/₂"x31¹/₂"x 3/8"
P1760109 · 100190082 | G369
COLORSTUK RAPID N GRIS B21522258_100236834

SOHO BONE ANTISLIP S-R
80x80x1,2 cm / 31¹/₂"x31¹/₂"x 3/8"
P1857047 · 100202872 | G372



SOHO TAUPE S-R
80x80x1,2 cm / 31¹/₂"x31¹/₂"x 3/8"
P1760110 · 100190096 | G369
COLORSTUK RAPID N CEMENTO B21522249_100236449

SOHO TAUPE ANTISLIP S-R
80x80x1,2 cm / 31¹/₂"x31¹/₂"x 3/8"
P1857049 · 100202884 | G372



INFORMACIÓN TÉCNICA / TECHNICAL INFORMATIONS

ZÓCALO SKIRTING BOARDS | 9x80 cm

SOHO SILVER	P4160031 · 100191382	G63	SOHO BONE	P4160030 · 100191366	G63
SOHO ACERO	P4160029 · 100191371	G63	SOHO TAUPE	P4160032 · 100191383	G63

- ADHESIVO RECOMENDADO / RECOMMENDED ADHESIVE
- VARACIÓN DE COLOR / COLOUR VARIATION
- INTENSIDAD DE TRÁNSITO PEATONAL / INTENSITY OF PEDESTRIAN TRAFFIC
- HUJELLA TÉCNICA / TECHNICAL TREAD TILE

Fr-one/One-flex Premium
Ligero - Slight [V2]
Intenso - Hard
Ver página 241 · See page 241



SOHO ACERO 80x80 cm / MANHATTAN NATURAL 19,3x120 cm

TOSCANA



TOSCANA STONE 59,6x59,6 cm

TOSCANA

GRES PORCELLANATO RECTIFICADO / RECTIFIED PORCELLANATO TILE | COLOR MASA / COLOURED BISCUIT



TOSCANA STONE S-R

59,6x59,6x1,1 cm / 23^{1/2}"x23^{1/2}"x3/8"

P1857029 · 100190065 | G354

COLORSTUK RAPID N GRIS B21522258_100236834



TOSCANA BONE S-R

59,6x59,6x1,1 cm / 23^{1/2}"x23^{1/2}"x3/8"

P1857030 · 100190103 | G354

COLORSTUK RAPID N GRIS B21522258_100236834

INFORMACIÓN TÉCNICA / TECHNICAL INFORMATIONS

ZÓCALO SKIRTING BOARDS | 9x59,6 cm

TOSCANA STONE P9210435 · 100193882 G30 | TOSCANA BONE P9210442 · 100193877 G30

- ADHESIVO RECOMENDADO / RECOMMENDED ADHESIVE
- VARACIÓN DE COLOR / COLOUR VARIATION
- INTENSIDAD DE TRÁNSITO PEATONAL / INTENSITY OF PEDESTRIAN TRAFFIC
- HUELLA TÉCNICA / TECHNICAL TREAD TILE

Fr-one/One-flex Premium
Ligero - Slight [V2]
Intenso - Hard
Ver página 241 · See page 241

TOSCANA

GRES PORCELLANATO RECTIFICADO / RECTIFIED PORCELLANATO TILE | COLOR MASA / COLOURED BISCUIT



TOSCANA CALIZA S-R

59,6x59,6x1,03 cm / 23^{1/2}"x23^{1/2}"x^{3/8}"

P1857031 · 100190077 | G354

COLORSTUK RAPID N GRIS B21522258_100236834

INFORMACIÓN TÉCNICA / TECHNICAL INFORMATION

ZÓCALO SKIRTING BOARDS | 9x59,6 cm

TOSCANA CALIZA P9210432 · 100193881 G30

- ADHESIVO RECOMENDADO / RECOMMENDED ADHESIVE
- VARACIÓN DE COLOR / COLOUR VARIATION
- INTENSIDAD DE TRÁNSITO PEATONAL / INTENSITY OF PEDESTRIAN TRAFFIC
- HUELLA TÉCNICA / TECHNICAL TREAD TILE

Fr-one/One-flex Premium
Ligero · Slight [V2]
Intenso · Hard
Ver página 241 · See page 241

MEAUX

GRES PORCELLANATO / PORCELLANATO TILE

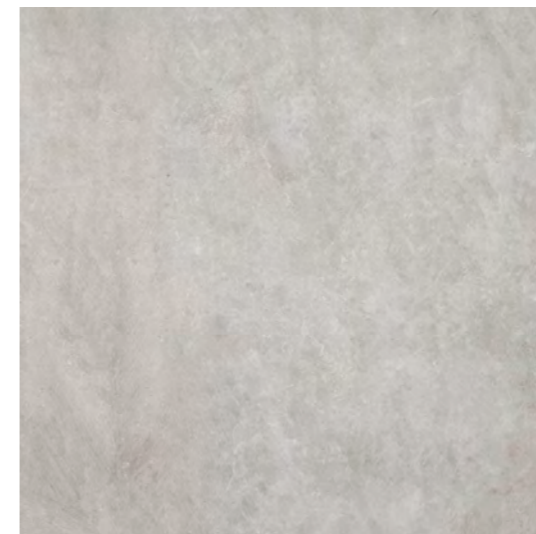

MEAUX ACERO P-R

60,2x60,2x1,05 cm / 23^{3/4}"x23^{3/4}"x^{3/8}"

P9210294 · 100165307 | G333

COLORSTUK RAPID N MANHATTAN B21522248_100236464



MEAUX SILVER P-R

60,2x60,2x1,05 cm / 23^{3/4}"x23^{3/4}"x^{3/8}"

P9210320 · 100173731 | G333

COLORSTUK RAPID N CEMENTO B21522249_100236449

INFORMACIÓN TÉCNICA / TECHNICAL INFORMATION

ZÓCALO SKIRTING BOARDS | 9x60,2 cm

MEAUX ACERO P8430144 · 100142846 G19 | MEAUX SILVER P8430146 · 100144606 G19

- ADHESIVO RECOMENDADO / RECOMMENDED ADHESIVE
- VARACIÓN DE COLOR / COLOUR VARIATION
- INTENSIDAD DE TRÁNSITO PEATONAL / INTENSITY OF PEDESTRIAN TRAFFIC
- HUELLA TÉCNICA / TECHNICAL TREAD TILE

Fr-one/One-flex Premium
Ligero · Slight [V2]
Intenso · Hard
Ver página 238 · See page 238



DOVER CALIZA 59,6x59,6 cm

GRES PORCELLANATO RECTIFICADO / RECTIFIED PORCELLANATO TILE | COLOR MASA / COLOURED BISCUIT



DOVER ACERO S-R

80x80x1,1 cm / 31¹/₂"x31¹/₂"x 3/8"
 P1760081 · 100155569 | G369
 COLORSTUK RAPID N GRIS B21522258_100236834



DOVER CALIZA S-R

80x80x1,1 cm / 31¹/₂"x31¹/₂"x 3/8"
 P1760084 · 100155621 | G369
 COLORSTUK RAPID N GRIS B21522258_100236834

INFORMACIÓN TÉCNICA / TECHNICAL INFORMATIONS

ZÓCALO SKIRTING BOARDS | 9x80 cm

DOVER ACERO	P4160015 · 100156555	G63
DOVER CALIZA	P4160019 · 100156559	G63

- ADHESIVO RECOMENDADO / RECOMMENDED ADHESIVE
- VARACIÓN DE COLOR / COLOUR VARIATION
- INTENSIDAD DE TRÁNSITO PEATONAL / INTENSITY OF PEDESTRIAN TRAFFIC
- HUELLA TÉCNICA / TECHNICAL TREAD TILE

One-flex Premium/Super-flex s2
 Ligero · Slight [V2]
 Intenso · Hard
 Ver página 237 · See page 237

DOVER

GRES PORCELLANATO RECTIFICADO / RECTIFIED PORCELLANATO TILE | COLOR MASA / COLOURED BISCUIT



DOVER ACERO S-R

59,6x59,6x1,03 cm / 23^{1/2}"x23^{1/2}"x^{3/8}" P1856952 · 100155568 |G354
 COLORSTUK RAPID N GRIS B21522258_100236834

DOVER ACERO ANTISLIP S-R

59,6x59,6x1,1 cm / 23^{1/2}"x23^{1/2}"x^{3/8}" P1856966 · 100156775 |G359



DOVER CALIZA S-R

59,6x59,6x1,1 cm / 23^{1/2}"x23^{1/2}"x^{3/8}" P1856955 · 100155620 |G354
 COLORSTUK RAPID N GRIS B21522258_100236834

DOVER CALIZA ANTISLIP S-R

59,6x59,6x1,03 cm / 23^{1/2}"x23^{1/2}"x^{3/8}" P1857024 · 100189014 |G359



* PARA LA CONFECCIÓN DEL ACABADO ANTISLIP Y CON EL OBJETIVO DE MEJORAR LAS PROPIEDADES HIGIÉNICAS, SE HAN ELIMINADO LAS IMÁGENES MÁS CLARAS DE LA SERIE ORIGINAL.
 * FOR THE PREPARATION OF THE ANTISLIP FINISH AND TO IMPROVE THE HYGIENIC PROPERTIES, THE CLEAREST IMAGES OF THE ORIGINAL RANGE HAVE BEEN REMOVED.

DOVER

GRES PORCELLANATO RECTIFICADO / RECTIFIED PORCELLANATO TILE | COLOR MASA / COLOURED BISCUIT



DOVER ARENA S-R

59,6x59,6x1,1 cm / 23^{1/2}"x23^{1/2}"x^{3/8}" P1856954 · 100155614 |G354
 COLORSTUK RAPID N GRIS B21522258_100236834

DOVER ARENA ANTISLIP S-R

59,6x59,6x1,1 cm / 23^{1/2}"x23^{1/2}"x^{3/8}" P1856967 · 100156776 |G359



DOVER TOPO S-R

59,6x59,6x1,1 cm / 23^{1/2}"x23^{1/2}"x^{3/8}" P1856956 · 100155625 |G354
 COLORSTUK RAPID N GRIS B21522258_100236834

DOVER TOPO ANTISLIP S-R

59,6x59,6x1,1 cm / 23^{1/2}"x23^{1/2}"x^{3/8}" P1856965 · 100156777 |G359



INFORMACIÓN TÉCNICA / TECHNICAL INFORMATIONS

ZÓCALO SKIRTING BOARDS | 9x59,6 cm

DOVER ACERO	P9210251 · 100156554	G30	DOVER CALIZA	P9210253 · 100156558	G30
DOVER ARENA	P9210250 · 100156556	G30	DOVER TOPO	P9210252 · 100156560	G30

- ADHESIVO RECOMENDADO / RECOMMENDED ADHESIVE
- VARACIÓN DE COLOR / COLOUR VARIATION
- INTENSIDAD DE TRÁNSITO PEATONAL / INTENSITY OF PEDESTRIAN TRAFFIC
- HUELLA TÉCNICA / TECHNICAL TREAD TILE

Fr-one/One-flex Premium
 Ligero · Slight [V2]
 Intenso · Hard
 Ver página 237 · See page 237

DOVER

GRES PORCELLANATO / PORCELLANATO TILE



DOVER ACERO

44,3x44,3x1 cm / 17¹/₂"x17¹/₂"x³/₈"
P2460065 · 100157354 | G311

COLORSTUK RAPID N MANHATTAN B21522248_100236464



DOVER CALIZA

44,3x44,3x1 cm / 17¹/₂"x17¹/₂"x³/₈"
P2460064 · 100157357 | G311

COLORSTUK RAPID N GRIS B21522258_100236834

INFORMACIÓN TÉCNICA / TECHNICAL INFORMATIONS

ZÓCALO SKIRTING BOARDS | 10x44,3 cm

DOVER ACERO

P8035368 · 100159645

G7

|

DOVER CALIZA

P8035367 · 100159646

G7

- ADHESIVO RECOMENDADO / RECOMMENDED ADHESIVE
- VARACIÓN DE COLOR / COLOUR VARIATION
- INTENSIDAD DE TRÁNSITO PEATONAL / INTENSITY OF PEDESTRIAN TRAFFIC
- HUELLA TÉCNICA / TECHNICAL TREAD TILE

- Fr-one/One-flex Premium
- Ligero · Slight [V2]
- Intenso · Hard
- Ver página 237 · See page 237



DOVER ACERO 59,6x59,6 cm

DOVER ANTIQUE



DOVER ANTIQUE 59,6x59,6 cm

DOVER ANTIQUE

GRES PORCELLANATO RECTIFICADO / RECTIFIED PORCELLANATO TILE | COLOR MASA / COLOURED BISCUIT



DOVER ANTIQUE P-R

59,6x59,6x1,03 cm / 23¹/₂"x23¹/₂"x3/8"

P1856953 · 100155611 | G359

COLORSTUK RAPID N CEMENTO B21522249_100236449

- DOVER ANTIQUE ESTÁ FORMADA POR 8 DECORADOS DISTINTOS ALEATORIOS | DOVER ANTIQUE SERIES IS MADE IN 8 DIFFERENT RANDOM PATTERNS.
- ADHESIVO RECOMENDADO / RECOMMENDED ADHESIVE
One-flex Premium/Super-flex s2
- VARACIÓN DE COLOR / COLOUR VARIATION
Ligero - Slight [V2]
- INTENSIDAD DE TRÁNSITO PEATONAL / INTENSITY OF PEDESTRIAN TRAFFIC
Intenso - Hard
- HUELLA TÉCNICA / TECHNICAL TREAD TILE
Ver página 237 · See page 237

BARCELONA



BARCELONA D 59,6x59,6 cm

BARCELONA

GRES PORCELLANATO RECTIFICADO / RECTIFIED PORCELLANATO TILE | COLOR MASA / COLOURED BISCUIT



BARCELONA D S-R

59,6x59,6x1,1 cm / 23¹/₂"x23¹/₂"x3³/₈"

P1856960 · 100155912 | G359

COLORSTUK RAPID N GRIS B21522258_100236834

- SERIE BARCELONA D ESTÁ FORMADA POR 8 DECORADOS DISTINTOS ALEATORIOS | BARCELONA SERIES D IS MADE IN 8 DIFFERENT RANDOM PATTERNS.
- ADHESIVO RECOMENDADO / RECOMMENDED ADHESIVE Fr-one/One-flex Premium
- VARACIÓN DE COLOR / COLOUR VARIATION Ligero · Slight [V2]
- INTENSIDAD DE TRÁNSITO PEATONAL / INTENSITY OF PEDESTRIAN TRAFFIC Intenso · Hard

BARCELONA

GRES PORCELLANATO RECTIFICADO / RECTIFIED PORCELLANATO TILE | COLOR MASA / COLOURED BISCUIT



BARCELONA B S-R

59,6x59,6x1,1 cm / 23^{1/2}"x23^{1/2}"x^{3/8}"
P1856961 · 100155910 | G359

COLORSTUK RAPID N CEMENTO B21522249_100236449

- ADHESIVO RECOMENDADO / RECOMMENDED ADHESIVE
- VARACIÓN DE COLOR / COLOUR VARIATION
- INTENSIDAD DE TRÁNSITO PEATONAL / INTENSITY OF PEDESTRIAN TRAFFIC

Fr-one/One-flex Premium
Ligero · Slight [V2]
Intenso · Hard



BARCELONA C S-R

59,6x59,6x1,1 cm / 23^{1/2}"x23^{1/2}"x^{3/8}"
P1856959 · 100155911 | G359

COLORSTUK RAPID N ANTRACITA B21522250_100236481

BARCELONA

GRES PORCELLANATO RECTIFICADO / RECTIFIED PORCELLANATO TILE | COLOR MASA / COLOURED BISCUIT



BARCELONA E S-R

59,6x59,6x1,1 cm / 23^{1/2}"x23^{1/2}"x^{3/8}"
P1856975 · 100161220 | G359

COLORSTUK RAPID N CEMENTO B21522249_100236449

- SERIE BARCELONA E Y F ESTÁ FORMADA POR 8 DECORADOS DISTINTOS ALEATORIOS | BARCELONA E & F SERIES RANGE IS MADE IN 8 DIFFERENT RANDOM PATTERNS.
- ADHESIVO RECOMENDADO / RECOMMENDED ADHESIVE
- VARACIÓN DE COLOR / COLOUR VARIATION
- INTENSIDAD DE TRÁNSITO PEATONAL / INTENSITY OF PEDESTRIAN TRAFFIC

Fr-one/One-flex Premium
Ligero · Slight [V2]
Intenso · Hard



BARCELONA F S-R

59,6x59,6x1,1 cm / 23^{1/2}"x23^{1/2}"x^{3/8}"
P1856977 · 100161457 | G359

COLORSTUK RAPID N CEMENTO B21522249_100236449



PARK ACERO 59,6x59,6 cm



PARK ACERO 59,6x59,6 cm / ANTIQUE ACERO 59,6x59,6 cm

PARK

GRES PORCELLANATO RECTIFICADO / RECTIFIED PORCELLANATO TILE | COLOR MASA / COLOURED BISCUIT

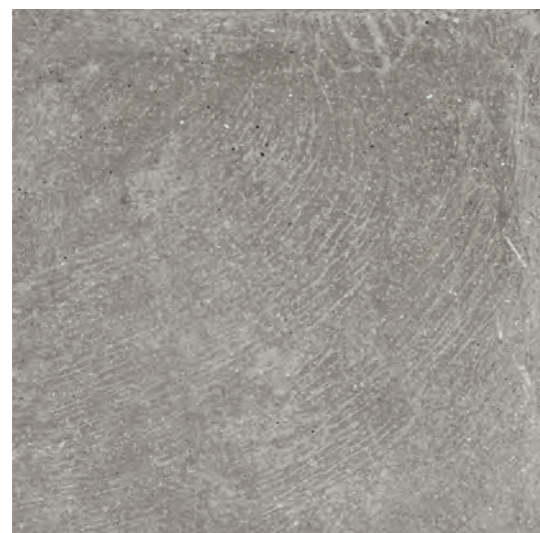

PARK SILVER S-R

59,6x59,6x1,1 cm / 23^{1/2}"x23^{1/2}"x^{3/8}"

P1856921 · 100145385 | G354

COLORSTUK RAPID N CEMENTO B21522249_100236449



PARK ACERO S-R

59,6x59,6x1,1 cm / 23^{1/2}"x23^{1/2}"x^{3/8}"

P1856927 · 100145726 | G354

COLORSTUK RAPID N MANHATTAN B21522248_100236464

INFORMACIÓN TÉCNICA / TECHNICAL INFORMATIONS

ZÓCALO SKIRTING BOARDS | 9x59,6 cm

PARK SILVER

P9210211 · 100146860

G30

| PARK ACERO

P9210207 · 100146859

G30

- ADHESIVO RECOMENDADO / RECOMMENDED ADHESIVE

- VARACIÓN DE COLOR / COLOUR VARIATION

- INTENSIDAD DE TRÁNSITO PEATONAL / INTENSITY OF PEDESTRIAN TRAFFIC

- HUELLA TÉCNICA / TECHNICAL TREAD TILE

Fr-one/One-flex Premium

Ligero - Slight [V2]

Intenso - Hard

Ver página 240 · See page 240

PARK

GRES PORCELLANATO / PORCELLANATO TILE



PARK GRIS

44,3x44,3x1 cm / 17^{1/2}"x17^{1/2}"x^{3/8}"

P2460068 · 100157370 | G311

COLORSTUK RAPID N MANHATTAN B21522248_100236464



PARK BLANCO

44,3x44,3x1 cm / 17^{1/2}"x17^{1/2}"x^{3/8}"

P2460075 · 100219091 | G311

COLORSTUK RAPID N GRIS B21522258_100236834

INFORMACIÓN TÉCNICA / TECHNICAL INFORMATIONS

ZÓCALO SKIRTING BOARDS | 10x44,3 cm

PARK GRIS

P8270069 · 100158749

G7

| PARK BLANCO

P8270080 · 100219158

G7

- ADHESIVO RECOMENDADO / RECOMMENDED ADHESIVE

- VARACIÓN DE COLOR / COLOUR VARIATION

- INTENSIDAD DE TRÁNSITO PEATONAL / INTENSITY OF PEDESTRIAN TRAFFIC

- HUELLA TÉCNICA / TECHNICAL TREAD TILE

Fr-one/One-flex Premium

Ligero - Slight [V2]

Intenso - Hard

Ver página 240 · See page 240

ANTIQUE



ANTIQUE SILVER 59,6x59,6 cm

ANTIQUE

GRES PORCELLANATO RECTIFICADO / RECTIFIED PORCELLANATO TILE | COLOR MASA / COLOURED BISCUIT



ANTIQUE SILVER S-R

59,6x59,6x1,1 cm / 23¹/₂"x23¹/₂"x3³/₈"

P1856930 · 100145533 | G359

COLORSTUK RAPID N CEMENTO B21522249_100236449

*SERIE ANTIQUE SILVER ESTÁ FORMADA POR 10 DECORADOS DISTINTOS ALEATORIOS
*ANTIQUÉ SERIES RANGE IS MADE IN 10 DIFFERENT RANDOM PATTERNS.



ANTIQUE ACERO S-R

59,6x59,6x1,1 cm / 23¹/₂"x23¹/₂"x3³/₈"

P1856935 · 100147629 | G359

COLORSTUK RAPID N MANHATTAN B21522248_100236464

*SERIE ANTIQUE ACERO ESTÁ FORMADA POR 8 DECORADOS DISTINTOS ALEATORIOS
*ANTIQUÉ SERIES RANGE IS MADE IN 8 DIFFERENT RANDOM PATTERNS.

ANTIQUÉ

GRES PORCELLANATO RECTIFICADO / RECTIFIED PORCELLANATO TILE | COLOR MASA / COLOURED BISCUIT



ANTIQUÉ BLACK S-R

59,6x59,6x1,1 cm / 23 1/2"x23 1/2"x3/8"

P1856931 · 100145842 | G359

COLORSTUK RAPID N NEGRO B21522251_100236475

INFORMACIÓN TÉCNICA / TECHNICAL INFORMATION

ZÓCALO SKIRTING BOARDS | 9x59,6 cm

PARK SILVER	P9210211 · 100146860	G30
PARK ACERO	P9210207 · 100146859	G30

- ADHESIVO RECOMENDADO / RECOMMENDED ADHESIVE
- VARACIÓN DE COLOR / COLOUR VARIATION
- INTENSIDAD DE TRÁNSITO PEATONAL / INTENSITY OF PEDESTRIAN TRAFFIC
- HUJELLA TÉCNICA / TECHNICAL TREAD TILE

One-flex Premium/Super-flex s2
Ligero - Slight [V2]
Intenso - Hard
Ver página 240 · See page 240



ANTIQUÉ SILVER 59,6x59,6 cm

HARLEM



HARLEM CALIZA 59,6x59,6 cm

HARLEM

GRES PORCELLANATO RECTIFICADO / RECTIFIED PORCELLANATO TILE | COLOR MASA / COLOURED BISCUIT



HARLEM CALIZA S-R
80x80x1,1 cm / 31¹/₂"x31¹/₂"x 3/8"
P1760061 · 100145837 | G369
COLORSTUK RAPID N GRIS B21522258_100236834



HARLEM ACERO S-R
120x120x1,15 cm / 47¹/₂"x47¹/₂"x 3/8"
80x80x1,2 cm / 31¹/₂"x31¹/₂"x 3/8"
P9201793 · 100229348 | G392
P1760062 · 100145836 | G369
COLORSTUK RAPID N MANHATTAN B21522248_100236464

HARLEM ACERO ANTISLIP S-R
120x120x1,15 cm / 47¹/₂"x47¹/₂"x 3/8"
P9202001 · 100236530 | G393

INFORMACIÓN TÉCNICA / TECHNICAL INFORMATIONS

ZÓCALO SKIRTING BOARDS | 9x120 cm/9x80 cm

HARLEM ACERO 120 cm P4220008 · 100229474 G63

HARLEM CALIZA 80 cm P4160012 · 100148436 G63
HARLEM ACERO 80 cm P4160014 · 100148435 G63

- ADHESIVO RECOMENDADO / RECOMMENDED ADHESIVE
- VARACIÓN DE COLOR / COLOUR VARIATION
- INTENSIDAD DE TRÁNSITO PEATONAL / INTENSITY OF PEDESTRIAN TRAFFIC
- HUELLA TÉCNICA / TECHNICAL TREAD TILE

One-flex Premium/Super-flex s2
Moderado · Moderate [V3]
Intenso · Hard
Ver página 238 · See page 238

HARLEM

GRES PORCELLANATO RECTIFICADO / RECTIFIED PORCELLANATO TILE | COLOR MASA / COLOURED BISCUIT



HARLEM SILVER S-R

59,6x59,6x1,03 cm / 23^{1/2}"x23^{1/2}"x3/8"
P1856922 · 100145588 | G354

COLORSTUK RAPID N CEMENTO B21522249_100236449



HARLEM CALIZA S-R

59,6x59,6x1,03 cm / 23^{1/2}"x23^{1/2}"x3/8"
P1856920 · 100145387 | G354

COLORSTUK RAPID N GRIS B21522258_100236834

HARLEM

GRES PORCELLANATO RECTIFICADO / RECTIFIED PORCELLANATO TILE | COLOR MASA / COLOURED BISCUIT



HARLEM ACERO S-R

59,6x59,6x1,03 cm / 23^{1/2}"x23^{1/2}"x3/8"
P1856923 · 100145386 | G354

COLORSTUK RAPID N MANHATTAN B21522248_100236464

INFORMACIÓN TÉCNICA / TECHNICAL INFORMATIONS

ZÓCALO SKIRTING BOARDS | 9x59,6 cm

HARLEM SILVER	P9210208 · 100146863	G30	HARLEM CALIZA	P9210209 · 100146862	G30
			HARLEM ACERO	P9210210 · 100146861	G30

- ADHESIVO RECOMENDADO / RECOMMENDED ADHESIVE
- VARACIÓN DE COLOR / COLOUR VARIATION
- INTENSIDAD DE TRÁNSITO PEATONAL / INTENSITY OF PEDESTRIAN TRAFFIC
- HUELLA TÉCNICA / TECHNICAL TREAD TILE

Fr-one/One-flex Premium
Moderado · Moderate [V3]
Intenso · Hard
Ver página 238 · See page 238

DECO HARLEM



DECO HARLEM CALIZA 59,6x59,6 cm

DECO HARLEM

GRES PORCELLANATO RECTIFICADO / RECTIFIED PORCELLANATO TILE | COLOR MASA / COLOURED BISCUIT



DECO HARLEM CALIZA S-R

59,6x59,6x1,1 cm / 23^{1/2}"x23^{1/2}"x3/8"
P1856925 · 100145530 | G359

COLORSTUK RAPID N GRIS B21522258_100236834



DECO HARLEM ACERO S-R

59,6x59,6x1,1 cm / 23^{1/2}"x23^{1/2}"x3/8"
P1856926 · 100145489 | G359

COLORSTUK RAPID N MANHATTAN B21522248_100236464

INFORMACIÓN TÉCNICA / TECHNICAL INFORMATIONS

ZÓCALO SKIRTING BOARDS | 9x59,6 cm

HARLEM CALIZA P9210209 · 100146862 G30 | HARLEM ACERO P9210210 · 100146861 G30

- ADHESIVO RECOMENDADO / RECOMMENDED ADHESIVE
- VARACIÓN DE COLOR / COLOUR VARIATION
- INTENSIDAD DE TRÁNSITO PEATONAL / INTENSITY OF PEDESTRIAN TRAFFIC
- HUELLA TÉCNICA / TECHNICAL TREAD TILE

Fr-one/One-flex Premium
Moderado · Moderate [V3]
Intenso · Hard
Ver página 238 · See page 238

RÓDANO



HIGHKER

RÓDANO SILVER 80x80 cm



RÓDANO ACERO 80x80 cm

RÓDANO

GRES PORCELLANATO RECTIFICADO / RECTIFIED PORCELLANATO TILE | COLOR MASA / COLOURED BISCUIT



RÓDANO ACERO S-R

120x120x1,15 cm / 47¹/₂"x47¹/₂"x 3/8"
 80x80x1,2 cm / 31¹/₂"x31¹/₂"x 3/8"
 P9201769 · 100226489 | G362
 P1760079 · 100154670 | G369
 COLORSTUK RAPID N MANHATTAN B21522248_100236464

RÓDANO ACERO ANTISLIP S-R

120x120x1,15 cm / 47¹/₂"x47¹/₂"x 3/8"
 P9202000 · 100236523 | G393



RÓDANO SILVER S-R

80x80x1,2 cm / 31¹/₂"x31¹/₂"x 3/8"
 P1760075 · 100153706 | G369
 COLORSTUK RAPID N CEMENTO B21522249_100236449

RÓDANO

GRES PORCELLANATO RECTIFICADO / RECTIFIED PORCELLANATO TILE | COLOR MASA / COLOURED BISCUIT



RÓDANO CALIZA S-R

80x80x1,2 cm / 31¹/₂"x31¹/₂"x 3/8"
 P1760080 · 100154671 | G369
 COLORSTUK RAPID N GRIS B21522258_100236834

INFORMACIÓN TÉCNICA / TECHNICAL INFORMATIONS

ZÓCALO SKIRTING BOARDS | 9x120 cm / 9x80 cm

RÓDANO ACERO 120 cm	P4220005 · 100227271	G78	RÓDANO SILVER 80 cm	P4160010 · 100141007	G63
RÓDANO ACERO 80 cm	P4160006 · 100141005	G63	RÓDANO CALIZA 80 cm	P4160009 · 100141006	G63

- ADHESIVO RECOMENDADO / RECOMMENDED ADHESIVE
 - VARACIÓN DE COLOR / COLOUR VARIATION
 - INTENSIDAD DE TRÁNSITO PEATONAL / INTENSITY OF PEDESTRIAN TRAFFIC
 - HUELLA TÉCNICA / TECHNICAL TREAD TILE

One-flex Premium/Super-flex s2
 Ligero - Slight [V2]
 Intenso - Hard
 Ver página 240-241 · See page 240-241

RÓDANO

GRES PORCELLANATO RECTIFICADO / RECTIFIED PORCELLANATO TILE | COLOR MASA / COLOURED BISCUIT



RÓDANO ACERO S-R

59,6x59,6x1,1 cm / 23^{1/2}"x23^{1/2}"x3/8"
P1856901 · 100138631 | G354
COLORSTUK RAPID N MANHATTAN B21522248_100236464

RÓDANO ARENA ANTISLIP S-R

59,6x59,6x1,1 cm / 23^{1/2}"x23^{1/2}"x3/8"
P1856902 · 100138630 | G359



RÓDANO SILVER S-R

59,6x59,6x1,1 cm / 23^{1/2}"x23^{1/2}"x3/8"
P1856904 · 100138634 | G354
COLORSTUK RAPID N CEMENTO B21522249_100236449

RÓDANO SILVER ANTISLIP S-R

59,6x59,6x1,1 cm / 23^{1/2}"x23^{1/2}"x3/8"
P1856903 · 100138633 | G359



RÓDANO

GRES PORCELLANATO RECTIFICADO / RECTIFIED PORCELLANATO TILE | COLOR MASA / COLOURED BISCUIT



RÓDANO TAUPE S-R

59,6x59,6x1,1 cm / 23^{1/2}"x23^{1/2}"x3/8"
P1856905 · 100138636 | G354
COLORSTUK RAPID N CEMENTO B21522249_100236449

RÓDANO ARENA ANTISLIP S-R

59,6x59,6x1,1 cm / 23^{1/2}"x23^{1/2}"x3/8"
P1856899 · 100138635 | G359



RÓDANO CALIZA S-R

59,6x59,6x1,1 cm / 23^{1/2}"x23^{1/2}"x3/8"
P1856904 · 100138634 | G354
COLORSTUK RAPID N GRIS B21522258_100236834

INFORMACIÓN TÉCNICA / TECHNICAL INFORMATIONS

ZÓCALO SKIRTING BOARDS | 9x59,6 cm

RÓDANO ACERO	P9210163 · 100138027	G30		RÓDANO TAUPE	P9210152 · 100137976	G30
RÓDANO SILVER	P9210250 · 100137975	G30		RÓDANO CALIZA	P9210151 · 100137974	G30

- ADHESIVO RECOMENDADO / RECOMMENDED ADHESIVE
- VARACIÓN DE COLOR / COLOUR VARIATION
- INTENSIDAD DE TRÁNSITO PEATONAL / INTENSITY OF PEDESTRIAN TRAFFIC
- HUELLA TÉCNICA / TECHNICAL TREAD TILE

Fr-one/One-flex Premium
Ligero - Slight [V2]
Intenso - Hard
Ver página 240-241 · See page 240-241

RÓDANO

GRES PORCELLANATO / PORCELLANATO TILE



RÓDANO ACERO -P
 44,3x44,3x1 cm / 17¹/₂"x17¹/₂"x 3/8"
 P2460033 · 100123817 | G311
 COLORSTUK RAPID N MANHATTAN B21522248_100236464



RÓDANO TAUPE -P
 44,3x44,3x1 cm / 17¹/₂"x17¹/₂"x 3/8"
 P2460032 · 100123819 | G311
 COLORSTUK RAPID N CEMENTO B21522249_100236449



RÓDANO CALIZA -P
 44,3x44,3x1 cm / 17¹/₂"x17¹/₂"x 3/8"
 P2460034 · 100123818 | G311
 COLORSTUK RAPID N GRIS B21522258_100236834



RÓDANO ACERO 59,6x59,6 cm

INFORMACIÓN TÉCNICA / TECHNICAL INFORMATIONS

ZÓCALO SKIRTING BOARDS | 10x44,3

RÓDANO ACERO	P8270053 · 100141845	G7		RÓDANO CALIZA	P8270046 · 100130259	G7
RÓDANO TAUPE	P8270054 · 100141846	G7				

- ADHESIVO RECOMENDADO / RECOMMENDED ADHESIVE
- VARACIÓN DE COLOR / COLOUR VARIATION
- INTENSIDAD DE TRÁNSITO PEATONAL / INTENSITY OF PEDESTRIAN TRAFFIC
- HUELLA TÉCNICA / TECHNICAL TREAD TILE

- Fr-one/One-flex Premium
- Ligero - Slight [V2]
- Moderado - Moderate
- Ver página 240-241 - See page 240-241



SENA CALIZA 59,6x59,6 cm | OXFORD ANTRACITA 14,3x90 cm

SENA

GRES RECTIFICADO / PORCELLANATO TILE | COLOR MASA / COLOURED BISCUIT



SENA ACERO S-R
 59,6x59,6x1,03 cm / 23^{1/2}"x23^{1/2}"x^{3/8}"
 P1857085 · 100228827 | G347
 COLORSTUK RAPID N MANHATTAN B21522248_100236464



SENA CALIZA S-R
 59,6x59,6x1,03 cm / 23^{1/2}"x23^{1/2}"x^{3/8}"
 P1857084 · 100228841 | G347
 COLORSTUK RAPID N GRIS B21522258_100236834

INFORMACIÓN TÉCNICA / TECHNICAL INFORMATIONS

ZÓCALO SKIRTING BOARDS | 9x59,6 cm

SENA ACERO P9210659 · 100228937 G30 | SENA CALIZA P9210658 · 100228938 G30

- ADHESIVO RECOMENDADO / RECOMMENDED ADHESIVE
- VARACIÓN DE COLOR / COLOUR VARIATION
- INTENSIDAD DE TRÁNSITO PEATONAL / INTENSITY OF PEDESTRIAN TRAFFIC
- HUELLA TÉCNICA / TECHNICAL TREAD TILE

Fr-one/One-flex Premium
 Ligero - Slight [V2]
 Moderado - Moderate
 Ver página 241 · See page 241

ASTON

GRES PORCELLANATO RECTIFICADO / RECTIFIED PORCELLANATO TILE | COLOR MASA / COLOURED BISCUIT



ASTON ACERO S-R

59,6x59,6x1,1 cm / 23 1/2"x23 1/2"x3/8"

P1856868 · 100137568 | G354

COLORSTUK RAPID N MANHATTAN B21522248_100236464

INFORMACIÓN TÉCNICA / TECHNICAL INFORMATION

ZÓCALO SKIRTING BOARDS | 9x59,6 cm

ASTON ACERO P9210653 · 100137998 G30

- ADHESIVO RECOMENDADO / RECOMMENDED ADHESIVE
- VARACIÓN DE COLOR / COLOUR VARIATION
- INTENSIDAD DE TRÁNSITO PEATONAL / INTENSITY OF PEDESTRIAN TRAFFIC
- HUELLA TÉCNICA / TECHNICAL TREAD TILE

Fr-one/One-flex Premium
Ligero - Slight [V2]

Intenso - Hard

Ver página 234 · See page 234

MICROCEMENTO

GRES PORCELLANATO RECTIFICADO / RECTIFIED PORCELLANATO TILE | COLOR MASA / COLOURED BISCUIT



MICROCEMENTO BLANCO S-R

59,6x59,6x1,1 cm / 23 1/2"x23 1/2"x3/8"

P1856883 · 100137638 | G354

COLORSTUK RAPID N GRIS B21522258_100236834

INFORMACIÓN TÉCNICA / TECHNICAL INFORMATION

ZÓCALO SKIRTING BOARDS | 9x59,6 cm

MICROCEMENTO BLANCO P9210157 · 100138023 G30

- ADHESIVO RECOMENDADO / RECOMMENDED ADHESIVE
- VARACIÓN DE COLOR / COLOUR VARIATION
- INTENSIDAD DE TRÁNSITO PEATONAL / INTENSITY OF PEDESTRIAN TRAFFIC
- HUELLA TÉCNICA / TECHNICAL TREAD TILE

Fr-one/One-flex Premium
Ligero - Slight [V2]

Intenso - Hard

Ver página 238 · See page 238



DETROIT ANTRACITA LAPADO 59,6x59,6 cm

METALLIC SERIES

DETROIT 135 | GLASGOW 133

La Serie de pavimentos Metálicos recrea ambientes industriales y modernos, en sintonía con las tendencias urbanas, revistiendo los suelos con suaves reflejos metalizados.

Con aspecto oxidado, o reproduciendo materiales como el cobre, el acero o el bronce, los cerámicos metalizados recrean tanto el aspecto original de estos materiales, como los distintos niveles de oxidación y envejecimiento con gran fidelidad.

/

The Metallic Series recreates an industrial ambience which sits in perfect harmony with modern urban tendencies.
The Metallic Series transforms the flooring area into a fusion of soft metallic reflections.

The tiles belonging to the Metallic Series perfectly replicate materials such as copper, steel or bronze with varied oxidized and aged appearances.

GLASGOW



GLASGOW SILVER 43,5x65,9 cm

GLASGOW

GRES PORCELLANATO RECTIFICADO / RECTIFIED PORCELLANATO TILE | COLOR MASA / COLOURED BISCUIT



GLASGOW SILVER LAPADO S-R

43,5x65,9x1,1 cm / 17¹/₈"x26"³/₈"

P1981255 · 100104995 | G366

COLORSTUK RAPID N MANHATTAN B21522248_100236464

INFORMACIÓN TÉCNICA / TECHNICAL INFORMATIONS

ZÓCALO SKIRTING BOARDS | 9x65,9 cm

GLASGOW SILVER

P4060012 · 100139934

G45

- ADHESIVO RECOMENDADO / RECOMMENDED ADHESIVE

- VARACIÓN DE COLOR / COLOUR VARIATION

- INTENSIDAD DE TRÁNSITO PEATONAL / INTENSITY OF PEDESTRIAN TRAFFIC

- HUELLA TÉCNICA / TECHNICAL TREAD TILE

Fr-one/One-flex Premium

Moderado · Moderate [V3]

Medio · Medium

Ver página 238 · See page 238

DETROIT



DETROIT ANTRACITA LAPADO 59,6x59,6 cm

DETROIT

GRES PORCELLANATO RECTIFICADO / RECTIFIED PORCELLANATO TILE | COLOR MASA / COLOURED BISCUIT



DETROIT ANTRACITA LAPADO S-R
59,6x59,6x1,1 cm / 23 1/2"x23 1/2"x3/8"
P1856985 · 100172740 | G369
COLORSTUK RAPID N NEGRO B21522251_100236475

INFORMACIÓN TÉCNICA / TECHNICAL INFORMATIONS

ZÓCALO SKIRTING BOARDS | 9x59,6 cm

DETROIT ANTRACITA P9200884 · 100173548 G42

- ADHESIVO RECOMENDADO / RECOMMENDED ADHESIVE
- VARIACIÓN DE COLOR / COLOUR VARIATION
- INTENSIDAD DE TRÁNSITO PEATONAL / INTENSITY OF PEDESTRIAN TRAFFIC
- HUELLA TÉCNICA / TECHNICAL TREAD TILE

Fr-one/One-flex Premium
Moderado · Moderate [V3]
Intenso · Hard
Ver página 237 · See page 237



BOSTON TOPO 59,6x59,6 cm

STONE SERIES

ARIZONA 164 | BLUESTONE 151 | BOSTON 157 | CEILÁN 169
CEPPO 141 | CHINA 163 | DECO BLUESTONE 155 | NATAL 171
RIVER 147 | ROCK 139 | SAMOA 161 | TEIDE 145

La piedra es quizás el material de construcción más antiguo que se conoce, utilizado desde la era prehistórica tanto como elemento constructivo como decorativo.

Las piedras cerámicas de PORCELANOSA presentan la rica variedad que se puede hallar actualmente en las canteras: granitos, calizas, basaltos..., manteniendo las propiedades de dureza y resistencia extraordinarias de este material, con las ventajas económicas y de eliminación de humedades que ofrecen los pavimentos cerámicos.

/

Cement with its innate qualities of solidness and resistance has always been a key material of any construction.

The Cement Series reproduces the appearance of a cement surface in a large format tile making installation simpler and easier. This series boasts a wide spectrum of different shades to its finishes.

ROCK



HIGHKER

ROCK GRAFITO 80x80 cm

ROCK

GRES PORCELLANATO RECTIFICADO / RECTIFIED PORCELLANATO TILE | COLOR MASA / COLOURED BISCUIT



ROCK GRAFITO S-R

80x80x1,1 cm / 31 1/2"x31 1/2"x 3/8" P17601381 · 100214660 | G369

COLORSTUK RAPID N ANTRACITA B21522250_100236481

INFORMACIÓN TÉCNICA / TECHNICAL INFORMATIONS

ZÓCALO SKIRTING BOARDS | 9x80 cm

ROCK GRAFITO P4160040 · 100221455 G63

- ADHESIVO RECOMENDADO / RECOMMENDED ADHESIVE
- VARACIÓN DE COLOR / COLOUR VARIATION
- INTENSIDAD DE TRÁNSITO PEATONAL / INTENSITY OF PEDESTRIAN TRAFFIC
- HUELLA TÉCNICA / TECHNICAL TREAD TILE

One-flex n Premium/Super-flex s2
Moderado · Moderate [V3]
Intenso · Hard
Ver página 240 · See page 240

CEPPO



HIGHKER

CEPPO ACERO 80x80 cm

CEPPO

GRES PORCELLANATO RECTIFICADO / RECTIFIED PORCELLANATO TILE | COLOR MASA / COLOURED BISCUIT

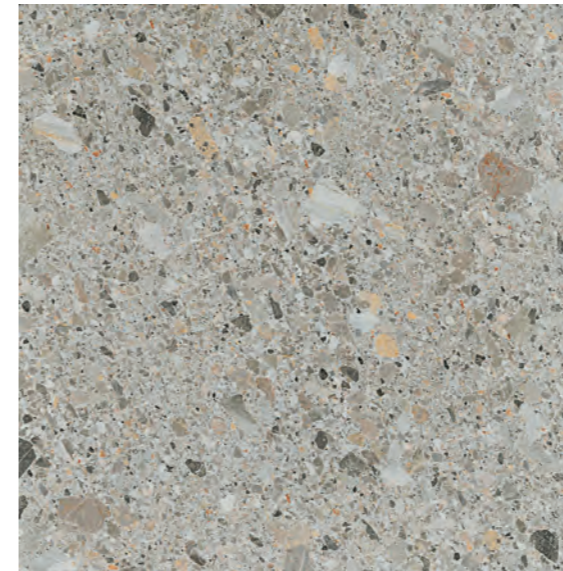

CEPPO ACERO S-R

80x80x1,1 cm / 31¹/₂"x31¹/₂"x 3/8"
P1760155 · 100226457 |G369
COLORSTUK RAPID N CEMENTO B21522249_100236449

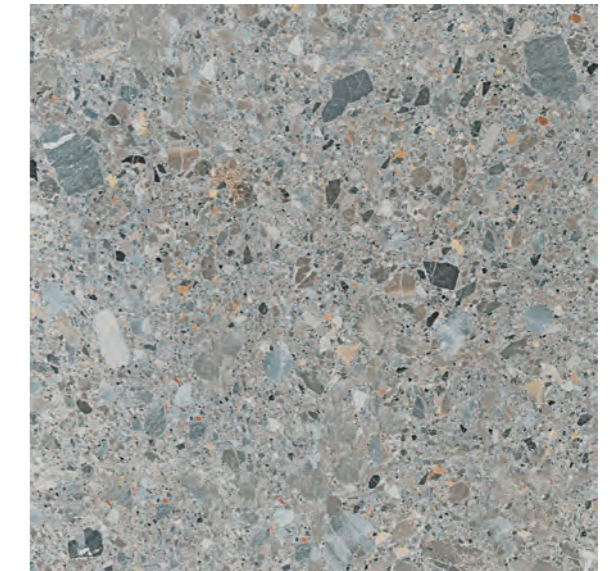

CEPPO STONE S-R

80x80x1,1 cm / 31¹/₂"x31¹/₂"x 3/8"
P1760154 · 100226448 |G369
COLORSTUK RAPID N CEMENTO B21522249_100236449

CEPPO

GRES PORCELLANATO RECTIFICADO / RECTIFIED PORCELLANATO TILE | COLOR MASA / COLOURED BISCUIT



CEPPO ANTRACITA S-R

80x80x1,1 cm / 31¹/₂"x31¹/₂"x 3/8"

P1760156 · 100226594

IG369

COLORSTUK RAPID N ANTRACITA B21522250_100236481

INFORMACIÓN TÉCNICA / TECHNICAL INFORMATION

ZÓCALO SKIRTING BOARDS | 9x80 cm

CEPPO STONE
CEPPO ACERO

P4160044 · 100227247
P4160046 · 100227234

G63
G63

CEPPO ANTRACITA

P4160045 · 100227228

G63

- ADHESIVO RECOMENDADO / RECOMMENDED ADHESIVE
- VARACIÓN DE COLOR / COLOUR VARIATION
- INTENSIDAD DE TRÁNSITO PEATONAL / INTENSITY OF PEDESTRIAN TRAFFIC

One-flex Premium/Super-flex s2
Ligero - Slight [V2]
Intenso - Hard



CEPPO ACERO 80x80 cm



TEIDE STONE 45x90 cm

TEIDE

GRES PORCELLANATO RECTIFICADO / RECTIFIED PORCELLANATO TILE | COLOR MASA / COLOURED BISCUIT



TEIDE STONE S-R

45x90x1,07 cm / 17^{3/4}''x35^{3/8}''x3/8'' P1740085 · 100226586 | G363
 COLORSTUK RAPID N CEMENTO B21522249_100236449

TEIDE STONE ANTISLIP S-R

45x90x1,07 cm / 17^{3/4}''x35^{3/8}''x3/8'' P1740086 · 100226587 | G366



INFORMACIÓN TÉCNICA / TECHNICAL INFORMATIONS

ZÓCALO SKIRTING BOARDS | 9x90 cm

TEIDE STONE P9201783 · 100227246 G63

- ADHESIVO RECOMENDADO / RECOMMENDED ADHESIVE
- VARACIÓN DE COLOR / COLOUR VARIATION
- INTENSIDAD DE TRÁNSITO PEATONAL / INTENSITY OF PEDESTRIAN TRAFFIC
- HUELLA TÉCNICA / TECHNICAL TREAD TILE

One-flex n Premium/Super-flex s2
 Moderado · Moderate [V3]
 Intenso · Hard
 Ver página 241 · See page 241

RIVER



HIGHKER

RIVER SILVER 59,6x120 cm

RIVER

GRES PORCELLANATO RECTIFICADO / RECTIFIED PORCELLANATO TILE | COLOR MASA / COLOURED BISCUIT



RIVER STONE S-R
 59,6x120x1,15 cm / 23¹/₂"x47¹/₄"x1¹/₂" P1976891 · 100222368 | G369
 COLORSTUK RAPID N MANHATTAN B21522248_100236464

RIVER STONE ANTISLIP S-R
 59,6x120x1,15 cm / 23¹/₂"x47¹/₄"x1¹/₂" P1976898 · 100226571 | G372



RIVER SILVER S-R
 59,6x120x1,15 cm / 23¹/₂"x47¹/₄"x1¹/₂" P1976894 · 100222385 | G369
 COLORSTUK RAPID N CEMENTO B21522249_100236449

RIVER SILVER ANTISLIP S-R
 59,6x120x1,15 cm / 23¹/₂"x47¹/₄"x1¹/₂" P1976893 · 100220070 | G372



RIVER

GRES PORCELLANATO RECTIFICADO / RECTIFIED PORCELLANATO TILE | COLOR MASA / COLOURED BISCUIT



RIVER ANTRACITA S-R

59,6x120x1,15 cm / 23 1/2"x47 1/4"x1/2" P1976892 · 100222367 | G369

COLORSTUK RAPID N ANTRACITA B21522250_100236481

RIVER ANTRACITA ANTISLIP S-R

59,6x120x1,15 cm / 23 1/2"x47 1/4"x1/2" P1976899 · 100226552 | G372



INFORMACIÓN TÉCNICA / TECHNICAL INFORMATION

ZÓCALO SKIRTING BOARDS | 9x120 cm

RIVER STONE P4220004 · 100227272 G78
RIVER SILVER P4220007 · 100227267 G78

RIVER ANTRACITA P4220006 · 100227266 G78

- ADHESIVO RECOMENDADO / RECOMMENDED ADHESIVE
- VARACIÓN DE COLOR / COLOUR VARIATION
- INTENSIDAD DE TRÁNSITO PEATONAL / INTENSITY OF PEDESTRIAN TRAFFIC
- HUJELLA TÉCNICA / TECHNICAL TREAD TILE

One-flex Premium/Super-flex s2
Ligero - Slight [V2]
Intenso - Hard
Ver página 240 · See page 240



RIVER ANTRACITA 59,6x120 cm

BLUESTONE



HIGHKER

BLUESTONE ACERO 80x80 cm

BLUESTONE

GRES PORCELLANATO RECTIFICADO / RECTIFIED PORCELLANATO TILE | COLOR MASA / COLOURED BISCUIT



BLUESTONE ACERO S-R

80x80x1,2 cm / 31¹/₂"x31¹/₂"x³/₈" P1760093 · 100173994 |G369

COLORSTUK RAPID N MANHATTAN B21522248_100236464



BLUESTONE TOPO S-R

80x80x1,2 cm / 31¹/₂"x31¹/₂"x³/₈" P1760092 · 100173975 |G369

COLORSTUK RAPID N MANHATTAN B21522248_100236464

BLUESTONE

GRES PORCELLANATO RECTIFICADO / RECTIFIED PORCELLANATO TILE | COLOR MASA / COLOURED BISCUIT



BLUESTONE ACERO S-R

59,6x59,6x1,2 cm / 23^{1/2}"x23^{1/2}"x3/8"
P1857003 · 100179074 | G354

COLORSTUK RAPID N CEMENTO B21522249_100236449



BLUESTONE TOPO S-R

59,6x59,6x1,2 cm / 23^{1/2}"x23^{1/2}"x3/8"
P1857001 · 100179065 | G354

COLORSTUK RAPID N MANHATTAN B21522248_100236464

INFORMACIÓN TÉCNICA / TECHNICAL INFORMATION

ZÓCALO SKIRTING BOARDS | 9x80 cm / 9x59,6 cm

BLUESTONE ACERO 80 cm P4160020 · 100180410 G63
BLUESTONE TOPO 80 cm P4160023 · 100180404 G63

BLUESTONE ACERO 59,6 cm P9210345 · 100180291 G30
BLUESTONE TOPO 59,6 cm P9210343 · 100180312 G30

- ADHESIVO RECOMENDADO / RECOMMENDED ADHESIVE
- VARACIÓN DE COLOR / COLOUR VARIATION
- INTENSIDAD DE TRÁNSITO PEATONAL / INTENSITY OF PEDESTRIAN TRAFFIC
- HUELLA TÉCNICA / TECHNICAL TREAD TILE

120x120cm: One-flex Premium/Super-flex s2 - 59,6x59,6 cm: Fr-one/One-flex Premium
Ligero - Slight [V2]
Intenso - Hard
Ver página 234 · See page 234



BLUESTONE TOPO 59,6x59,6 cm

DECO BLUESTONE



DECO BLUESTONE ACERO 59,6x59,6 cm

DECO BLUESTONE

GRES PORCELLANATO RECTIFICADO / RECTIFIED PORCELLANATO TILE | COLOR MASA / COLOURED BISCUIT



DECO BLUESTONE S-R

59,6x59,6x1,1 cm / 23 1/2"x23 1/2"x3/8"

P1857004 · 100179076 | G359

COLORSTUK RAPID N CEMENTO B21522249_100236449

INFORMACIÓN TÉCNICA / TECHNICAL INFORMATIONS

ZÓCALO SKIRTING BOARDS | 9x59,6 cm

BLUESTONE ACERO 59,6 cm

P9210345 · 100180291

G30

| BLUESTONE TOPO 59,6 cm

P9210343 · 100180312

G30

- SERIE DECO BLUESTONE ESTÁ FORMADA POR 6 DECORADOS DISTINTOS ALEATORIOS | DECO BLUESTONE SERIES RANGE IS MADE IN 6 DIFFERENT RANDOM PATTERNS.

- ADHESIVO RECOMENDADO / RECOMMENDED ADHESIVE

Fr-one/One-flex Premium

- VARACIÓN DE COLOR / COLOUR VARIATION

Moderado · Moderate [V3]

- INTENSIDAD DE TRÁNSITO PEATONAL / INTENSITY OF PEDESTRIAN TRAFFIC

Intenso · Hard

- HUELLA TÉCNICA / TECHNICAL TREAD TILE

Ver página 234 · See page 234

BOSTON



BOSTON STONE 43,5x65,9 cm

BOSTON

GRES PORCELLANATO RECTIFICADO / RECTIFIED PORCELLANATO TILE | COLOR MASA / COLOURED BISCUIT



BOSTON STONE S-R

59,6x180x1,1 cm / 23¹/₂"x71"x¹/₂" HIGHKER P3570000 · 100179318 | G371

43,5x65,9x1,05 cm / 17¹/₈"x26"x³/₈" P1956689 · 100179183 | G344

COLORSTUK RAPID N CEMENTO B21522249_100236449

BOSTON STONE ANTISLIP S-R

43,5x65,9x1,05 cm / 17¹/₈"x26"x³/₈" P1956693 · 100180941 | G354



BOSTON TOPO S-R

59,6x180x1,1 cm / 23¹/₂"x71"x¹/₂" HIGHKER P3570002 · 100179326 | G371

43,5x65,9x1,05 cm / 17¹/₈"x26"x³/₈" P1956690 · 100179203 | G344

59,6x59,6x1,03 cm / 23¹/₂"x23¹/₂"x³/₈" P1857006 · 100179350 | G354

COLORSTUK RAPID N MANHATTAN B21522248_100236464

BOSTON TOPO ANTISLIP S-R

43,5x65,9x1,05 cm / 17¹/₈"x26"x³/₈" P1956694 · 100180913 | G354



BOSTON

GRES PORCELLANATO RECTIFICADO / RECTIFIED PORCELLANATO TILE | COLOR MASA / COLOURED BISCUIT



BOSTON GRAFITO S-R

43,5x65,9x1,1 cm / 17¹/₈"x26³/₈" P1956691 · 100179191 | G344

COLORSTUK RAPID N NEGRO B21522251_100236475

BOSTON GRAFITO ANTISLIP S-R

43,5x65,9x1,05 cm / 17¹/₈"x26³/₈" P1956692 · 100180940 | G354



BOSTON BONE S-R

59,6x180x1,1 cm / 23¹/₂"x71"x1¹/₂" P3570003 · 100179347 | G371

43,5x65,9x1,05 cm / 17¹/₈"x26³/₈" P1956688 · 100179098 | G344

COLORSTUK RAPID N GRIS B21522258_100236834

INFORMACIÓN TÉCNICA / TECHNICAL INFORMATIONS

ZÓCALO SKIRTING BOARDS | 9x65,9 cm / 9x59,6 cm

BOSTON STONE 65,9 cm	P4060038 · 100180482	G34
BOSTON TOPO 65,9 cm	P4060037 · 100180438	G34
BOSTON BONE 65,9 cm	P4060039 · 100180470	G34
BOSTON GRAFITO 65,9 cm	P4060040 · 100180480	G34

BOSTON TOPO 59,6 cm	P9210350 · 100180455	G30
---------------------	----------------------	-----

- ADHESIVO RECOMENDADO / RECOMMENDED ADHESIVE
- VARACIÓN DE COLOR / COLOUR VARIATION
- INTENSIDAD DE TRÁNSITO PEATONAL / INTENSITY OF PEDESTRIAN TRAFFIC
- HUELLA TÉCNICA / TECHNICAL TREAD TILE

One-flex Premium/Super-flex s2
 Moderado · Moderate [V3]
 Intenso · Hard
 Ver página 234-235 · See page 234-235



BOSTON TOPO 43,5x65,9 cm

SAMOA



SAMOA ANTRACITA 43,5x65,9 cm

SAMOA

GRES PORCELLANATO RECTIFICADO / RECTIFIED PORCELLANATO TILE | COLOR MASA / COLOURED BISCUIT

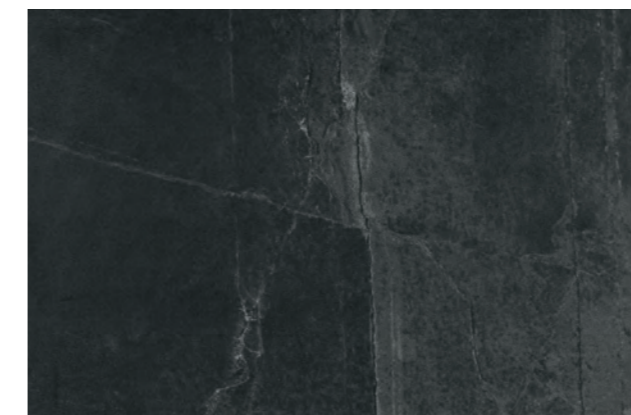

SAMOA ANTRACITA S-R

43,5x65,9x1,1 cm / 17¹/₈"x26"³/₈" P1981290 · 100145463 | G344
 COLORSTUK RAPID N NEGRO B21522251_100236475

SAMOA ANTRACITA ANTISLIP S-R

43,5x65,9x1,1 cm / 17¹/₈"x26"³/₈" P1981291 · 100145828 | G354



INFORMACIÓN TÉCNICA / TECHNICAL INFORMATIONS

ZÓCALO SKIRTING BOARDS | 9x65,9 cm

SAMOA ANTRACITA P4060030 · 100148162 G34

- ADHESIVO RECOMENDADO / RECOMMENDED ADHESIVE
- VARACIÓN DE COLOR / COLOUR VARIATION
- INTENSIDAD DE TRÁNSITO PEATONAL / INTENSITY OF PEDESTRIAN TRAFFIC
- HUELLA TÉCNICA / TECHNICAL TREAD TILE

Fr-one n / One-flex Premium
 Moderado · Moderate [V3]
 Intenso · Hard
 Ver página 241 · See page 241

CHINA



CHINA ACERO 43,5x65,9 cm

CHINA

GRES PORCELLANATO RECTIFICADO / RECTIFIED PORCELLANATO TILE | COLOR MASA / COLOURED BISCUIT

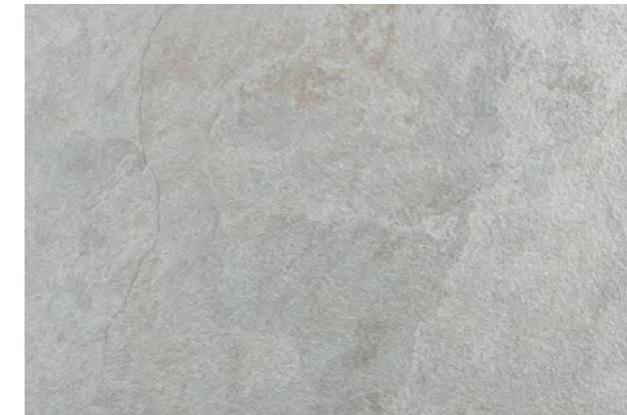

CHINA ACERO S-R

43,5x65,9x1,1 cm / 17¹/₈"x26³/₈" P1956657 · 100121039 | G347

COLORSTUK RAPID N MANHATTAN B21522248_100236464

CHINA ACERO ANTISLIP S-R

43,5x65,9x1,1 cm / 17¹/₈"x26³/₈" P1956664 · 100121068 | G347



INFORMACIÓN TÉCNICA / TECHNICAL INFORMATIONS

ZÓCALO SKIRTING BOARDS | 9x65,9 cm

CHINA ACERO P4060006 · 100139918 G34

- ADHESIVO RECOMENDADO / RECOMMENDED ADHESIVE
- VARACIÓN DE COLOR / COLOUR VARIATION
- INTENSIDAD DE TRÁNSITO PEATONAL / INTENSITY OF PEDESTRIAN TRAFFIC
- HUELLA TÉCNICA / TECHNICAL TREAD TILE

Fr-one n / One-flex Premium
Ligero - Slight [V2]
Intenso - Hard
Ver página 236 · See page 236

ARIZONA



ARIZONA ARENA 43,5x65,9 cm

ARIZONA

GRES PORCELLANATO RECTIFICADO / RECTIFIED PORCELLANATO TILE | COLOR MASA / COLOURED BISCUIT



ARIZONA STONE S-R

43,5x65,9x1,1 cm / 17¹/₈"x26"³/₈" P1956630 · 100088091 |G344

COLORSTUK RAPID N CEMENTO B21522249_100236449

ARIZONA STONE ANTISLIP S-R

43,5x65,9x1,1 cm / 17¹/₈"x26"³/₈" P1956652 · 100111599 |G354



ARIZONA ARENA S-R

43,5x65,9x1,1 cm / 17¹/₈"x26"³/₈" P1956629 · 100088083 |G344

COLORSTUK RAPID N CEMENTO B21522249_100236449

COLORSTUK RAPID N BEIGE B21522252_100236808

ARIZONA ARENA ANTISLIP S-R

43,5x65,9x1,1 cm / 17¹/₈"x26"³/₈" P1956653 · 100111597 |G354



ARIZONA

GRES PORCELLANATO RECTIFICADO / RECTIFIED PORCELLANATO TILE | COLOR MASA / COLOURED BISCUIT



ARIZONA CALIZA S-R

43,5x65,9x1,05 cm / 17^{1/8}"x26"^{3/8}" P1956631 · 100088088 | G344

COLORSTUK RAPID N CEMENTO B21522249_100236449
 COLORSTUK RAPID N GRIS B21522258_100236834

ARIZONA CALIZA ANTISLIP S-R

43,5x65,9x1,05 cm / 17^{1/8}"x26"^{3/8}" P1956675 · 100125191 | G354



INFORMACIÓN TÉCNICA / TECHNICAL INFORMATION

ZÓCALO SKIRTING BOARDS | 9x65,9 cm

ARIZONA STONE	P4060001 · 100139704	G34	ARIZONA CALIZA	P4060000 · 100139703	G34
ARIZONA ARENA	P4060003 · 100139702	G34			

- ADHESIVO RECOMENDADO / RECOMMENDED ADHESIVE
- VARACIÓN DE COLOR / COLOUR VARIATION
- INTENSIDAD DE TRÁNSITO PEATONAL / INTENSITY OF PEDESTRIAN TRAFFIC
- HUELLA TÉCNICA / TECHNICAL TREAD TILE

One-flex Premium/Super-flex s2
 Ligero · Slight [V2]
 Intenso · Hard
 Ver página 234 · See page 234

ARIZONA

GRES PORCELLANATO / PORCELLANATO TILE | PASTA ECOLÓGICA / ECOLOGIC



ARIZONA CALIZA - P

44,3x44,3x1 cm / 17^{1/2}"x17^{1/2}"x^{3/8}" P2460006 · 100099464 | G311

COLORSTUK RAPID N GRIS B21522258_100236834

ARIZONA CALIZA ANTISLIP - P

44,3x44,3x1 cm / 17^{1/2}"x17^{1/2}"x^{3/8}" P2460051 · 100140976 | G311



INFORMACIÓN TÉCNICA / TECHNICAL INFORMATION

ZÓCALO SKIRTING BOARDS | 10x44,3

ARIZONA CALIZA	P8270029 · 100113649	G7
----------------	----------------------	----

- CONTENIDO EN MATERIAL RECICLADO / CONTENT IN RECYCLED MATERIAL
- ADHESIVO RECOMENDADO / RECOMMENDED ADHESIVE
- VARACIÓN DE COLOR / COLOUR VARIATION
- INTENSIDAD DE TRÁNSITO PEATONAL / INTENSITY OF PEDESTRIAN TRAFFIC
- HUELLA TÉCNICA / TECHNICAL TREAD TILE

>95%
 Fr-one/One-flex Premium
 Ligero · Slight [V2]
 Intenso · Hard
 Ver página 234 · See page 234

CEILÁN



HIGHKER

CEILÁN MARFIL 80x80 cm

CEILÁN

GRES PORCELLANATO RECTIFICADO / RECTIFIED PORCELLANATO TILE | COLOR MASA / COLOURED BISCUIT



CEILÁN MARFIL S-R

80x80x1,2 cm / 31¹/₂"x31¹/₂"x 3/8" P1760074 · 100153704 IG369
COLORSTUK RAPID N BEIGE B21522252_100236808

INFORMACIÓN TÉCNICA / TECHNICAL INFORMATIONS

ZÓCALO SKIRTING BOARDS | 9x80 cm

CEILÁN MARFIL P4160000 · 100140548 G63

- ADHESIVO RECOMENDADO / RECOMMENDED ADHESIVE
- VARACIÓN DE COLOR / COLOUR VARIATION
- INTENSIDAD DE TRÁNSITO PEATONAL / INTENSITY OF PEDESTRIAN TRAFFIC
- HUELLA TÉCNICA / TECHNICAL TREAD TILE

One-flex Premium/Super-flex s2
Ligero · Slight [V2]
Intenso · Hard
Ver página 236 · See page 236

CEILÁN

GRES PORCELLANATO RECTIFICADO / RECTIFIED PORCELLANATO TILE | COLOR MASA / COLOURED BISCUIT



CEILÁN MARFIL S-R

59,6x59,6x1,1 cm / 23^{1/2}"x23^{1/2}"x^{3/8}"

P1856889 · 100137603 | G354

COLORSTUK RAPID N BEIGE B21522252_100236808

INFORMACIÓN TÉCNICA / TECHNICAL INFORMATION

ZÓCALO SKIRTING BOARDS | 9x59,6 cm

CEILÁN MARFIL P9210162 · 100138014 G30

- ADHESIVO RECOMENDADO / RECOMMENDED ADHESIVE
- VARIACIÓN DE COLOR / COLOUR VARIATION
- INTENSIDAD DE TRÁNSITO PEATONAL / INTENSITY OF PEDESTRIAN TRAFFIC
- HUELLA TÉCNICA / TECHNICAL TREAD TILE

Fr-one/One-flex Premium
Ligero · Slight [V2]
Intenso · Hard
Ver página 236 · See page 236

NATAL

GRES PORCELLANATO / PORCELLANATO TILE



NATAL MARFIL - P

44,3x44,3x1 cm / 17^{1/2}"x17^{1/2}"x^{3/8}"

P2460039 · 100140103 | G311

COLORSTUK RAPID N MARFIL B21522257_100236794

- ADHESIVO RECOMENDADO / RECOMMENDED ADHESIVE
- VARIACIÓN DE COLOR / COLOUR VARIATION
- INTENSIDAD DE TRÁNSITO PEATONAL / INTENSITY OF PEDESTRIAN TRAFFIC

Fr-one/One-flex Premium
Moderado · Moderate [V3]
Intenso · Hard



ASPEN PULIDO 79,2x79,2 cm

MONOCOLOR SERIES

ASPEN PULIDO 177 | EXTREME 179 | MARMÍ BLANCO 183
MATT 175 | TECHNIC 181 | TURÍN 185

Los pavimentos cerámicos neutros presentan superficies y texturas originales, únicas, que no emulan ningún material preexistente en la naturaleza. Sus tonos sobrios, junto a la uniformidad cromática facilitan su integración en cualquier ambiente y la coordinación con el resto de elementos decorativos.

/

Tiles from the neutral series present original textures and surfaces that do not emulate any other material. The series' sober and uniform tones and colours facilitate their integration and coordination with all most any other decorative element.

MATT



HIGHKER

MATT WHITE 100x100 cm

MATT

GRES PORCELLANATO RECTIFICADO / RECTIFIED PORCELLANATO TILE | COLOR MASA / COLOURED BISCUIT

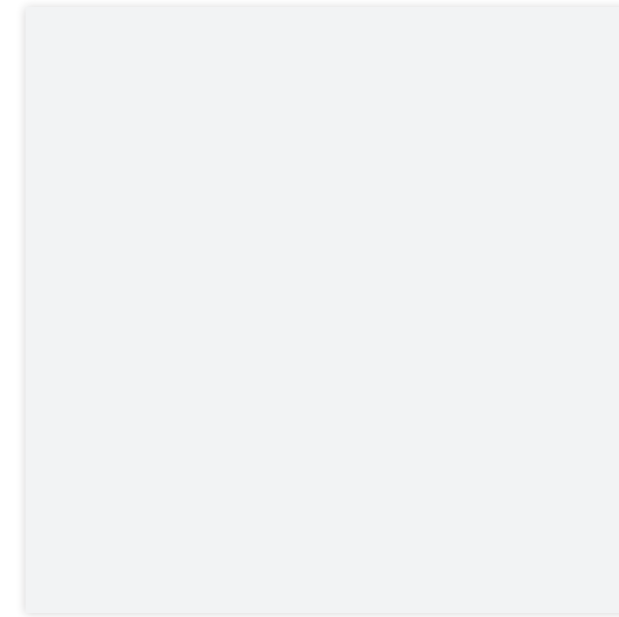

MATT WHITE

100x100x1,1 cm / 39^{1/4}"x39^{1/4}"x^{3/2}" HIGHKER P3590003 · 100240023 | G377

59,6x59,6x1,03 cm / 23^{1/2}"x23^{1/2}"x^{3/8}" P1857101 · 100239880 | G354
COLORSTUK RAPID N BLANCO B21522247_100236463

INFORMACIÓN TÉCNICA / TECHNICAL INFORMATION

ZÓCALO SKIRTING BOARDS | 9x100 cm / 9x59,6 cm

MATT WHITE 100 cm P9202284 · 100243151 G74 | MATT WHITE 59,6 cm P92107391 · 100242346 G30

- ADHESIVO RECOMENDADO / RECOMMENDED ADHESIVE
- VARACIÓN DE COLOR / COLOUR VARIATION
- INTENSIDAD DE TRÁNSITO PEATONAL / INTENSITY OF PEDESTRIAN TRAFFIC
- HUELLA TÉCNICA / TECHNICAL TREAD TILE

One-flex Premium / Super-flex s2
Uniforme · Uniform [V1]
Medio · Medium
Ver página 238 · See page 238

ASPEN PULIDO



HIGHKER

ASPEN PULIDO 79,2x79,2 cm

ASPEN PULIDO

GRES PORCELLANATO RECTIFICADO / RECTIFIED PORCELLANATO TILE | COLOR MASA / COLOURED BISCUIT

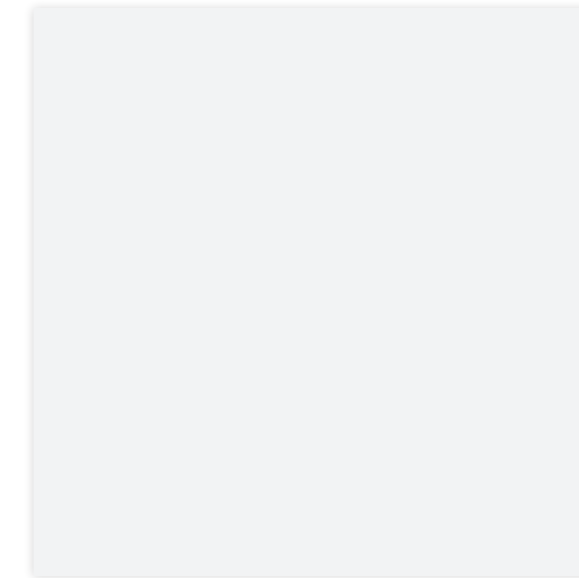

* USO EXCLUSIVO PARA TRÁNSITO PEATONAL MODERADO / USE ONLY FOR MODERATE PEDESTRIAN TRAFFIC.

* PROTEGER EL MATERIAL DURANTE LA INSTALACIÓN, SE RECOMIENDA BUTECH PROJECT / BUTECH PROJECT IS RECOMMENDED FOR THE PROTECTION DURING INSTALLATION.

* INSTALAR SISTEMAS DE RETENCIÓN DE SUCIEDAD EN LOS ACCESOS PARA EVITAR QUE LAS PARTÍCULAS ABRASIVAS PUEDAN DAÑAR LA SUPERFICIE / INSTALL DIRT RETENTION SYSTEMS IN ENTRIES TO AVOID ABRASIVE PARTICLES TO HARM THE SURFACE.

* UTILIZAR PRODUCTOS DE LIMPIEZA NEUTROS EN EL MANTENIMIENTO PERIÓDICO / USE NEUTRAL CLEANING PRODUCTS IN THE ROUTINE MAINTENANCE.

ASPEN PULIDO S-R

79,2x79,2x1,1 cm / 31¹/₄"x31¹/₄"x 3/2"

P1760123 · 100202622 | G389

COLORSTUK ESPECIAL N WHITE B24302055_100238236

INFORMACIÓN TÉCNICA / TECHNICAL INFORMATIONS

ZÓCALO SKIRTING BOARDS | 9x79,2 cm

ASPEN PULIDO P9210501 · 100204154 G70

- ADHESIVO RECOMENDADO / RECOMMENDED ADHESIVE
- VARACIÓN DE COLOR / COLOUR VARIATION
- INTENSIDAD DE TRÁNSITO PEATONAL / INTENSITY OF PEDESTRIAN TRAFFIC
- HUELLA TÉCNICA / TECHNICAL TREAD TILE

One-flex Premium/Super-flex s2
Uniforme · Uniform [V1]
Moderado · Moderate
Ver página 234 · See page 234

EXTREME



EXTREME WHITE 59,6x59,6 cm

EXTREME

GRES PORCELLANATO RECTIFICADO / RECTIFIED PORCELLANATO TILE | COLOR MASA / COLOURED BISCUIT



EXTREME WHITE S-R

59,6x120x1,2 cm / 23¹/₂"x47¹/₄"x¹/₂" HIGHKER P1976829 · 100158512 | G369

59,6x59,6x1,1 cm / 23¹/₂"x23¹/₂"x³/₈" COLORSTUK RAPID N BLANCO B21522247_100236463 P1856874 · 100137635 | G354

COLORSTUK RAPID N BLANCO B21522247_100236463

INFORMACIÓN TÉCNICA / TECHNICAL INFORMATIONS

ZÓCALO SKIRTING BOARDS | 9x59,6 cm

EXTREME WHITE P9210327 · 100176831 G30

- ADHESIVO RECOMENDADO / RECOMMENDED ADHESIVE
- VARACIÓN DE COLOR / COLOUR VARIATION
- INTENSIDAD DE TRÁNSITO PEATONAL / INTENSITY OF PEDESTRIAN TRAFFIC
- HUELLA TÉCNICA / TECHNICAL TREAD TILE

59,6x120cm: One-flex Premium/Super-flex s2 - 59,6x59,6 cm: Fr-one/One-flex Premium
Uniforme - Uniform [V1]
Medio - Medium
Ver página 237 · See page 237

TECHNIC



TECHNIC NIEVE 59,6x120 cm

TECHNIC

GRES PORCELLANATO RECTIFICADO / RECTIFIED PORCELLANATO TILE | COLOR MASA / COLOURED BISCUIT

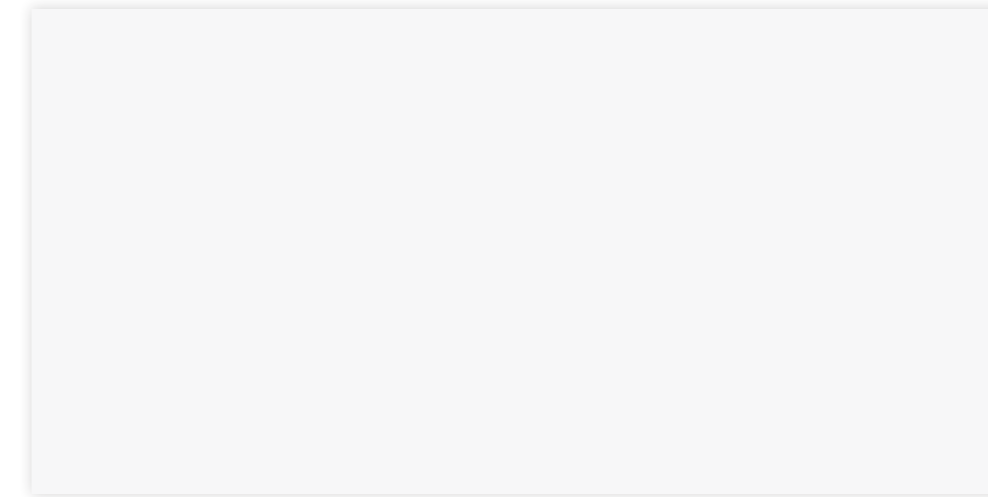

TECHNIC NIEVE S-R

59,6x120x1,2 cm / 23^{1/2}"x47^{1/4}"x1/2"

P1976817 · 100153392 | G369

COLORSTUK RAPID N BLANCO B21522247_100236463

- SE RECOMIENDA EL USO ADICIONAL DE ANCLAJES MECÁNICOS, LAS NORMATIVAS LOCALES PUEDEN EXIGIR OTRO TIPO DE CARACTERÍSTICAS / THE ADDITIONAL MECHANICAL ANCHORING IS RECOMMENDED, LOCAL REGULATIONS MAY DEMAND OTHER FEATURES.
- USO EXCLUSIVO PARA FACHADAS / FACADES USE ONLY.
- ADHESIVO RECOMENDADO / RECOMMENDED ADHESIVE
- VARACIÓN DE COLOR / COLOUR VARIATION

One-flex Premium / Super-flex s2

Uniforme - Uniform [V1]

MARMI BLANCO



MARMI BLANCO 59,6x59,6 cm

MARMI BLANCO

GRES RECTIFICADO / RECTIFIED FLOOR TILE

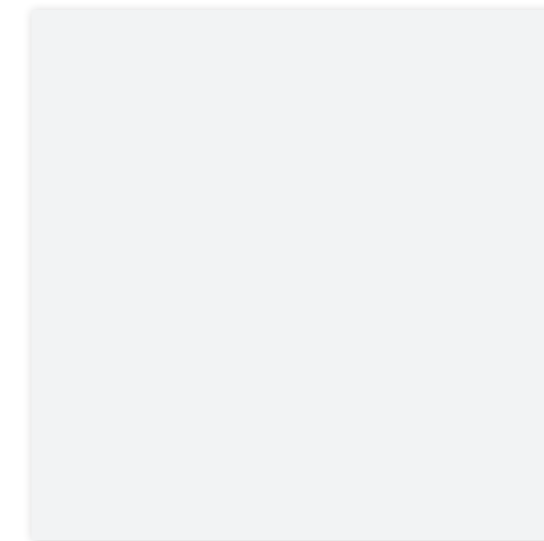

MARMI BLANCO G-R

59,6x59,6x1,1 cm / 23^{1/2}"x23^{1/2}"x^{3/8}"

P1856893 · 100137752 | G347

COLORSTUK RAPID N BLANCO B21522247_100236463

INFORMACIÓN TÉCNICA / TECHNICAL INFORMATION

ZÓCALO SKIRTING BOARDS | 9x59,6 cm

MARMI BLANCO

P8260089 · 100098410

G30

- ADHESIVO RECOMENDADO / RECOMMENDED ADHESIVE

- VARACIÓN DE COLOR / COLOUR VARIATION

- INTENSIDAD DE TRÁNSITO PEATONAL / INTENSITY OF PEDESTRIAN TRAFFIC

- HUELLA TÉCNICA / TECHNICAL TREAD TILE

Fr-one/One-flex Premium

Uniforme · Uniform [V1]

Moderado · Moderate

Ver página 238 · See page 238

TURÍN



TURÍN BLANCO 44,3x44,3 cm

TURÍN

PAVIMENTO GRES / FLOOR TILES



TURÍN BLANCO - P

44,3x44,3x1 cm / 17¹/₂"x17¹/₂"x ³/₈"

P2460046 · 100140502 | G311

COLORSTUK RAPID N BLANCO B21522247_100236463

- ADHESIVO RECOMENDADO / RECOMMENDED ADHESIVE
- VARACIÓN DE COLOR / COLOUR VARIATION
- INTENSIDAD DE TRÁNSITO PEATONAL / INTENSITY OF PEDESTRIAN TRAFFIC

Fr-one/One-flex Premium
Uniforme · Uniform [V1]
Moderado · Moderate



CARRARA BLANCO BRILLO 44,3x44,3 cm

MARBLE SERIES

BARI BLANCO 209 | BIANCO PULIDO 189 | CALACATA 212
CARRARA BLANCO BRILLO 195 | CARRARA BLANCO NATURAL 215
CARRARA BLANCO PULIDO 193 | CARRARA BRILLO 194 | CARRARA NATURAL 222
EGEO 207 | MILANO 197 | OLIMPO 223 | PERSIA 217
PORTOFINO PULIDO 191 | RECIFE 223 | SOCHI 203 | THASSOS 201
THASSOS PULIDO 200 | TRAVERTINO MEDICI 219 | VENEZIA 221

JAPAN 229 | SAFARI 226

El mármol ha sido empleado desde la antigüedad como elemento de construcción en viviendas y edificios públicos. No en vano es una de las piedras más bellas y nobles aplicada a la construcción, capaz por sí misma de dotar de un ambiente exquisito y majestuoso a cada estancia.

No obstante, el mármol es un material que requiere de continuos cuidados para la conservación de su aspecto, y su alta porosidad provoca la fácil absorción de manchas.

Los Mármoles Cerámicos transmiten la nobleza de este material con las ventajas de la facilidad de limpieza y la nula absorción de manchas de un gres porcelánico.

/

Marble has long been used as a building material in private and public constructions. It is one of the most beautiful and noble of materials capable of transforming any space into a majestic area.

However, to preserve its original features marble is a material which requires continual care and maintenance. Stains often appear due to its high moisture absorption.

BIANCO PULIDO



HIGHKER

BIANCO PULIDO 58,6x118,7 cm

BIANCO PULIDO

GRES PORCELLANATO RECTIFICADO / RECTIFIED PORCELLANATO TILE



BIANCO PULIDO

58,6x118,7x1,03 cm / 23"x46^{5/8}"x 3/8" P2620000 · 100226490 |G389

COLORSTUK ESPECIAL N NACARÉ B24302057_100238235

* USO EXCLUSIVO PARA TRÁNSITO PEATONAL MODERADO / USE ONLY FOR MODERATE PEDESTRIAN TRAFFIC.

* PROTEGER EL MATERIAL DURANTE LA INSTALACIÓN, SE RECOMIENDA BUTECH PROJECT / BUTECH PROJECT IS RECOMMENDED FOR THE PROTECTION DURING INSTALLATION.

* INSTALAR SISTEMAS DE RETENCIÓN DE SUCIEDAD EN LOS ACCESOS PARA EVITAR QUE LAS PARTÍCULAS ABRASIVAS PUEDAN DAÑAR LA SUPERFICIE / INSTALL DIRT RETENTION SYSTEMS IN ENTRIES TO AVOID ABRASIVE PARTICLES TO HARM THE SURFACE.

* UTILIZAR PRODUCTOS DE LIMPIEZA NEUTROS EN EL MANTENIMIENTO PERIÓDICO / USE NEUTRAL CLEANING PRODUCTS IN THE ROUTINE MAINTENANCE.

- ADHESIVO RECOMENDADO / RECOMMENDED ADHESIVE

- VARACIÓN DE COLOR / COLOUR VARIATION

- INTENSIDAD DE TRÁNSITO PEATONAL / INTENSITY OF PEDESTRIAN TRAFFIC

One-flex Premium/Super-flex s2

Uniforme · Uniform [V1]

Moderado · Moderate

PORTOFINO PULIDO



HIGHKER

PORTOFINO PULIDO 58,6x118,7 cm

PORTOFINO PULIDO

GRES PORCELLANATO RECTIFICADO / RECTIFIED PORCELLANATO TILE



PORTOFINO PULIDO

58,6x118,7x1,15 cm / 23"x46^{5/8}"x 1/2" P2620001 · 1002264509 | G389

COLORSTUK ESPECIAL N NACARÉ B24302057_100238235

* USO EXCLUSIVO PARA TRÁNSITO PEATONAL MODERADO / USE ONLY FOR MODERATE PEDESTRIAN TRAFFIC.

* PROTEGER EL MATERIAL DURANTE LA INSTALACIÓN. SE RECOMIENDA BUTECH PROJECT / BUTECH PROJECT IS RECOMMENDED FOR THE PROTECTION DURING INSTALLATION.

* INSTALAR SISTEMAS DE RETENCIÓN DE SUCIEDAD EN LOS ACCESOS PARA EVITAR QUE LAS PARTÍCULAS ABRASIVAS PUEDAN DAÑAR LA SUPERFICIE / INSTALL DIRT RETENTION SYSTEMS IN ENTRIES TO AVOID ABRASIVE PARTICLES TO HARM THE SURFACE.

* UTILIZAR PRODUCTOS DE LIMPIEZA NEUTROS EN EL MANTENIMIENTO PERIÓDICO / USE NEUTRAL CLEANING PRODUCTS IN THE ROUTINE MAINTENANCE.

- ADHESIVO RECOMENDADO / RECOMMENDED ADHESIVE

- VARACIÓN DE COLOR / COLOUR VARIATION

- INTENSIDAD DE TRÁNSITO PEATONAL / INTENSITY OF PEDESTRIAN TRAFFIC

One-flex Premium/Super-flex s2

Ligero · Slight [V2]

Moderado · Moderate



HIGHKER

CARRARA BLANCO PULIDO 58,6x118,7 cm

CARRARA BLANCO PULIDO

GRES PORCELLANATO RECTIFICADO / RECTIFIED PORCELLANATO TILE



CARRARA BLANCO PULIDO

58,6x118,7x1,2 cm / 23"x46^{5/8}"x 1/2" P2620002 · 100229356 |G389

COLORSTUK ESPECIAL N NACARÉ B24302057_100238235

79,2x79,2x1,1 cm / 31^{1/4}"x31^{1/4}"x 3/2" P9210602 · 100221434 |G389

COLORSTUK ESPECIAL N WHITE B24302055_100238236

* USO EXCLUSIVO PARA TRÁNSITO PEATONAL MODERADO / USE ONLY FOR MODERATE PEDESTRIAN TRAFFIC.

* PROTEGER EL MATERIAL DURANTE LA INSTALACIÓN, SE RECOMIENDA BUTECH PROJECT / BUTECH PROJECT IS RECOMMENDED FOR THE PROTECTION DURING INSTALLATION.

* INSTALAR SISTEMAS DE RETENCIÓN DE SUCIEDAD EN LOS ACCESOS PARA EVITAR QUE LAS PARTÍCULAS ABRASIVAS PUEDAN DAÑAR LA SUPERFICIE / INSTALL DIRT RETENTION SYSTEMS IN ENTRIES TO AVOID ABRASIVE PARTICLES TO HARM THE SURFACE.

* UTILIZAR PRODUCTOS DE LIMPIEZA NEUTROS EN EL MANTENIMIENTO PERIÓDICO / USE NEUTRAL CLEANING PRODUCTS IN THE ROUTINE MAINTENANCE.

- ADHESIVO RECOMENDADO / RECOMMENDED ADHESIVE

- VARACIÓN DE COLOR / COLOUR VARIATION

- INTENSIDAD DE TRÁNSITO PEATONAL / INTENSITY OF PEDESTRIAN TRAFFIC

- HUELLA TÉCNICA / TECHNICAL TREAD TILE

One-flex Premium/Super-flex s2

Moderado · Moderate [V3]

Moderado · Moderate

Ver página 236 · See page 236

CARRARA BRILLO

GRES RECTIFICADO / RECTIFIED TILES



CARRARA BLANCO BRILLO S-R

59,6x59,6x1,1 cm / 23^{1/2}"x23^{1/2}"x^{3/8}"

P1856896 · 100137736 | G347

43,5x43,5x1 cm / 17^{1/8}"x17^{1/8}"x^{3/8}"

P1459036 · 10068203 | G331

COLORSTUK RAPID N BLANCO B21522247_100236463

INFORMACIÓN TÉCNICA / TECHNICAL INFORMATION

ZÓCALO SKIRTING BOARDS | 10x44,3 cm

CARRARA BLANCO BRILLO

P4328112 · 100171102

G7

- ADHESIVO RECOMENDADO / RECOMMENDED ADHESIVE

- VARACIÓN DE COLOR / COLOUR VARIATION

- INTENSIDAD DE TRÁNSITO PEATONAL / INTENSITY OF PEDESTRIAN TRAFFIC

- HUELLA TÉCNICA / TECHNICAL TREAD TILE

Fr-one/One-flex Premium

Ligero · Slight [V2]

Moderado · Moderate

Ver página 236 · See page 236

CARRARA BLANCO BRILLO

PAVIMENTO GRES / FLOOR TILE | TIERRA NEUTRA / NON COLORED BISCUIT



CARRARA BLANCO BRILLO G-R

44,3x44,3x1 cm / 17^{1/2}"x17^{1/2}"x^{3/8}"

P2460042 · 100140439 | G319

COLORSTUK RAPID N BLANCO B21522247_100236463

INFORMACIÓN TÉCNICA / TECHNICAL INFORMATION

ZÓCALO SKIRTING BOARDS | 10x44,3 cm

CARRARA BLANCO BRILLO

P4328112 · 100171102

G7

- ADHESIVO RECOMENDADO / RECOMMENDED ADHESIVE

- VARACIÓN DE COLOR / COLOUR VARIATION

- INTENSIDAD DE TRÁNSITO PEATONAL / INTENSITY OF PEDESTRIAN TRAFFIC

- HUELLA TÉCNICA / TECHNICAL TREAD TILE

Fr-one/One-flex Premium

Ligero · Slight [V2]

Moderado · Moderate

Ver página 236 · See page 236

MILANO



MILANO TOPO 59,6x59,6 cm

MILANO

GRES RECTIFICADO / RECTIFIED FLOOR TILES



MILANO TOPO

59,6x59,6x1,03 cm / 23^{1/2}"x23^{1/2}"x^{3/8}"
P1857089 · 100228833 | G347

COLORSTUK RAPID N MANHATTAN B21522248_100236464



MILANO GRAFITO S-R

59,6x59,6x1,03 cm / 23^{1/2}"x23^{1/2}"x^{3/8}"
P1857088 · 100228818 | G347

COLORSTUK RAPID N ANTRACITA B21522250_100236481

INFORMACIÓN TÉCNICA / TECHNICAL INFORMATION

ZÓCALO SKIRTING BOARDS | 9x59,6 cm

MILANO TOPO P9210670 · 100228945 G30 | MILANO GRAFITO P9210677 · 100228970 G30

- ADHESIVO RECOMENDADO / RECOMMENDED ADHESIVE
- VARACIÓN DE COLOR / COLOUR VARIATION
- INTENSIDAD DE TRÁNSITO PEATONAL / INTENSITY OF PEDESTRIAN TRAFFIC
- HUELLA TÉCNICA / TECHNICAL TREAD TILE

- Fr-one/One-flex Premium
- Moderado · Moderate [V3]
- Moderado · Moderate
- Ver página 239 · See page 239

THASSOS



HIGHKER

THASSOS PULIDO 79,2x79,2 cm



THASSOS PULIDO 79,2x79,2 cm

THASSOS PULIDO

GRES PORCELLANATO RECTIFICADO / RECTIFIED PORCELLANATO TILE

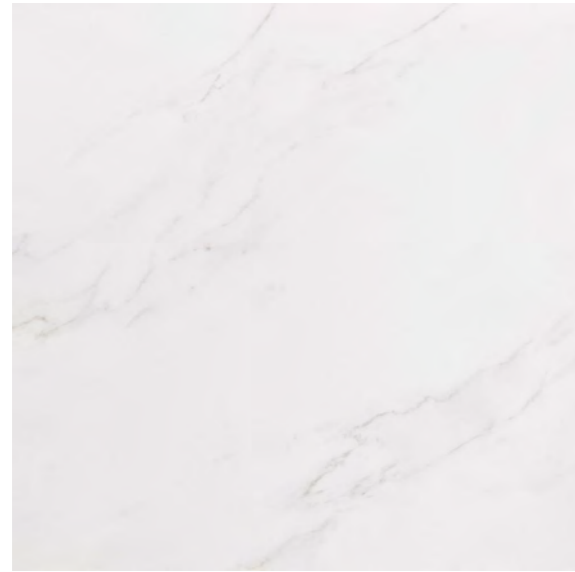

THASSOS PULIDO

79,2x79,2x1,1 cm / 31¹/₄"x31¹/₄"x 3/2"
P1760124 · 100202607 | G389
COLORSTUK ESPECIAL N WHITE B24302055_100238236

* USO EXCLUSIVO PARA TRÁNSITO PEATONAL MODERADO / USE ONLY FOR MODERATE PEDESTRIAN TRAFFIC.

* PROTEGER EL MATERIAL DURANTE LA INSTALACIÓN, SE RECOMIENDA BUTECH PROJECT / BUTECH PROJECT IS RECOMMENDED FOR THE PROTECTION DURING INSTALLATION.

* INSTALAR SISTEMAS DE RETENCIÓN DE SUCIEDAD EN LOS ACCESOS PARA EVITAR QUE LAS PARTÍCULAS ABRASIVAS PUEDAN DAÑAR LA SUPERFICIE / INSTALL DIRT RETENTION SYSTEMS IN ENTRIES TO AVOID ABRASIVE PARTICLES TO HARM THE SURFACE.

* UTILIZAR PRODUCTOS DE LIMPIEZA NEUTROS EN EL MANTENIMIENTO PERIÓDICO / USE NEUTRAL CLEANING PRODUCTS IN THE ROUTINE MAIN TENANCE.

INFORMACIÓN TÉCNICA / TECHNICAL INFORMATION

ZÓCALO SKIRTING BOARDS | 9x79,2 cm

THASSOS PULIDO P9210505 · 100204163 G70

- ADHESIVO RECOMENDADO / RECOMMENDED ADHESIVE
- VARACIÓN DE COLOR / COLOUR VARIATION
- INTENSIDAD DE TRÁNSITO PEATONAL / INTENSITY OF PEDESTRIAN TRAFFIC
- HUELLA TÉCNICA / TECHNICAL TREAD TILE

One-flex Premium/Super-flex s2
Ligero · Slight [V2]
Moderado · Moderate
Ver página 240 · See page 240

THASSOS

GRES RECTIFICADO / RECTIFIED FLOOR TILE

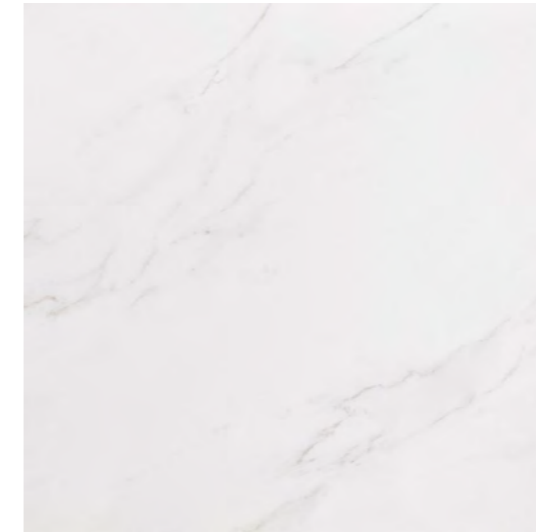

THASSOS

59,6x59,6x1,03 cm / 23¹/₂"x23¹/₂"x3/8" P1857086 · 100228794 | G347
COLORSTUK ESPECIAL N WHITE B24302055_100238236

INFORMACIÓN TÉCNICA / TECHNICAL INFORMATION

ZÓCALO SKIRTING BOARDS | 9x59,6 cm

THASSOS P9210678 · 1002228971 G30

- ADHESIVO RECOMENDADO / RECOMMENDED ADHESIVE
- VARACIÓN DE COLOR / COLOUR VARIATION
- INTENSIDAD DE TRÁNSITO PEATONAL / INTENSITY OF PEDESTRIAN TRAFFIC
- HUELLA TÉCNICA / TECHNICAL TREAD TILE

Fr-one/One-flex Premium
Ligero · Slight [V2]
Moderado · Moderate
Ver página 240 · See page 240

SOCHI



HIGHKER

SOCHI BLANCO PULIDO 58,6x118,7 cm

SOCHI

GRES PORCELLANATO RECTIFICADO / RECTIFIED PORCELLANATO TILE



SOCHI BLANCO PULIDO

58,6x118,7x1,15 cm / 23"x46^{5/8}"x 1/2" P2620003 · 100233179 | G389

COLORSTUK RAPID N NACARÉ B22502042_100090687

* USO EXCLUSIVO PARA TRÁNSITO PEATONAL MODERADO / USE ONLY FOR MODERATE PEDESTRIAN TRAFFIC.

* PROTEGER EL MATERIAL DURANTE LA INSTALACIÓN. SE RECOMIENDA BUTECH PROJECT / BUTECH PROJECT IS RECOMMENDED FOR THE PROTECTION DURING INSTALLATION.

* INSTALAR SISTEMAS DE RETENCIÓN DE SUCIEDAD EN LOS ACCESOS PARA EVITAR QUE LAS PARTÍCULAS ABRASIVAS PUEDAN DAÑAR LA SUPERFICIE / INSTALL DIRT RETENTION SYSTEMS IN ENTRIES TO AVOID ABRASIVE PARTICLES TO HARM THE SURFACE.

* UTILIZAR PRODUCTOS DE LIMPIEZA NEUTROS EN EL MANTENIMIENTO PERIÓDICO / USE NEUTRAL CLEANING PRODUCTS IN THE ROUTINE MAINTENANCE.

- ADHESIVO RECOMENDADO / RECOMMENDED ADHESIVE

- VARACIÓN DE COLOR / COLOUR VARIATION

- INTENSIDAD DE TRÁNSITO PEATONAL / INTENSITY OF PEDESTRIAN TRAFFIC

One-flex Premium/Super-flex s2

Moderado · Moderate [V3]

Moderado · Moderate

SOCHI

GRES PORCELLANATO RECTIFICADO / RECTIFIED PORCELLANATO TILE

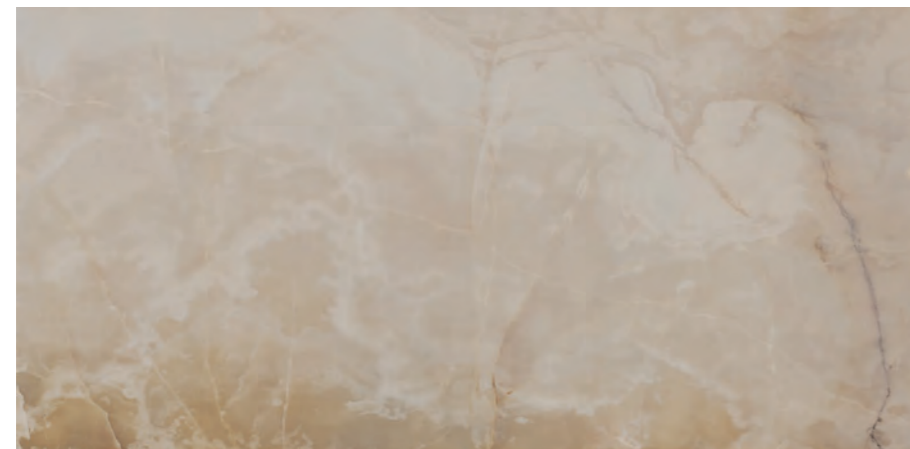

SOCHI MARFIL PULIDO

58,6x118,7x1,15 cm / 23"x46^{5/8}"x 1/2" P2620004 · 100233198 | G389

COLORSTUK ESPECIAL N BEECH B21522232_100204254

* USO EXCLUSIVO PARA TRÁNSITO PEATONAL MODERADO / USE ONLY FOR MODERATE PEDESTRIAN TRAFFIC.

* PROTEGER EL MATERIAL DURANTE LA INSTALACIÓN. SE RECOMIENDA BUTECH PROJECT / BUTECH PROJECT IS RECOMMENDED FOR THE PROTECTION DURING INSTALLATION.

* INSTALAR SISTEMAS DE RETENCIÓN DE SUCIEDAD EN LOS ACCESOS PARA EVITAR QUE LAS PARTÍCULAS ABRASIVAS PUEDAN DAÑAR LA SUPERFICIE / INSTALL DIRT RETENTION SYSTEMS IN ENTRIES TO AVOID ABRASIVE PARTICLES TO HARM THE SURFACE.

* UTILIZAR PRODUCTOS DE LIMPIEZA NEUTROS EN EL MANTENIMIENTO PERIÓDICO / USE NEUTRAL CLEANING PRODUCTS IN THE ROUTINE MAINTENANCE.

- ADHESIVO RECOMENDADO / RECOMMENDED ADHESIVE

- VARACIÓN DE COLOR / COLOUR VARIATION

- INTENSIDAD DE TRÁNSITO PEATONAL / INTENSITY OF PEDESTRIAN TRAFFIC

One-flex Premium/Super-flex s2

Moderado · Moderate [V3]

Moderado · Moderate

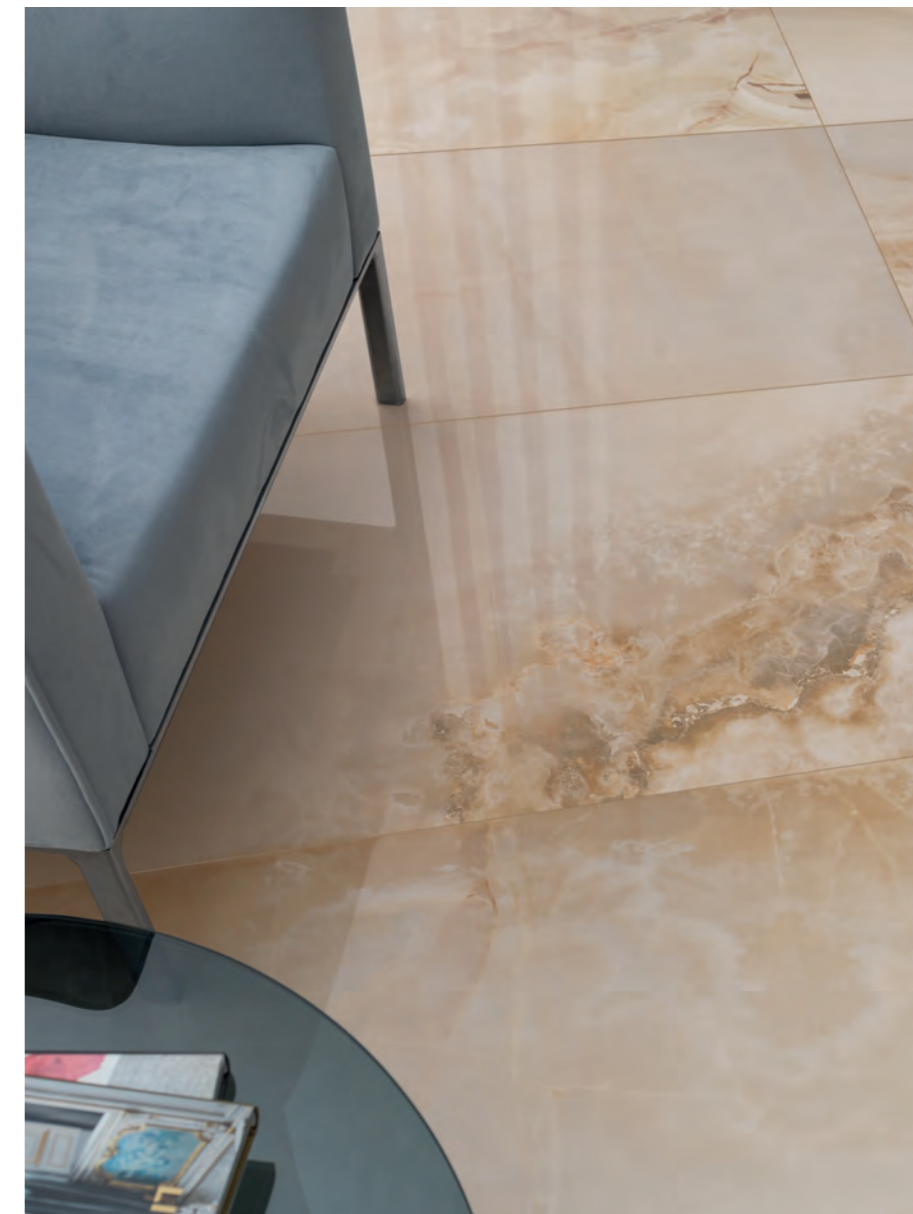

SOCHI MARFIL PULIDO 58,6x118,7 cm



HIGHKER

EGEO BLANCO 80x80 cm

GRES PORCELLANATO RECTIFICADO / RECTIFIED PORCELLANATO TILE | COLOR MASA / COLOURED BISCUIT

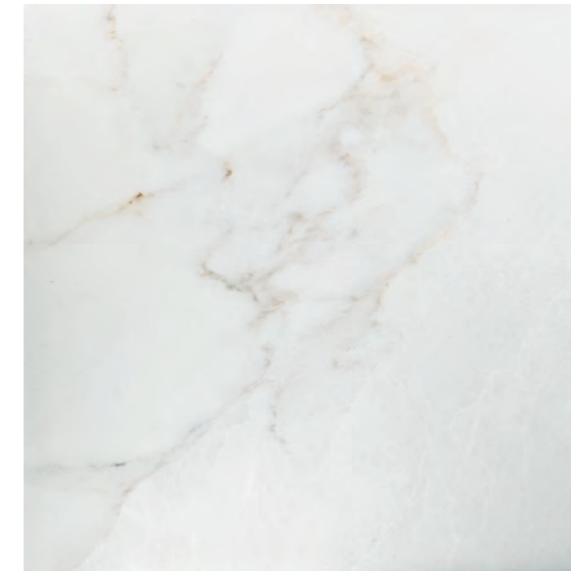

EGEO BLANCO P-R

80x80x1,1 cm / 31¹/₂"x31¹/₂"x³/₈" HIGHKER P1760086 · 100155629 | G369

59,6x59,6x1,03 cm / 23¹/₂"x23¹/₂"x³/₈" COLORSTUK ESPECIAL N WHITE B24302055_100238236 P1856958 · 100155628 | G347

INFORMACIÓN TÉCNICA / TECHNICAL INFORMATIONS

ZÓCALO SKIRTING BOARDS | 9x80 cm / 9x59,6

EGEO BLANCO 80 cm P4160017 · 100156563 G63 | EGEO BLANCO 59,6 cm P9210254 · 100156562 G30

- ADHESIVO RECOMENDADO / RECOMMENDED ADHESIVE
- VARACIÓN DE COLOR / COLOUR VARIATION
- INTENSIDAD DE TRÁNSITO PEATONAL / INTENSITY OF PEDESTRIAN TRAFFIC
- HUELLA TÉCNICA / TECHNICAL TREAD TILE

One-flex Premium/Super-flex s2
Ligero - Slight [V2]
Medio - Medium
Ver página 237 · See page 237

BARI BLANCO



BARI BLANCO 59,6x59,6 cm

BARI BLANCO

GRES RECTIFICADO / RECTIFIED FLOOR TILE



BARI BLANCO P-R

59,6x59,6x1,1 cm / 23^{1/2}"x23^{1/2}"x3/8" P1856957 · 100155618 | G347

COLORSTUK RAPID N BLANCO B22501001_100004294

INFORMACIÓN TÉCNICA / TECHNICAL INFORMATIONS

ZÓCALO SKIRTING BOARDS | 10x44,6 cm

BARI BLANCO P8323609 · 100183950 G7

- ADHESIVO RECOMENDADO / RECOMMENDED ADHESIVE
- VARIACIÓN DE COLOR / COLOUR VARIATION
- INTENSIDAD DE TRÁNSITO PEATONAL / INTENSITY OF PEDESTRIAN TRAFFIC
- HUELLA TÉCNICA / TECHNICAL TREAD TILE

Fr-one/One-flex Premium
Ligero · Slight [V2]
Moderado · Moderate
Ver página 234 · See page 234

CALACATA



CALACATA GOLD 59,6X59,6 cm



CALACATA GOLD 59,6x59,6 cm

CALACATA

GRES RECTIFICADO / RECTIFIED FLOOR TILE



CALACATA SILVER

59,6x59,6x1,1 cm / 23^{1/2}"x23^{1/2}"x^{3/8}"

P1856895 · 100137735 | G347

COLORSTUK RAPID N BLANCO B21522247_100236463



CALACATA GOLD

59,6x59,6x1,1 cm / 23^{1/2}"x23^{1/2}"x^{3/8}"

P1856898 · 100137734 | G347

COLORSTUK RAPID N BLANCO B21522247_100236463

INFORMACIÓN TÉCNICA / TECHNICAL INFORMATION

ZÓCALO SKIRTING BOARDS | 10x44,6 cm

CALACATA SILVER

P4328107 · 100104273

G7

| CALACATA GOLD

P4328108 · 100104272

G7

- ADHESIVO RECOMENDADO / RECOMMENDED ADHESIVE

- VARACIÓN DE COLOR / COLOUR VARIATION

- INTENSIDAD DE TRÁNSITO PEATONAL / INTENSITY OF PEDESTRIAN TRAFFIC

- HUELLA TÉCNICA / TECHNICAL TREAD TILE

Fr-one/One-flex Premium

Ligero - Slight [V2]

Moderado - Moderate

Ver página 235 · See page 236

CALACATA

GRES PORCELLANATO RECTIFICADO / RECTIFIED PORCELLANATO TILE



CALACATA GOLD PULIDO S-R

79,2x79,2x1,1 cm / 31^{1/4}"x31^{1/4}"x^{3/2}"

P9210540 · 100221454

| G389

COLORSTUK ESPECIAL N WHITE B24302055_100238236

* USO EXCLUSIVO PARA TRÁNSITO PEATONAL MODERADO / USE ONLY FOR MODERATE PEDESTRIAN TRAFFIC.

* PROTEGER EL MATERIAL DURANTE LA INSTALACIÓN, SE RECOMIENDA BUTECH PROJECT / BUTECH PROJECT IS RECOMMENDED FOR THE PROTECTION DURING INSTALLATION.

* INSTALAR SISTEMAS DE RETENCIÓN DE SUCIEDAD EN LOS ACCESOS PARA EVITAR QUE LAS PARTÍCULAS ABRASIVAS PUEDAN DAÑAR LA SUPERFICIE / INSTALL DIRT RETENTION SYSTEMS IN ENTRIES TO AVOID ABRASIVE PARTICLES TO HARM THE SURFACE.

* UTILIZAR PRODUCTOS DE LIMPIEZA NEUTROS EN EL MANTENIMIENTO PERIÓDICO / USE NEUTRAL CLEANING PRODUCTS IN THE ROUTINE MAINTENANCE.

INFORMACIÓN TÉCNICA / TECHNICAL INFORMATION

ZÓCALO SKIRTING BOARDS | 9x79,2 cm

CALACATA GOLD PULIDO

P9210626 · 100222118

G70

- ADHESIVO RECOMENDADO / RECOMMENDED ADHESIVE

- VARACIÓN DE COLOR / COLOUR VARIATION

- INTENSIDAD DE TRÁNSITO PEATONAL / INTENSITY OF PEDESTRIAN TRAFFIC

- HUELLA TÉCNICA / TECHNICAL TREAD TILE

One-flex Premium/Super-flex s2

Ligero - Slight [V2]

Moderado - Moderate

Ver página 235 · See page 236

CARRARA BLANCO NATURAL



CARRARA BLANCO NATURAL 59,6x59,6 cm

CARRARA BLANCO NATURAL

GRES PORCELLANATO RECTIFICADO / RECTIFIED PORCELLANATO TILE | COLOR MASA / COLOURED BISCUIT



CARRARA BLANCO NATURAL P-R

59,6x120x1,1 cm / 23¹/₂"x47¹/₄"x¹/₂" HIGHKER P1976818 · 100153703 | G369

59,6x59,6x1,03 cm / 23¹/₂"x23¹/₂"x³/₈" P1856885 · 100137737 | G347

COLORSTUK ESPECIAL N WHITE B24302055_100238236

INFORMACIÓN TÉCNICA / TECHNICAL INFORMATIONS

ZÓCALO SKIRTING BOARDS | 9x59,6 cm

CARRARA BLANCO P3210169 · 100138013 G30

- ADHESIVO RECOMENDADO / RECOMMENDED ADHESIVE
- VARACIÓN DE COLOR / COLOUR VARIATION
- INTENSIDAD DE TRÁNSITO PEATONAL / INTENSITY OF PEDESTRIAN TRAFFIC
- HUELLA TÉCNICA / TECHNICAL TREAD TILE

One-flex Premium/Super-flex s2
Ligero - Slight [V2]
Intenso - Hard
Ver página 236 · See page 236

PERSIA



PERSIA 59,6x59,6 cm

PERSIA

GRES RECTIFICADO / RECTIFIED FLOOR TILE



PERSIA

59,6x59,6x1,1 cm / 23¹/₂"x23¹/₂"x3³/₈" P1856999 · 100179118 | G347
COLORSTUK RAPID N BLANCO B21522247_100236463

INFORMACIÓN TÉCNICA / TECHNICAL INFORMATIONS

ZÓCALO SKIRTING BOARDS | 10x44,6 cm

PERSIA P4328113 · 100180414 G7

- ADHESIVO RECOMENDADO / RECOMMENDED ADHESIVE
- VARACIÓN DE COLOR / COLOUR VARIATION
- INTENSIDAD DE TRÁNSITO PEATONAL / INTENSITY OF PEDESTRIAN TRAFFIC
- HUELLA TÉCNICA / TECHNICAL TREAD TILE

Fr-one/One-flex Premium
Ligero - Slight [V2]
Moderado - Moderate
Ver página 240 · See page 240

TRAVERTINO MEDICI



TRAVERTINO MEDICI PULIDO 59,6x59,6 cm

TRAVERTINO MEDICI

GRES RECTIFICADO / RECTIFIED FLOOR TILE



TRAVERTINO MEDICI S-R

59,6x59,6x1,03 cm / 23¹/₂"x23¹/₂"x3/8" P1857033 · 100191337 | G347

COLORSTUK RAPID N BEIGE B21522252_100236808

INFORMACIÓN TÉCNICA / TECHNICAL INFORMATION

ZÓCALO SKIRTING BOARDS | 9x59,6 cm

TRAVERTINO MEDICI P9210668 · 100228939 G30

- ADHESIVO RECOMENDADO / RECOMMENDED ADHESIVE
- VARACIÓN DE COLOR / COLOUR VARIATION
- INTENSIDAD DE TRÁNSITO PEATONAL / INTENSITY OF PEDESTRIAN TRAFFIC
- HUELLA TÉCNICA / TECHNICAL TREAD TILE

Fr-one/One-flex Premium
Ligero - Slight [V2]
Moderado - Moderate
Ver página 241 - See page 241

VENEZIA



VENEZIA TOPO 59,6x59,6 cm

VENEZIA

GRES RECTIFICADO / RECTIFIED FLOOR TILE

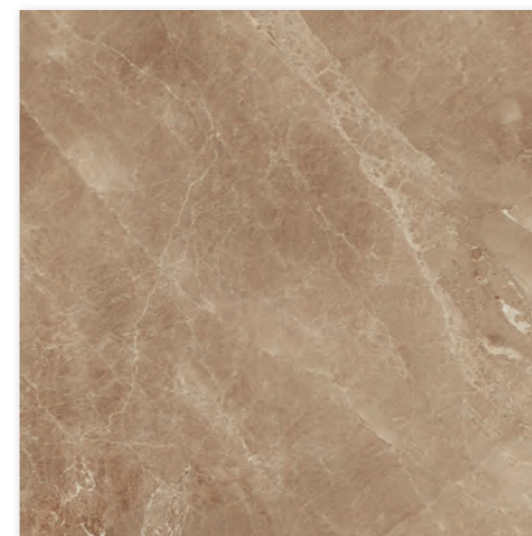

VENEZIA TOPO G-R

59,6x59,6x1,1 cm / 23^{1/2}"x23^{1/2}"x3/8"

P1857010 · 100179796 | G347

COLORSTUK RAPID N TABACO B21522255_100236823



VENEZIA MARFIL G-R

59,6x59,6x1,1 cm / 23^{1/2}"x23^{1/2}"x3/8"

P1857011 · 100179794 | G347

COLORSTUK RAPID N BEIGE B21522252_100236808

INFORMACIÓN TÉCNICA / TECHNICAL INFORMATIONS

ZÓCALO SKIRTING BOARDS | 9x59,6 cm

VENEZIA TOPO

P4328115 · 100180463

G7

| VENEZIA TOPO

P4328114 · 100180439

G7

- ADHESIVO RECOMENDADO / RECOMMENDED ADHESIVE

- VARACIÓN DE COLOR / COLOUR VARIATION

- INTENSIDAD DE TRÁNSITO PEATONAL / INTENSITY OF PEDESTRIAN TRAFFIC

- HUELLA TÉCNICA / TECHNICAL TREAD TILE

Fr-one/One-flex Premium

Ligero - Slight [V2]

Moderado - Moderate

Ver página 241 · See page 241

OLIMPO & RECIFE



OLIMPO MARFIL 59,6x59,6 cm

OLIMPO & RECIFE

GRES RECTIFICADO / RECTIFIED FLOOR TILE



OLIMPO MARFIL S-R

59,6x59,6x1,03 cm / 23^{1/2}"x23^{1/2}"x^{3/8}"

P1856974 · 100161111 | G347

COLORSTUK RAPID N MARFIL B21522257_100236794



RECIFE GRIS G-R

43,5x43,5x1 cm / 17^{1/2}"x17^{1/2}"x^{3/8}"

P1459084 · 100093301 | G331

COLORSTUK RAPID N GRIS B21522258_100236834

INFORMACIÓN TÉCNICA / TECHNICAL INFORMATIONS

ZÓCALO SKIRTING BOARDS | 9x59,6 cm

OLIMPO MARFIL P9210447 · 100201700 G30

- ADHESIVO RECOMENDADO / RECOMMENDED ADHESIVE
- VARACIÓN DE COLOR / COLOUR VARIATION
- INTENSIDAD DE TRÁNSITO PEATONAL / INTENSITY OF PEDESTRIAN TRAFFIC
- HUELLA TÉCNICA / TECHNICAL TREAD TILE

Fr-one/One-flex Premium
Ligero - Slight [V2]
Moderado - Moderate
Ver página 239 · See page 239



SAFARI ARENA 59,6x59,6 cm



SAFARI ARENA 59,6x59,6 cm

SAFARI

GRES PORCELLANATO RECTIFICADO / RECTIFIED PORCELLANATO TILE | COLOR MASA / COLOURED BISCUIT



SAFARI CALIZA S-R

59,6x59,6x1,1 cm / 23^{1/2}"x23^{1/2}"x^{3/8}"
 P1856986 · 100172735 | G354
 COLORSTUK RAPID N MARFIL B21522257_100236794



SAFARI ARENA S-R

59,6x59,6x1,1 cm / 23^{1/2}"x23^{1/2}"x^{3/8}"
 P1856987 · 100172718 | G354
 COLORSTUK RAPID N BEIGE B21522252_100236808

SAFARI

GRES PORCELLANATO / PORCELANATO TILE



SAFARI CALIZA -P

44,3x44,3x1 cm / 17^{1/2}"x17^{1/2}"x^{3/8}"
 P2460072 · 100177540 | G311
 COLORSTUK RAPID N MARFIL B21522257_100236794

INFORMACIÓN TÉCNICA / TECHNICAL INFORMATION

ZÓCALO SKIRTING BOARDS | 9x59,6 cm

SAFARI CALIZA P9200885 · 100173589 G30 | SAFARI ARENA P9200883 · 100173557 G30

- ADHESIVO RECOMENDADO / RECOMMENDED ADHESIVE
- VARACIÓN DE COLOR / COLOUR VARIATION
- INTENSIDAD DE TRÁNSITO PEATONAL / INTENSITY OF PEDESTRIAN TRAFFIC
- HUELLA TÉCNICA / TECHNICAL TREAD TILE

Fr-one/One-flex Premium
 Ligero - Light [V2]
 Intenso - Hard
 Ver página 241 · See page 241

- ADHESIVO RECOMENDADO / RECOMMENDED ADHESIVE
- VARACIÓN DE COLOR / COLOUR VARIATION
- INTENSIDAD DE TRÁNSITO PEATONAL / INTENSITY OF PEDESTRIAN TRAFFIC

Flexitec n
 Ligero - Light [V2]
 Medio - Medium

JAPAN



JAPAN BLANCO 44,3x44,3 cm / JAPAN MARINE 44,3x44,3 cm

JAPAN

GRES PORCELLANATO / PORCELANATO TILE



JAPAN BLANCO -P

44,3x44,3x1 cm / 17¹/₂"x17¹/₂"x ³/₈"

P2460048 · 100140546 | G311

COLORSTUK RAPID N GRIS B21522258_100236834



JAPAN MARINE -P

44,3x44,3x1 cm / 17¹/₂"x17¹/₂"x ³/₈"

P2460049 · 100140547 | G311

COLORSTUK RAPID N CEMENTO B21522249_100236449

- ADHESIVO RECOMENDADO / RECOMMENDED ADHESIVE

- VARACIÓN DE COLOR / COLOUR VARIATION

- INTENSIDAD DE TRÁNSITO PEATONAL / INTENSITY OF PEDESTRIAN TRAFFIC

Fr-one/One-flex Premium

Uniforme · Uniform [V1]

Moderado · Moderate



HERITAGE COGNAC 80x80 cm

**INFORMACIÓN TÉCNICA /
TECHNICAL INFORMATION**

DEFINICIONES E ICONOS / ICON DEFINITION 232
HUELLA TÉCNICA / TECHNICAL TREAD TILE 234

DEFINICIONES E ICONOS / ICON DEFINITION

ESTOS SÍMBOLOS HAN SIDO CREADOS PARA QUE SE PUEDA INTERPRETAR DE FORMA RÁPIDA EL TIPO DE PRODUCTO QUE SE ESTÁ VISUALIZANDO. THESE SYMBOLS HAVE BEEN CREATED SO THAT THE TYPE OF PRODUCT THAT IS BEING OBSERVED CAN BE QUICKLY CLASSIFIED.

	MATE / MATT ACABADO SUPERFICIAL DE ASPECTO NATURAL, NO BRILLANTE / NATURAL, NOT SHINY SURFACE FINISH.
	BRILLO / GLOSS ACABADO SUPERFICIAL BRILLANTE CON UN ALTO GRADO DE REFLEXIÓN DE LA LUZ / SHINY SURFACE FINISH WITH A HIGH DEGREE OF LIGHT REFLECTION.
	LUSTRE-BRILLO / LUSTER-GLOSS APLICACIÓN SUPERFICIAL QUE DOTA DE ALTO BRILLO A UNA PARTE O A LA TOTALIDAD DE LA DECORACIÓN DE LA BALDOSA, CON EL FIN DE REMARCAR ZONAS DE RELIEVE, DIBUJOS O FORMAS DEL DISEÑO DE LA PIEZA / AN APPLICATION APPLIED TO THE SURFACE WHICH EITHER BRINGS OUT PART OR ALL OF THE HIGH GLOSS IN THE DECORATION SO THAT THE RELIEF, THE PATTERN OR THE DESIGN OF THE TILE IS HIGHLIGHTED.
	LUSTRE / LUSTER APLICACIÓN SUPERFICIAL QUE DOTA DE BRILLO A UNA PARTE O A LA TOTALIDAD DE LA DECORACIÓN DE LA BALDOSA, CON EL FIN DE REMARCAR ZONAS DE RELIEVE, DIBUJOS O FORMAS DEL DISEÑO DE LA PIEZA / AN APPLICATION APPLIED TO THE SURFACE WHICH EITHER BRINGS OUT PART OR ALL OF THE GLOSS IN THE DECORATION SO THAT THE RELIEF, THE PATTERN OR THE DESIGN OF THE TILE IS HIGHLIGHTED.
	LAPADO / LAPPATO LAS BALDOSAS SON PULIMENTADAS MECÁNICAMENTE DE FORMA HETEROGÉNEA, CREANDO UN EFECTO DE MATE-BRILLO MUY NATURAL, SIMILAR AL QUE SE PRODUCE EN LAS SUPERFICIES QUE TIENEN UN USO CONTINUADO EN EL TIEMPO / THE TILES ARE POLISHED MECHANICALLY AND UNEVENLY, CREATING A VERY NATURAL MATT-GLOSS EFFECT, SIMILAR TO THAT SEEN ON SURFACES THAT HAVE BECOME WORN OVER TIME.
	RELIEVE / RELIEF ACABADO CON RESALTES IMPORTANTES CLARAMENTE DEFINIDOS Y QUE APORTAN SENSACIÓN DE VOLUMEN A LA SUPERFICIE / FINISH WITH HIGH AND CLEARLY DEFINED RIDGES, PROVIDING VOLUME TO THE SURFACE.
	PULIDO / POLISHED ACABADO SUPERFICIAL CON BRILLO ESPECULAR OBTENIDO TRAS MECANIZADO SUPERFICIAL / A POLISHED SURFACE COATED WITH A HIGH GLOSS FINISH.
	TEXTURADO / TEXTURED FINISH SUPERFICIE CON PEQUEÑOS RESALTES QUE PROPORCIONAN UN ACABADO CON RELIEVE SUAVE / SURFACE WITH SMALL PROTRUSIONS THAT PROVIDE A SMOOTH RELIEF FINISH.
	RECTIFICADO / RECTIFIED NOMBRE QUE RECIBE EL ACABADO DE AQUELLAS BALDOSAS MEJORADAS DIMENSIONALMENTE TRAS EL PROCESO DE COCCIÓN. EL MECANIZADO AL QUE SE LAS SOMETE REALZA IGUALMENTE LA CALIDAD ESTÉTICA DEL AMBIENTE FORMADO / NAME GIVEN TO THE FINISH OF TILES DIMENSIONALLY IMPROVED AFTER FIRING. THE PROCESS ENHANCES THE AESTHETIC QUALITY OF THE SETTING CREATED.
	GRANILLA TÉCNICA / TECHNICAL GRAIN APLICACIÓN SUPERFICIAL PREVIA DE GRANILLAS ESPECÍFICAS PARA LA SERIE STONKER, APLICADAS CON ANTERIORIDAD A LA COCCIÓN Y QUE GENERA UNA SUPERFICIE ANTIDESLIZANTE CON BUENA RESISTENCIA AL DESGATE / SURFACE APPLICATION OF GRITS SPECIFIC FOR THE STONKER RANGE, APPLIED BEFORE FIRING WHICH GENERATES A SLIP RESISTANT SURFACE WITH GOOD WEAR.
	GRANILLA TEXTURE / TEXTURE GRAIN APLICACIÓN SUPERFICIAL PREVIA DE GRANILLAS ESPECÍFICAS PARA LA SERIE STONKER, APLICADAS CON ANTERIORIDAD A LA COCCIÓN Y QUE GENERA UNA SUPERFICIE ANTIDESLIZANTE CON BUENA RESISTENCIA AL DESGATE / SURFACE APPLICATION OF GRITS SPECIFIC FOR THE STONKER RANGE, APPLIED BEFORE FIRING WHICH GENERATES A SLIP RESISTANT SURFACE WITH GOOD WEAR.
	ANTISLIP TEXTURA SUPERFICIAL QUE MINIMIZA EL RIESGO AL DESLIZAMIENTO. ACABADOS SUAVES QUE APORTAN SEGURIDAD AL CAMINAR / SURFACE TEXTURE WHICH MINIMISES THE RISK OF SLIPPAGE. SMOOTH FINISHES THAT GUARANTEE SAFE STEPS.
	STEX/RAF CERÁMICA VÁLIDA PARA SUELOS TÉCNICOS EXTERIORES / VALID CERAMIC FOR OUTDOORS TECHNICAL FLOORS.

 APLICACIÓN SUPERFICIAL DE NANOMATERIALES PREVIA A LA COCCIÓN Y QUE APORTA UN ACABADO ANTIDESLIZANTE DE TEXTURA AGRADABLE AL TACTO / NANOMATERIALS SURFACE APPLICATION BEFORE FIRING WHICH PROVIDES AN ANTISLIP FINISH YET SMOOTH TEXTURE.

DEFINICIONES E ICONOS / ICON DEFINITION

 COLECCIÓN DE PORCELÁNICOS CON APARIENCIA DE PIEDRA NATURAL, DE SOPORTE COLOREADO Y SIMILAR EN ASPECTO A LA DECORACIÓN SUPERFICIAL. CON LAS MEJORES PRESTACIONES TÉCNICAS Y ENCAMINADOS A REVESTIR CON GARANTÍAS LAS ZONAS MÁS EXIGENTES / COLLECTION OF PORCELAIN TILES WITH NATURAL STONE APPEARANCE, WITH A COLOURED BODY WHICH IS SIMILAR TO THE SURFACE DECORATION. THE BEST TECHNICAL PERFORMANCE FOR COVERING WITH TOTAL GUARANTEE THE MOST DEMANDING AREAS.

HIGHKER NOMBRE QUE RECIBE LA CERÁMICA PREMIUM DE GRAN FORMATO / LARGE PREMIUM CERAMIC'S NAME.

 **DIRECCIONALIDAD / DIRECTIONALITY**
OBSERVAR LA PARTE TRASERA DE LAS PIEZAS PARA SU CORRECTA COLOCACIÓN. COLOCAR LAS PIEZAS DE FORMA QUE LAS FLECHAS APUNTEN SIEMPRE HACIA ARRIBA / PLEASE HAVE A LOOK THE AT THE BACK SIDE OF THE TILE FOR A PROPER INSTALLATION. ARROWS SHOULD POINT UP WHEN FIXING THE TILES.

 **DESTONIFICADO / TONE VARIATIONS**
LAS SERIES IDENTIFICADAS CON ESTE SÍMBOLO PRESENTAN UN DISEÑO GENERAL DESTONIFICADO QUE PUEDE REQUERIR LA CONFORMACIÓN DE PANELES LO SUFICIENTEMENTE REPRESENTATIVOS EN NÚMERO DE PIEZAS, COMO PARA PODER APRECIAR EL GRADO DE VARIACIÓN TONAL Y DE ASPECTO / SERIES MARKED WITH THIS SYMBOL HAVE A HIGH DEGREE OF SHADE VARIATION. AS A RESULT, A BOARD WITH A TILED SURFACE MIGHT BE NEEDED TO REFLECT THEIR TRUE APPEARANCE AND SHADE VARIATION ONCE LAID.

ESCALA DE DESTONIFICACIÓN DEL COLOR / TONE VARIATION OF COLOUR:

- V1 ASPECTO UNIFORME / UNIFORM APPEARANCE** : TODAS LAS PIEZAS DE UNA MISMA PARTIDA SON SIMILARES / ALL THE PIECES FROM THE SAME PRODUCTION RUN ARE SIMILAR.
- V2 LIGERA VARIACIÓN / SLIGHT VARIATION** : DIFERENCIAS CLARAMENTE PERCEPTIBLES EN TEXTURA Y/O DISEÑO PERO CON COLORES SIMILARES / CLEARLY DISTINGUISHABLE DIFFERENCES IN TEXTURE AND/OR PATTERN WITH SIMILAR COLORS.
- V3 VARIACIÓN MODERADA / MODERATE VARIATION** : LA INTENSIDAD DE COLOR DE CADA PIEZA PUEDE VARIAR SIGNIFICATIVAMENTE, AUNQUE LOS COLORES PRESENTES EN UNA BALDOSA SERÁN REPRESENTATIVOS DE LOS COLORES QUE CABE ESPERAR EN EL RESTO DE BALDOSAS / WHILE THE COLORS PRESENT ON A SINGLE PIECE OF TILE WILL BE INDICATIVE OF THE COLORS TO BE EXPECTED ON OTHER TILES, THE AMOUNT OF COLOR ON EACH PIECE WILL VARY SIGNIFICANTLY.
- V4 ALEATORIA VARIACIÓN / SUBSTANTIAL VARIATION** : DIFERENCIAS DE COLOR ALEATORIAS ENTRE UNAS BALDOSAS Y OTRAS, DE MANERA QUE CADA UNA DE ELAS PUEDE TENER COLORES COMPLETAMENTE DISTINTOS DE LOS DEMÁS. DE ESTE MODO, LA COLOCACIÓN FINAL SERÁ ÚNICA / RANDOM COLOR DIFFERENCES FROM TILE TO TILE, SO THAT ONE TILE MAY HAVE TOTALLY DIFFERENT COLORS FROM THAT ON OTHER TILES. THUS, THE FINAL INSTALLATION WILL BE UNIQUE.

RESISTENCIA AL DESLIZAMIENTO / SLIP RESISTANCE

MUCHOS FABRICANTES EUROPEOS DE SUELOS, USAN ENSAYOS DEL TIPO DE LA RAMPA PARA CLASIFICAR SUS PRODUCTOS EN FUNCIÓN DEL GRADO DE DESLIZAMIENTO. ESTOS ENSAYOS SE LLEVAN A CABO GENERALMENTE, USANDO LA NORMA ALEMANA DIN 51130 / MANY EUROPEAN FLOORING MANUFACTURERS USE TESTS LIKE THE RAMP TEST TO RATE THEIR PRODUCTS ACCORDING TO THEIR SLIP RESISTANCE. THESE TESTS ARE GENERALLY CONDUCTED USING THE GERMAN STANDARD, DIN 51130.

EL MÉTODO IMPLICA EL USO DE SUJETOS QUE CAMINAN ADELANTE Y ATRÁS A TRAVÉS DE UN SUELO IMPREGNADO Y UTILIZADO COMO BANCO DE ENSAYOS EN FORMA DE RAMPA. EL GRADO DE INCLINACIÓN DE LA RAMPA SE VA INCREMENTANDO GRADUALMENTE HASTA QUE EL SUJETO QUE ESTÁ ENSAYANDO, RESBALA. EL ÁNGULO MEDIO DE INCLINACIÓN AL QUE EL SUJETO RESBALA, ES UTILIZADO PARA CALCULAR EL ÁNGULO CRÍTICO DE DESLIZAMIENTO / WITH THIS METHOD, A PERSON WALKS BACKWARDS AND FORWARDS ON AN IMPREGNATED RAMP-TYPE FLOOR USED AS A TEST BENCH. THE ANGLE OF THE RAMP IS GRADUALLY INCREASED UNTIL THE PERSON SLIPS. THE AVERAGE ANGLE AT WHICH THE PERSON SLIPS, IS USED TO CALCULATE THE CRITICAL ANGLE OF SLIP.

LA NORMA DIN 51130 UTILIZA UNAS BOTAS DE SEGURIDAD SEGÚN NORMA EN 345 Y ACEITE DE MOTOR COMO SUSTANCIA QUE IMPREGNE LA SUPERFICIE A ENSAYAR / DIN 51130 USES APPROVED SAFETY BOOTS ACCORDING TO STANDARD EN 345 AND ENGINE OIL TO IMPREGNATE THE TEST SURFACE.

CTE CÓDIGO TÉCNICO DE LA EDIFICACIÓN / SPANISH BUILDING CODE

EL CTE, CÓDIGO TÉCNICO DE LA EDIFICACIÓN, DENTRO DE SU DOCUMENTO BÁSICO DE SEGURIDAD DE UTILIZACIÓN 1 "DB SU 1 - SEGURIDAD FRENTE AL RIESGO DE CAÍDAS", DEFINE LOS REQUISITOS QUE DEBE CUMPLIR UN SUELO PARA PODER SER UTILIZADO COMO PAVIMENTO DE LOS EDIFICIOS O ZONAS DE USO SANITARIO, DOCENTE, COMERCIAL, ADMINISTRATIVO, APARCAMIENTO Y PÚBLICA CONCURRENCIA (EXCLUIDAS LAS ZONAS DE USO RESTRINGIDO). PARA ELLO, EL PAVIMENTO DEBERÁ CUMPLIR CON UN VALOR MÍNIMO AL DESLIZAMIENTO "Rd" / SAFETY OF USE" BASIC DOCUMENT 1 ("DB SU 1 - PREVENTING FALLS") OF THE SPANISH BUILDING CODE (THE CTE IN SPANISH) DEFINES THE REQUIREMENTS THAT A FLOOR COVERING MUST MEET IN BUILDINGS OR AREAS USED FOR HEALTH-RELATED, EDUCATIONAL, COMMERCIAL, ADMINISTRATIVE OR PUBLIC PURPOSES OR FOR PARKING (EXCLUDING AREAS OF RESTRICTED USE). TO COMPLY, THE FLOORING MUST ACHIEVE A MINIMUM SLIP RESISTANCE (Rd) VALUE.

EL VALOR DE RESISTENCIA AL DESLIZAMIENTO "Rd", SE DETERMINA MEDIANTE EL ENSAYO DEL PÉNDULO DESCRITO EN EL ANEXO A DE LA NORMA UNE-ENV 12633:2003 / THE SLIP RESISTANCE (Rd) VALUE IS DETERMINED USING THE PENDULUM TEST DESCRIBED IN APPENDIX A OF STANDARD UNE-ENV 12633:2003.

LA SIGUIENTE TABLA ESTABLECE LA CLASIFICACIÓN DE LOS SUELOS SEGÚN SU RESBALADICIDAD / THE FOLLOWING TABLE SHOWS THE RATING SYSTEM FOR FLOORING, DEPENDING ON ITS SLIP RESISTANCE:

VALOR TOTAL MEDIO DEL ÁNGULO DE CAÍDA / TOTAL MEAN VALUE OF SLIP ANGLE.	CLASIFICACIÓN / RATING
6° ≤ ÁNGULOS - ANGLE ≥ 10°	R9
10° ≤ ÁNGULOS - ANGLE ≥ 19°	R10
19° ≤ ÁNGULOS - ANGLE ≥ 27°	R11
27° ≤ ÁNGULOS - ANGLE ≥ 35°	R12
35° ≤ ÁNGULOS - ANGLE	R13

RESISTENCIA AL DESLIZAMIENTO RD / SLIP RESISTANCE RD	CLASE / RATING
Rd ≤ 15	SRV 1
15 ≤ Rd ≤ 15	SRV 2
35 ≤ Rd ≥ 15	SRV 3
Rd ≥ 45	SRV 4

HUELLA TÉCNICA / TECHNICAL TREAD TILE



29,4x120 cm	HUELLA TÉCNICA		ESQUINA DERECHA		ESQUINA IZQUIERDA	
ASCOT TECA	P1876063_100178670	G171	P1876064_100178680	G185	P1876075_100178684	G185
ASCOT TECA ANTISLIP	P1876058_100178627	G171	P1876065_100178681	G185	P1876076_100178663	G185
ASCOT ROBLE	P1876061_100178660	G171	P1876082_100178657	G185	P1876072_100178674	G185
ASCOT ROBLE ANTISLIP	P1876060_100178652	G171	P1876083_100178678	G185	P1876073_100178655	G185
ASCOT OLIVO	P1876062_100178638	G171	P1876080_100178664	G185	P1876070_100178654	G185
ASCOT OLIVO ANTISLIP	P1876054_100178619	G171	P1876081_100178686	G185	P1876071_100178673	G185
ASCOT ARCE	P1876056_100178646	G171	P1876074_100178656	G185	P1876066_100178672	G185
ASCOT ARCE ANTISLIP	P1876055_100178637	G171	P1876077_100178675	G185	P1876067_100178653	G185
31,6x79,2 cm	HUELLA TÉCNICA		ESQUINA DERECHA		ESQUINA IZQUIERDA	
ASPEN PULIDO	P9210619_100222068	G171	P9210574_100222119	G185	P9210573_100222104	G185
31,6x44,3 cm	HUELLA TÉCNICA		ESQUINA DERECHA		ESQUINA IZQUIERDA	
ARIZONA		G125		G138		G138
31,6x65,9 cm	HUELLA TÉCNICA		ESQUINA DERECHA		ESQUINA IZQUIERDA	
ARIZONA STONE	P8680005_100122038	G130	P8680053_100122825	G150	P8680135_100122873	G150
ARIZONA STONE ANTISLIP	P8680148_100136663	G130	P8680170_100139978	G150	P8680174_100140102	G150
ARIZONA ARENA	P8680007_100122034	G130	P8680052_100122822	G150	P8680134_100122869	G150
ARIZONA ARENA ANTISLIP	P8680166_100137412	G130	P8680172_100139976	G150	P8680168_100140100	G150
ARIZONA CALIZA	P8680001_100121357	G130	P8680000_100121359	G150	P8680142_100122871	G150
ARIZONA CALIZA ANTISLIP	P8680145_100125188	G130	P8680173_100139977	G150	P8680169_1001400101	G150
HUELLA TÉCNICA 31,6x44,3 cm_G125 / HUELLA TÉCNICA ESQ. DER. IZQ 31,6x44,3 cm _ G138						
31,6x59,6 cm	HUELLA TÉCNICA		ESQUINA DERECHA		ESQUINA IZQUIERDA	
ASTON ACERO	P9210058_100122095	G130	P9210125_100122955	G150	P9210127_100122989	G150
31,6x59,6 cm	HUELLA TÉCNICA		ESQUINA DERECHA		ESQUINA IZQUIERDA	
BARI BLANCO	P9210302_100169575	G130	P9210412_100193835	G150	P9210406_100193845	G150
31,6x59,6 cm	HUELLA TÉCNICA		ESQUINA DERECHA		ESQUINA IZQUIERDA	
BLUESTONE SILVER	P9210332_100180342	G130	P9210336_100180332	G150	P9210340_100180358	G150
BLUESTONE ACERO	P9210335_100180330	G130	P9210334_100180350	G150	P9210341_100180333	G150
BLUESTONE TOPO	P9210342_100180310	G130	P9210344_100180304	G150	P9210346_100180311	G150
BLUESTONE BONE	P9210333_100180331	G130	P9210338_100180360	G150	P9210331_100180344	G150
HUELLA TÉCNICA 31,6x80 cm_G153 / HUELLA TÉCNICA ESQ. DER. IZQ 31,6x80 cm _ G181						
31,6x65,9 cm	HUELLA TÉCNICA		ESQUINA DERECHA		ESQUINA IZQUIERDA	
BOSTON STONE	P8680245_100181492	G130	P8680232_100181466	G150	P8680239_100181480	G150
BOSTON STONE ANTISLIP	P8680246_100181504	G130	P8680233_100181472	G150	P8680240_100181473	G150
BOSTON TOPO	P8680247_100181510	G130	P8680234_100181467	G150	P8680242_100181474	G150
BOSTON TOPO ANTISLIP	P8680248_100181485	G130	P8680235_100181449	G150	P8680243_100181481	G150
BOSTON GRAFITO	P8680241_100181491	G130	P8680250_100181489	G150	P8680237_100181468	G150

31,6x65,9 cm	HUELLA TÉCNICA		ESQUINA DERECHA		ESQUINA IZQUIERDA	
BOSTON GRAFITO ANTISLIP	P8680244_100181503	G130	P8680231_100181471	G150	P8680238_100181469	G150
BOSTON BONE	P8680230_100181470	G130	P8680249_100181487	G150	P8680236_100181439	G150
HUELLA TÉCNICA 31,6x59,6 cm_G130 / HUELLA TÉCNICA ESQ. DER. IZQ 31,6x59,6 cm _ G150						
HUELLA TÉCNICA 31,6x80 cm_G153 / HUELLA TÉCNICA ESQ. DER. IZQ 31,6x80 cm _ G181						
31,6x120 cm	HUELLA TÉCNICA		ESQUINA DERECHA		ESQUINA IZQUIERDA	
BOTTEGA ACERO	P8670224_100230225	G180	P8670225_100232103	G187	P8670226_100232089	G187
BOTTEGA ACERO ANTISLIP	P8670240_100238179	G180	P8670277_100243140	G187	P8670280_100243106	G187
BOTTEGA CALIZA	P8670223_100229926	G180	P86702341_100234079	G187	P8670222_100229927	G187
BOTTEGA CALIZA ANTISLIP	P8670228_100233985	G180	P8670281_100243109	G187	P8670279_100243108	G187
BOTTEGA TOPO	P8670229_100234062	G180	P8670230_100234086	G187	P8670233_100234091	G187
BOTTEGA TOPO ANTISLIP	P8670278_100243107	G180	P8670276_100243098	G187	P8670282_100243086	G187
BOTTEGA WHITE	P8670253_100242258	G180	P8670269_100242242	G187	P8670265_100242262	G187
BOTTEGA ANTRACITA	P8670229_100234062	G180	P8670230_100234086	G187	P8670233_100234091	G187
BOTTEGA ANTRACITA ANTISLIP	P8670248_100242290	G180	P8670256_100242283	G187	P8670251_100242255	G187
31,6x80 cm	HUELLA TÉCNICA		ESQUINA DERECHA		ESQUINA IZQUIERDA	
BOTTEGA ACERO	P9210535_100217910	G153	P9210532_100217924	G181	P9210536_100217927	G181
BOTTEGA ACERO ANTISLIP	P9210557_100221965	G153	P9210551_100221942	G181	P9210558_100221968	G181
BOTTEGA CALIZA	P9210564_100221998	G153	P9210552_100221938	G181	P9210559_100221990	G181
BOTTEGA CALIZA ANTISLIP	P9210565_100222043	G153	P9210553_100221774	G181	P9210561_100222000	G181
BOTTEGA TOPO	P9210534_100217871	G153	P9210533_100217874	G181	P9210531_100217920	G181
BOTTEGA TOPO ANTISLIP	P9210697_100221922	G153	P9210555_100221971	G181	P9210563_100222014	G181
BOTTEGA WHITE	P9210697_100242263	G153	P9210702_100242228	G181	P9210700_100242243	G181
BOTTEGA ANTRACITA	P9210698_100242282	G153	P9210699_100242259	G181	P9210701_100242254	G181
BOTTEGA ANTRACITA ANTISLIP	P9210730_100242442	G153	P9210743_100242422	G181	P9210740_100242424	G181
31,6x60,2 cm	HUELLA TÉCNICA		ESQUINA DERECHA		ESQUINA IZQUIERDA	
BOTTEGA		G130		G150		G150
31,6x59,6 cm	HUELLA TÉCNICA		ESQUINA DERECHA		ESQUINA IZQUIERDA	
BOTTEGA ACERO	P9210577_100221729	G130	P9210597_100221924	G150	P9210581_100221966	G150
BOTTEGA ACERO ANTISLIP	P9210589_100221916	G130	P9210588_100221925	G150	P9210575_100221967	G150
BOTTEGA CALIZA	P9210582_100221992	G130	P9210579_100221772	G150	P9210580_100221948	G150
BOTTEGA CALIZA ANTISLIP	P9210595_100222028	G130	P9210613_100221944	G150	P9210590_100221949	G150
BOTTEGA TOPO	P9210592_100221912	G130	P9210586_100221778	G150	P9210605_100222021	G150
BOTTEGA TOPO ANTISLIP	P9210578_100221913	G130	P9210612_100221970	G150	P9210624_100222011	G150
BOTTEGA WHITE	P9210708_100242291	G130	P9210714_100242249	G150	P9210717_100242274	G150
BOTTEGA ANTRACITA	P9210720_100242303	G130	P9210706_100242248	G150	P9210710_100242269	G150
BOTTEGA TOPO ANTISLIP	P9210732_100242441	G130	P9210731_100242432	G150	P9210736_100242423	G150
HUELLA TÉCNICA 31,6x120 cm_G180 / HUELLA TÉCNICA ESQ. DER. IZQ 31,6x120 cm _ G187						
31,6x44,3 cm	HUELLA TÉCNICA		ESQUINA DERECHA		ESQUINA IZQUIERDA	
BOTTEGA		G125		G138		G138
29,4x120 cm	HUELLA TÉCNICA		ESQUINA DERECHA		ESQUINA IZQUIERDA	
BRITANIA TOP	P1876095_100178992	G171	P1876096_100179001	G185	P1876091_100178960	G185
31,6x59,6 cm	HUELLA TÉCNICA		ESQUINA DERECHA		ESQUINA IZQUIERDA	
CALACATA SILVER	P9210292_100162791	G130	P9210421_100193891	G150	P9210407_100193816	G150
CALACATA GOLD	P9210296_100166099	G130	P9210420_100193862	G150	P9210411_100193846	G150

HUELLA TÉCNICA / TECHNICAL TREAD TILE



31,6x79,2 cm	HUELLA TÉCNICA	ESQUINA DERECHA	ESQUINA IZQUIERDA
CALACATA GOLD PULIDO	P9210621_100222105	G171	P9210604_100222123 G185 P9210601_100222069 G185
31,6x44,3 cm	HUELLA TÉCNICA	ESQUINA DERECHA	ESQUINA IZQUIERDA
CARRARA BLANCO BRILLO		G125	G138 G138
31,6x59,6 cm	HUELLA TÉCNICA	ESQUINA DERECHA	ESQUINA IZQUIERDA
CARRARA BLANCO	P9210278_100156983	G130	P9210422_100193884 G150 P9210409_100193834 G150
HUELLA TÉCNICA 31,6x120 cm_G180 / HUELLA TÉCNICA ESQ. DER_IZQ 31,6x120 cm _ G187			
31,6x59,6 cm	HUELLA TÉCNICA	ESQUINA DERECHA	ESQUINA IZQUIERDA
CARRARA BRILLO	P9210291_100162743	G130	P9210363_100190183 G150 P9210364_100190152 G150
31,6x79,2 cm	HUELLA TÉCNICA	ESQUINA DERECHA	ESQUINA IZQUIERDA
CARRARA BLANCO PULIDO	P9210625_100222134	G171	P9210616_100222136 G185 P9210571_100222114 G185
31,6x59,6 cm	HUELLA TÉCNICA	ESQUINA DERECHA	ESQUINA IZQUIERDA
CEILÁN	P9210043_100122112	G130	P9210081_100122960 G150 P9210083_100122994 G150
HUELLA TÉCNICA 31,6x80 cm_G153 / HUELLA TÉCNICA ESQ. DER_IZQ 31,6x80 cm _ G181			
31,6x80 cm	HUELLA TÉCNICA	ESQUINA DERECHA	ESQUINA IZQUIERDA
CEPPO STONE	P9210649_100227256	G153	P9210653_100227291 G181 P9210656_100227287 G181
CEPPO ACERO	P9210640_100227273	G153	P9210648_100227276 G181 P9210645_100227292 G181
CEPPO ANTRACITA	P9210646_100227255	G153	P9210657_100227286 G181 P9210641_100227238 G181
31,6x90 cm	HUELLA TÉCNICA	ESQUINA DERECHA	ESQUINA IZQUIERDA
CHESTER LEÑO	P8660157_100156506	G146	P8660163_100156701 G172 P8660167_100156664 G172
CHESTER ACERO	P8660153_100156502	G146	P8660158_100156663 G172 P8660162_100156702 G172
31,6x65,9 cm	HUELLA TÉCNICA	ESQUINA DERECHA	ESQUINA IZQUIERDA
CHINA ACERO	P8680147_100134319	G130	P8680157_100136738 G150 P8680152_100136744 G150
CHINA ACERO ANTISLIP	P8680160_100136733	G130	P8680161_100136739 G150 P8680154_100136745 G150
31,6x59,6 cm	HUELLA TÉCNICA	ESQUINA DERECHA	ESQUINA IZQUIERDA
DAKOTA SILVER	P9210455_100203873	G130	P9210462_100203865 G150 P9210460_100203859 G150
DAKOTA BONE	P9210456_100203866	G130	P9210457_100203837 G150 P9210458_100203858 G150
29,4x120 cm	HUELLA TÉCNICA	ESQUINA DERECHA	ESQUINA IZQUIERDA
DELAWARE NOGAL	P1876190_100217912	G171	P1876192_100217925 G185 P1876195_100217901 G185
DELAWARE NOGAL ANTISLIP	P1876191_100217875	G171	P1876194_100217893 G185 P1876193_100217881 G185
DELAWARE NATURAL	P1876218_100219167	G171	P1876204_100219221 G185 P1876210_100219197 G185
DELAWARE NATURAL ANTISLIP	P1876219_100219198	G171	P1876201_100219179 G185 P1876211_100219185 G185
DELAWARE ARCE	P1876214_100219212	G171	P1876198_100219210 G185 P1876206_100219223 G185
DELAWARE ARCE ANTISLIP	P1876215_100219213	G171	P1876203_100219195 G185 P1876207_100219184 G185
DELAWARE ACERO	P1876212_100219166	G171	P1876197_100219208 G185 P1876202_100219230 G185
DELAWARE ACERO ANTISLIP	P1876213_100219186	G171	P1876196_100219209 G185 P1876200_100219196 G185
HUELLA TÉCNICA 29,4x180 cm_G193 / HUELLA TÉCNICA ESQ. DER_IZQ 29,4x180 cm _ G196			

31,6x59,6 cm	HUELLA TÉCNICA	ESQUINA DERECHA	ESQUINA IZQUIERDA
DETROIT ANTRACITA	P9210316_100173530	G133	P9210318_100173523 G152 P9210313_100173524 G152
31,6x44,3 cm	HUELLA TÉCNICA	ESQUINA DERECHA	ESQUINA IZQUIERDA
DOVER		G125	G138 G138
31,6x59,6 cm	HUELLA TÉCNICA	ESQUINA DERECHA	ESQUINA IZQUIERDA
DOVER ACERO	P9210263_100156674	G130	P9210255_100156670 G150 P9210264_100156678 G150
DOVER ACERO ANTISLIP	P9210268_100156798	G130	P9210273_100156795 G150 P9210276_100156821 G150
DOVER CALIZA	P9210259_100156676	G130	P9210258_100156672 G150 P9210266_100156637 G150
DOVER CALIZA ANTISLIP	P9210401_100193410	G130	P9210400_100193400 G150 P9210402_100193420 G150
DOVER ARENA	P9210261_100156675	G130	P9210257_100156671 G150 P9210260_100156679 G150
DOVER ARENA ANTISLIP	P9210270_100156799	G130	P9210271_100156796 G150 P9210274_100156822 G150
31,6x59,6 cm	HUELLA TÉCNICA	ESQUINA DERECHA	ESQUINA IZQUIERDA
DOVER TOPO	P9210262_100156677	G130	P9210256_100156673 G150 P9210265_100156638 G150
DOVER TOPO ANTISLIP	P9210269_100156820	G130	P9210275_100156797 G150 P9210272_100156823 G150
HUELLA TÉCNICA 31,6x80 cm_G153 / HUELLA TÉCNICA ESQ. DER_IZQ 31,6x80 cm _ G181			
HUELLA TÉCNICA 31,6x44,3 cm_G125 / HUELLA TÉCNICA ESQ. DER_IZQ 31,6x44,3 cm _ G138			
31,6x59,6 cm	HUELLA TÉCNICA	ESQUINA DERECHA	ESQUINA IZQUIERDA
EGEO BLANCO	P9210286_100161820	G130	P9210287_100161801 G150 P9210285_100161821 G150
HUELLA TÉCNICA 31,6x80 cm_G153 / HUELLA TÉCNICA ESQ. DER_IZQ 31,6x80 cm _ G181			
31,6x120 cm	HUELLA TÉCNICA	ESQUINA DERECHA	ESQUINA IZQUIERDA
EXTREME WHITE	P8670063_100128966	G130	P8670154_100173439 G150 P8670156_100173472 G150
31,6x59,6 cm	HUELLA TÉCNICA	ESQUINA DERECHA	ESQUINA IZQUIERDA
EXTREME WHITE	P9210060_100122103	G130	P9210088_100122966 G150 P9210097_100123000 G150
HUELLA TÉCNICA 31,6x120 cm_G180 / HUELLA TÉCNICA ESQ. DER_IZQ 31,6x120 cm _ G187			
31,6x59,6 cm	HUELLA TÉCNICA	ESQUINA DERECHA	ESQUINA IZQUIERDA
EGEO BLANCO	P9210286_100161820	G130	P9210287_100161801 G150 P9210285_100161821 G150
HUELLA TÉCNICA 31,6x80 cm_G153 / HUELLA TÉCNICA ESQ. DER_IZQ 31,6x80 cm _ G181			
31,6x120 cm	HUELLA TÉCNICA	ESQUINA DERECHA	ESQUINA IZQUIERDA
EXTREME WHITE	P8670063_100128966	G130	P8670154_100173439 G150 P8670156_100173472 G150
31,6x59,6 cm	HUELLA TÉCNICA	ESQUINA DERECHA	ESQUINA IZQUIERDA
EXTREME WHITE	P9210060_100122103	G130	P9210088_100122966 G150 P9210097_100123000 G150
HUELLA TÉCNICA 31,6x120 cm_G180 / HUELLA TÉCNICA ESQ. DER_IZQ 31,6x120 cm _ G187			
31,6x90 cm	HUELLA TÉCNICA	ESQUINA DERECHA	ESQUINA IZQUIERDA
FOREST NATURAL	P8660245_100227360	G146	P8660215_100227309 G172 P8660226_100227319 G172
FOREST NATURAL ANTISLIP	P8660213_100227329	G146	P8660225_100227334 G172 P8660244_100227350 G172
FOREST ARCE	P8660214_100227342	G146	P8660222_100227341 G172 P8660241_100227325 G172
FOREST ARCE ANTISLIP	P8660223_100227327	G146	P8660219_100227318 G172 P8660218_100227326 G172
FOREST ACERO	P8660229_100227333	G146	P8660220_100227323 G172 P8660234_100227306 G172
FOREST ACERO ANTISLIP	P8660233_100227297	G146	P8660221_100227317 G172 P8660242_100227340 G172
FOREST FRESNO	P8660239_100227299	G146	P8660217_100227308 G172 P8660232_100227307 G172
FOREST FRESNO ANTISLIP	P8660230_100227328	G146	P8660240_100227298 G172 P8660235_100227343 G172
FOREST COGNAC	P8660264_100238375	G146	P8660003_100121683 G172 P8660252_100238373 G172
FOREST COGNAC ANTISLIP	P8660263_100238398	G146	P8660250_100238258 G172 P8660253_100238401 G172
FOREST COLONIAL	P8660265_100238259	G146	P8660261_100238396 G172 P8660256_100238384 G172
FOREST COLONIAL ANTISLIP	P8660254_100238393	G146	P8660257_100238397 G172 P8660260_100238374 G172

HUELLA TÉCNICA / TECHNICAL TREAD TILE



31,6x90 cm	HUELLA TÉCNICA	ESQUINA DERECHA	ESQUINA IZQUIERDA
FOREST MAPLE	P8660255_100238394	G146	P8660262_100238402
FOREST MAPLE ANTISLIP	P8660251_100238383	G146	P8660258_100238386
31,6x59,6 cm	HUELLA TÉCNICA	ESQUINA DERECHA	ESQUINA IZQUIERDA
HARLEM CALIZA	P9210223_100148482	G130	P9210218_100148452
HARLEM ACERO	P9210221_100148481	G130	P9210231_100148451
HARLEM SILVER	P9210225_100148483	G130	P9210216_100148453
HUELLA TÉCNICA 31,6x120 cm_G180 / HUELLA TÉCNICA ESQ. DER_IQZ 31,6x80 cm_G181			
HUELLA TÉCNICA 31,6x80 cm_G153 / HUELLA TÉCNICA ESQ. DER_IQZ 31,6x80 cm_G181			
31,6x65,9 cm	HUELLA TÉCNICA	ESQUINA DERECHA	ESQUINA IZQUIERDA
GLASGOW SILVER	P8680034_100122106	G133	P8680073_100122835
31,6x90 cm	HUELLA TÉCNICA	ESQUINA DERECHA	ESQUINA IZQUIERDA
LITTLE OXFORD NATURAL (Oxford Natural)	P8660089_100136280	G146	P8660096_100136272
29,4x120 cm	HUELLA TÉCNICA	ESQUINA DERECHA	ESQUINA IZQUIERDA
MANHATTAN NATURAL	P1876122_100190906	G171	P1876125_100190940
MANHATTAN NATURAL ANTISLIP	P1876123_100190934	G171	P1876124_100190941
MANHATTAN COLONIAL	P1876130_100191061	G171	P1876127_100191038
MANHATTAN COLONIAL ANTISLIP	P1876132_100191071	G171	P1876129_100191026
MANHATTAN COGNAC	P1876149_100191335	G171	P1876141_100191269
MANHATTAN COGNAC ANTISLIP	P1876151_100191360	G171	P1876142_100191294
MANHATTAN MAPLE	P1876150_100191351	G171	P1876144_100191309
MANHATTAN MAPLE ANTISLIP	P1876152_100191336	G171	P1876148_100191299
HUELLA TÉCNICA 29,4x180 cm_G193 / HUELLA TÉCNICA ESQ. DER_IQZ 29,4x180 cm_G196			
31,6x59,6 cm	HUELLA TÉCNICA	ESQUINA DERECHA	ESQUINA IZQUIERDA
MARMÍ BLANCO	P9210303_100169714	G130	P9210424_100193892
31,6x59,6 cm	HUELLA TÉCNICA	ESQUINA DERECHA	ESQUINA IZQUIERDA
MÁRMOL NILO	P9210418_100193861	G130	P9210423_100193893
HUELLA TÉCNICA 31,6x44,6 cm_G125 / HUELLA TÉCNICA ESQ. DER_IQZ 31,6x44,6 cm_G138			
31,6x100 cm	HUELLA TÉCNICA	ESQUINA DERECHA	ESQUINA IZQUIERDA
MATT WHITE		G164	
31,6x59,6 cm	HUELLA TÉCNICA	ESQUINA DERECHA	ESQUINA IZQUIERDA
MATT WHITE	P9210726_100242330	G130	P9210729_100242305
31,6x60,2 cm	HUELLA TÉCNICA	ESQUINA DERECHA	ESQUINA IZQUIERDA
MEAUX		G130	
29,4x120 cm	HUELLA TÉCNICA	ESQUINA DERECHA	ESQUINA IZQUIERDA
MELBOURNE ARCE	P18762351_100227421	G171	P1876232_100227368
MELBOURNE GREY	P1876231_100227401	G171	P1876230_100227395
31,6x59,6 cm	HUELLA TÉCNICA	ESQUINA DERECHA	ESQUINA IZQUIERDA
MÉXICO STONE	P9210652_100227281	G130	P9210642_100227249
MÉXICO SAND	P9210655_100227254	G130	P9210647_100227290
MÉXICO CALIZA	P9210651_100227280	G130	P9210654_100227274
31,6x44,3 cm	HUELLA TÉCNICA	ESQUINA DERECHA	ESQUINA IZQUIERDA
MICROCEMENTO BLANCO	P9210054_100122113	G130	P9210112_100122977
HUELLA TÉCNICA 31,6x44,3 cm_G125 / HUELLA TÉCNICA ESQ. DER_IQZ 31,6x44,3 cm_G138			

31,6x58,6 cm	HUELLA TÉCNICA	ESQUINA DERECHA	ESQUINA IZQUIERDA
MILANO TOPO PULIDO	P9210629_100222107	G140	P9210585_100222147
MILANO GRAFITO PULIDO	P9210583_100222116	G140	P9210617_100222137
31,6x120 cm	HUELLA TÉCNICA	ESQUINA DERECHA	ESQUINA IZQUIERDA
MOY MOKA	P8660008_100121848	G146	P8660049_100123032
31,6x120 cm	HUELLA TÉCNICA	ESQUINA DERECHA	ESQUINA IZQUIERDA
NANTES ACERO	P8670254_100242272	G180	P8670264_100242252
NANTES ARENA	P8670254_100242280	G180	P8670262_100242238
NANTES CALIZA	P86702581_100242256	G180	P8670273_100242217
31,6x59,6 cm	HUELLA TÉCNICA	ESQUINA DERECHA	ESQUINA IZQUIERDA
NANTES ACERO	P9210723_100242276	G130	P9210719_100242310
NANTES ARENA	P9210718_100242296	G130	P9210722_100242294
NANTES CALIZA	P9210725_100242277	G130	P9210712_100242311
29,4x180 cm	HUELLA TÉCNICA	ESQUINA DERECHA	ESQUINA IZQUIERDA
NOBU ARCE	P1680092_100242297	G193	P1680091_100242295
NOBU ARCE ANTISLIP	P1680089_100242331	G193	P1680090_100242312
NOBU NATURAL	P1680098_100243345	G193	P1680095_100243317
NOBU NATURAL ANTISLIP	P1680100_100243346	G193	P1680096_100243306
NOBU ROBLE	P1680086_100242298	G193	P1680088_100242306
NOBU ROBLE ANTISLIP	P1680087_100242323	G193	P1680083_100242285
31,6x59,6 cm	HUELLA TÉCNICA	ESQUINA DERECHA	ESQUINA IZQUIERDA
OLIMPO MARFIL	P9210356_100185671	G130	P9210425_100193857
19,3x120 cm	HUELLA TÉCNICA	ESQUINA DERECHA	ESQUINA IZQUIERDA
ORLEANS GREY	P18762531_100242961	G171	P18762561_100242933
ORLEANS GREY ANTISLIP	P18762741_100242975	G171	P18762781_100242899
ORLEANS ROBLE	P18762581_100242976	G171	P18762611_100242970
ORLEANS ROBLE ANTISLIP	P18762681_100137412	G171	P18762751_100242967
ORLEANS NUT	P18762551_100242951	G171	P18762651_100242955
ORLEANS NUT ANTISLIP	P18762721_100242984	G171	P18762691_100242985
ORLEANS ARCE	P18762621_100242960	G171	P18762591_100242931
ORLEANS ARCE ANTISLIP	P18762731_100242937	G171	P18762761_100242936
ORLEANS NATURAL	P18762521_100242932	G171	P18762601_100242963
ORLEANS NATURAL ANTISLIP	P18762801_100242938	G171	P18762711_100242990
31,6x90 cm	HUELLA TÉCNICA	ESQUINA DERECHA	ESQUINA IZQUIERDA
OXFORD ANTRACITA	P8660012_100122058	G146	P8660069_100123035
OXFORD ANTRACITA ANTISLIP	P8660013_100122059	G146	P8660080_100123036
OXFORD SILVER	P8660015_100122063	G146	P8660065_100123040
OXFORD SILVER ANTISLIP	P8660018_100122064	G146	P8660070_100123041
OXFORD ACERO	P8660011_100122057	G146	P8660073_100123033
OXFORD ACERO ANTISLIP	P8660007_100121849	G146	P8660079_100123034
OXFORD BLANCO	P8660014_100122060	G146	P8660032_100122193
OXFORD BLANCO ANTISLIP	P8660016_100122061	G146	P8660077_100123037
OXFORD CASTAÑO	P8660019_100122062	G146	P8660064_100123028
OXFORD CASTAÑO ANTISLIP	P8660000_100121360	G146	P8660076_100123039
OXFORD COGNAC	P8660002_100121685	G146	P8660003_100121683

HUELLA TÉCNICA / TECHNICAL TREAD TILE



31,6x90 cm	HUELLA TÉCNICA	ESQUINA DERECHA	ESQUINA IZQUIERDA
OXFORD COGNAC ANTISLIP	P8660006_100121834	G146	P8660004_100121832
OXFORD NATURAL	P8660089_100136280	G146	P8660096_100136272
OXFORD NATURAL ANTISLIP	P8660094_100136281	G146	P8660091_100136273
31,6x44,3 cm	HUELLA TÉCNICA	ESQUINA DERECHA	ESQUINA IZQUIERDA
PARK		G125	G138
31,6x59,6 cm	HUELLA TÉCNICA	ESQUINA DERECHA	ESQUINA IZQUIERDA
PARK SILVER	P9210224_100148480	G130	P9210229_100148407
PARK ACERO	P9210222_100148458	G130	P9210230_100148405
PARK BLACK	P9210226_100148459	G130	P9210227_100148406
HUELLA TÉCNICA 31,6x44,3 cm_G125 / HUELLA TÉCNICA ESQ. DER. IZQ 31,6x44,3 cm_G138			
31,6x120 cm	HUELLA TÉCNICA	ESQUINA DERECHA	ESQUINA IZQUIERDA
PRADA ACERO	P86702661_100242281	G180	P86702591_100242260
PRADA CALIZA	P86702571_100242257	G180	P86702681_100242253
PRADA GREY	P86702501_100242247	G180	P86702671_100242244
31,6x100 cm	HUELLA TÉCNICA	ESQUINA DERECHA	ESQUINA IZQUIERDA
PRADA			
31,6x59,6 cm	HUELLA TÉCNICA	ESQUINA DERECHA	ESQUINA IZQUIERDA
PRADA ACERO	P92107281_100242313	G130	P92107071_100242268
PRADA CALIZA	P92107091_100242287	G130	P92107161_100242307
PRADA GREY	P92107131_100242314	G130	P92107051_100242307
31,6x59,6 cm	HUELLA TÉCNICA	ESQUINA DERECHA	ESQUINA IZQUIERDA
PERSIA	P9210434_100193853	G130	P9210440_100242273
31,6x65,9 cm	HUELLA TÉCNICA	ESQUINA DERECHA	ESQUINA IZQUIERDA
PIETRA BLUE SILVER ANTISLIP	P8680278_100203862	G130	P8680271_100203835
PIETRA BLUE STONE ANTISLIP	P8680277_100203852	G130	P8680272_100203860
31,6x120 cm	HUELLA TÉCNICA	ESQUINA DERECHA	ESQUINA IZQUIERDA
RIVER ANTRACITA	P8670215_100227440	G180	P8670208_100227359
RIVER ANTRACITA ANTISLIP	P8670205_100227432	G180	P8670221_100227369
RIVER STONE	P8670207_100227434	G180	P8670212_100227379
RIVER STONE ANTISLIP	P8670220_100227435	G180	P8670214_100227413
RIVER SILVER	P8670206_100227433	G180	P8670218_100227445
RIVER SILVER ANTISLIP	P8670217_100227422	G180	P8670213_100227420
31,6x65,9 cm	HUELLA TÉCNICA	ESQUINA DERECHA	ESQUINA IZQUIERDA
ROCK GRAFITO	P9210591_100222024	G153	P9210584_100221973
31,6x44,3 cm	HUELLA TÉCNICA	ESQUINA DERECHA	ESQUINA IZQUIERDA
RÓDANO		G125	G138
31,6x59,6 cm	HUELLA TÉCNICA	ESQUINA DERECHA	ESQUINA IZQUIERDA
RÓDANO ACERO	P9210134_100123907	G130	P9210199_100140956
RÓDANO ACERO ANTISLIP	P9210234_100148524	G130	P9210232_100148522
RÓDANO SILVER	P9210180_100138071	G130	P9210179_100138029
RÓDANO SILVER ANTISLIP	P9210242_100149822	G130	P9210238_100149618
RÓDANO TAUPE	P9210186_100140947	G130	P9210200_100140958
RÓDANO TAUPE ANTISLIP	P9210241_100149823	G130	P9210240_100149619

31,6x59,6 cm	HUELLA TÉCNICA	ESQUINA DERECHA	ESQUINA IZQUIERDA
RÓDANO CALIZA	P9210142_100130107	G130	P9210202_100140957
HUELLA TÉCNICA 31,6x80 cm_G153 / HUELLA TÉCNICA ESQ. DER. IZQ 31,6x80 cm_G181			
HUELLA TÉCNICA 31,6x44,3 cm_G125 / HUELLA TÉCNICA ESQ. DER. IZQ 31,6x44,3 cm_G138			
31,6x59,6 cm	HUELLA TÉCNICA	ESQUINA DERECHA	ESQUINA IZQUIERDA
SAFARI ARENA	P9210311_100173541	G130	P9210312_100173517
SAFARI CALIZA	P9210317_100173561	G130	P9210319_100173508
31,6x65,9 cm	HUELLA TÉCNICA	ESQUINA DERECHA	ESQUINA IZQUIERDA
SAMOA ANTRACITA	P8680192_100148419	G130	P8680201_100148425
SAMOA ANTRACITA ANTISLIP	P8680195_100148421	G130	P8680194_100148408
31,6x58,6 cm	HUELLA TÉCNICA	ESQUINA DERECHA	ESQUINA IZQUIERDA
SENA ACERO PILIDO	P9210568_100222143	G140	P9210603_100222102
SENA CALIZA PILIDO	P9210567_100222132	G140	P9210569_100222092
31,6x80 cm	HUELLA TÉCNICA	ESQUINA DERECHA	ESQUINA IZQUIERDA
SOHO BONE	P9210394_100191388	G153	P9210389_100191349
SOHO BONE ANTISLIP	P9210450_100203864	G153	P9210453_100203857
SOHO ACERO	P9210381_100191372	G153	P9210372_100191316
SOHO ACERO ANTISLIP	P9210450_100203864	G153	P9210474_100203953
SOHO SILVER	P9210395_100191400	G153	P9210388_100191338
SOHO SILVER ANTISLIP	P9210470_100203914	G153	P9210475_100203955
SOHO TAUPE	P9210366_100191378	G153	P9210383_100191329
SOHO TAUPE ANTISLIP	P9210452_100203872	G153	P9210476_100203936
HUELLA TÉCNICA 31,6x59,6 cm_G130 / HUELLA TÉCNICA ESQ. DER. IZQ 31,6x59,6 cm_G150			
31,6x90 cm	HUELLA TÉCNICA	ESQUINA DERECHA	ESQUINA IZQUIERDA
TEIDE STONE	P8660243_100227315	G146	P8660231_100227332
TEIDE STONE ANTISLIP	P8660227_100227316	G146	P8660236_100227295
31,6x59,6 cm	HUELLA TÉCNICA	ESQUINA DERECHA	ESQUINA IZQUIERDA
THASSOS	P9210675_100228965	G130	P9210673_100228990
31,6x79,2 cm	HUELLA TÉCNICA	ESQUINA DERECHA	ESQUINA IZQUIERDA
THASSOS PULIDO	P9210628_100222122	G171	P9210623_100222094
31,6x59,6 cm	HUELLA TÉCNICA	ESQUINA DERECHA	ESQUINA IZQUIERDA
TOSCANA CALIZA	P9210414_100193826	G130	P9210390_100191370
TOSCANA BONE	P9210419_100193839	G130	P9210392_100191339
TOSCANA STONE	P9210415_100193850	G130	P9210391_100191363
31,6x58,6 cm	HUELLA TÉCNICA	ESQUINA DERECHA	ESQUINA IZQUIERDA
TRAVERTINO MEDICI	P9210430_100193860	G130	P9210441_100193824
31,6x59,6 cm	HUELLA TÉCNICA	ESQUINA DERECHA	ESQUINA IZQUIERDA
VENEZIA MARFIL	P9210429_100193872	G130	P9210426_100193815
VENEZIA TOPO	P9210431_100193854	G130	P9210436_100193825

GRUPOS DE PRECIOS PARA FACHADAS / FACADE PRICE GROUP

MATERIAL FACHADA	GRUPO VENTA
43,5 x 65,9 rn4	G-415
43,5 x 65,9 ml	G-435
43,5 x 65,9 ml+rn4	G-446
59,6 x 59,6 rn4	G-420
59,6 x 59,6 ml	G-440
59,6 x 59,6 ml+rn4	G-455
59,6 x 120 rn4	G-462
59,6 x 120 rn6	G-467
59,6 x 120 ml / 80x80 ml	G-479
59,6 x 120 ml+rn4 ver	G-484
59,6 x 120 ml+rn6 hor	G-488

MATERIAL FACHADA	GRUPO VENTA
45 x 90 rn4	G-432
45 x 90 ml	G-458
45 x 90 ml+rn4	G-473
19,3 x 120 rn4 / 19,3 x 120 ml	G-483
19,3 x 120 rn6	G-490
19,3 x 120 ml+rn6	G-494



PORCELANOSA S.A.

Carretera Nacional 340, km 56,2 - 12540 Vila-real, Castellón, España

Teléfono_ +34 964 507 100

Fax Nacional_ 964 507 106

Fax internacional_ +34 964 507 121

Apartado de correos 131.

2019 - CATÁLOGO P2 - V1 - 01/19

PORCELANOSA se reserva el derecho de modificar y/o suprimir ciertos modelos expuestos en este catálogo sin previo aviso. Los colores de las piezas pueden presentar ligeras diferencias respecto a los originales. Los ambientes que se muestran en este catálogo son sugerencias decorativas de carácter publicitario debiéndose utilizar en la instalación real las instrucciones de colocación editadas por PORCELANOSA.

© 2018 PORCELANOSA S.A.

El contenido de este catálogo está protegido por la Ley de Propiedad Intelectual, Real Decreto Legislativo 1/1996. Cualquier reproducción del mismo, en parte o en su totalidad, sin autorización expresa de PORCELANOSA puede ser sancionada conforme el Código Penal.

2019 - CATALOGUE P2 - V1 - 01/19

PORCELANOSA reserves the right to amend and/or eliminate certain models featured shown in this catalogue without prior warning. The colours of the tiles may differ slightly from the originals. The displays shown in this catalogue are design proposals for advertising purposes. When the material is used in real situations, the installation instructions published by PORCELANOSA should be followed.

© 2018 PORCELANOSA S.A.

The contents of this catalogue are protected by virtue of the Spanish Intellectual Property Act, Royal Legislative Decree 1/1996. The partial or total reproduction of this catalogue, without the express authorisation of PORCELANOSA is punishable under the Spanish Criminal Code.

