

PAVIMENTOS 2018
FLOOR TILES

PORCELANOSA

PORCELANOSA

COLECCIÓN PAVIMENTOS 2018

PORCELANOSA Grupo es un referente en la fabricación de pavimentos cerámicos, tanto por sus avanzadas técnicas de producción como por la calidad y versatilidad de sus diseños. Abanderada en el dictado de las nuevas tendencias, sus colecciones cerámicas ponen de manifiesto una inspiración profunda en los materiales naturales, sin renunciar a las propiedades y características intrínsecas de la cerámica.

Colecciones que reproducen la textura del cemento, más versátiles y fáciles de instalar que los pavimentos continuos, que además incluyen series con un alto valor ecológico por su elevada concentración en materiales reciclados.

Su extensa oferta de piedras cerámicas contempla la amplia diversidad que podemos encontrar en nuestro entorno: granitos, calizas, cuarcitas, basaltos..., con especial atención a las pizarras cerámicas que emulan fielmente la riqueza y variedad tonal de estas rocas metamórficas; y las refinadas reproducciones de selectos mármoles que impregnan de elegante distinción cada ambiente.

Los ligeros reflejos de las superficies de la colección Metallic recuerdan una estética industrial reinterpretada en clave cerámica, mientras las piezas monocolor presentan superficies y texturas originales únicas con tonos sobrios en uniformidad cromática.

La seguridad de uso en pavimentos exteriores y ambientes interiores en zonas húmedas debe contemplar requisitos específicos de resistencia al deslizamiento, para adecuarse a las normas o leyes en cada situación y país.



PORCELANOSA Group is a leading reference in the ceramic floor sector, both for its advanced production techniques and the quality and versatility of its designs. With a markedly trendsetting approach, its ceramic tile collections reveal an inspiration firmly grounded in natural materials, without relinquishing the intrinsic properties and characteristics of ceramic tiles.

Collections that reproduce the texture of cement, which are more versatile and easier to install than continuous flooring, also including eco-friendly ranges thanks to their high concentration of recycled materials.

Its extensive range of stone effect tiles includes the whole range of materials we find in our surroundings, such as granite, sandstone, basalt and quartzites, with a special focus on slate-effect tiles that faithfully reproduce all of the tonal depth and variety of these metamorphic rocks, and refined reproductions of select marbles, that bring an air of sophisticated elegance to any setting.

The highlights seen on the surfaces of the Metallic collection are reminiscent of an industrial look reinterpreted in tiles, while the single colour tiles offer unique, original surfaces and textures in muted, uniform shades.

For flooring outdoors or in indoor wet areas to provide a safe grip, certain slip resistance criteria must be met in accordance with the standards or legislation in force in each particular country or governing each specific situation.



PRODUCTO PARA EL DESARROLLO SOSTENIBLE

PORCELANOSA Integra los objetivos estratégicos en sus sistemas de gestión y producción de forma transversal, de manera que la implementación de procesos respetuosos con el medio ambiente no se limita a acciones puntuales, sino que forma parte de su “know-how” en su conjunto. Ir más allá de las exigencias concretas de la legislación vigente en cada momento para la reducción del impacto de la actividad industrial sobre el entorno natural es, además, una de las actitudes firmemente asentadas.

Por su parte, los procesos de diseño, fabricación, distribución y comercialización de pavimentos y revestimientos cerámicos disponen de la certificación medioambiental ISO 14001 desde 2004.

Como consecuencia, el cien por cien de los residuos procedentes de las baldosas cerámicas fabricadas que se generan en los rechazos realizados por el control de calidad se reincorpora al proceso de fabricación.

Así mismo, PORCELANOSA ha desarrollado su serie STON-KER® Ecologic cuyo contenido en material reciclado pre-consumer es superior al 95% en masa, consiguiendo así mismo, el reconocimiento al esfuerzo realizado por minimizar el impacto ambiental con el etiquetado ecológico de la Unión Europea (ECOLABEL) para las baldosas de la serie STON-KER® (autorización nºES-V/21/002).

Además todos los modelos fabricados por PORCELANOSA, poseen etiqueta ecológica del tipo III en forma de declaración ambiental de producto (DAPc) conforme a las normas ISO 14025 y UNE EN 15804.

PRODUCTS FOR SUSTAINABLE DEVELOPMENT

PORCELANOSA integrate the strategic objectives in their management and production systems in a transverse manner, so that the implementation of processes that are respectful towards the environment are not limited to specific actions, but instead from a part of its know-how as a whole. Going beyond the specific requirements of current legislation for reducing the impact of industrial activity on the environment is also one their most firmly rooted attitudes.

In turn, the processes involved in the design, manufacture, distribution and commercialisation of ceramic wall and floor tiles have had ISO 14001 environmental certification since 2004.

As a result, all of the residues from the manufacturing of ceramic tiles as well as elements rejected by quality control are reincorporated into the manufacturing process.

PORCELANOSA has also developed its STON-KER® Ecologic series, with a content of more than 95% pre-consumer recycled material, obtaining the European Union ecolabel for the tiles from the STON-KER® series (authorisation nº ES-V/21/002) in recognition for the efforts made to reduce its environmental impact.

Also, all the items manufactured by PORCELANOSA, has an ecolabel of type III as environmental product declaration (DAPc) according to the standards ISO 14025 e ISO 21930.



Premium
COLLECTION
PORCELANOSA

CONCRETE SERIES

BOTTEGA 60 • DOVER 78 • HARLEM 102 • RODANO 108 • SOHO 70

STONE SERIES

BLUESTONE 140 • CEILÁN 160 • PIETRA BLUE 136 • RIVER 132 • ROCK 130

MARBLE SERIES

EGEO 184

PAR-KER SERIES

ASCOT 30 • BRITANIA 38 • CHELSEA 22 • CHESTER 26 • DELAWARE 11 • LITTLE OXFORD 42 • MANHATTAN 17 • MOY 40 • OXFORD 34

Atelier
Collection

BOLONIA 50 • HERITAGE 54 • TORINO 52 • VIENA 46

CONCRETE SERIES

ANTIQUE 98 • ASTON 118 • BARCELONA 88 • BOTTEGA 64 • DAKOTA 68 • DECO HARLEM 106 • DOVER 82 • DOVER ANTIQUE 86
HARLEM 104 • MARBELLA 66 • MICROCEMENTO 120 • PARK 92 • RODANO 112 • SENA 116 • TOSCANA 74

METALLIC SERIES

DETROIT 124 • GLASGOW 126

STONE SERIES

ARIZONA 156 • BALI 164 • BLUESTONE 144 • BOSTON 148 • CEILÁN 162 • CHINA 155 • DECO BLUESTONE 146
NATAL 163 • PIETRA BLUE 138 • RIVER 134 • SAMOA 152

MARBLE SERIES

BARI 188 • CALCATA 190 • CARRARA BRILLO 194 • CARRARA NATURAL 198 • EGEO 187 • MÁRMOL NILO 212 MILANO 180
• OLIMPO 208 • PERSIA 200 • RECIFE 210 • THASSOS PULIDO 182 • TRAVERTINO MEDICI 202 • VENEZIA 204

JAPAN 217 • SAFARI 214



PAR-KER.

PAR-KER, EL PARQUET CERÁMICO DE PORCELANOSA ES EL PRODUCTO MÁS ECOLÓGICO YA QUE CONTRIBUYE A PRESERVAR NUESTROS BOSQUES Y CONTRIBUYE A MANTENER EL DETERIORADO EQUILIBRIO MEDIOAMBIENTAL EN LA TIERRA DEL SIGLO XXI.

SOPORTA SIN ALTERACIONES LA RADIACIÓN SOLAR, EL USO, Y EL PASO DEL TIEMPO, REINVENTANDO LA BELLEZA DE LA MADERA.

ES IGNIFUGO Y, ADICIONAMENTE, RESISTE LA ACCIÓN DEL FUEGO SIN PROPAGARLO. SU SUPERFICIE, CON POSIBILIDAD DE ACABADO ANTIDESLIZANTE, LO CONVIERTE ADEMÁS EN UN MATERIAL ÓPTIMO PARA LA UTILIZACIÓN EN ZONAS HÚMEDAS Y EXTERIORES.

REPELE EL AGUA Y MANTIENE EN SU PRESENCIA TANTO LA ESTRUCTURA FORMAL DE LAS PIEZAS, COMO EL ASPECTO Y CAPACIDAD DE RESISTENCIA.

PAR-KER, THE CERAMIC PARQUET BY PORCELANOSA, STANDS OUT FOR ITS ECO-FRIENDLY QUALITIES, SINCE IT CONTRIBUTES TOWARD THE CONSERVATION OF OUR WOODLANDS AND THE RESTORATION OF THE ENVIRONMENTAL BALANCE OF OUR 21ST CENTURY PLANET.

NOT ONLY CAN IT WITHSTAND SOLAR RAYS, WEAR AND TEAR AND THE PASSING OF TIME, BUT IT ALSO EVOKES ALL THE BEAUTY OF REAL WOOD.

PAR-KER IS MADE OF A FIRE RESISTANT MATERIAL. AVAILABLE IN A NON-SLIP VERSION, THIS ALSO MAKES IT THE PERFECT CHOICE FOR USE IN WET OR OUTDOOR AREAS.

PAR-KER REPELS WATER. ITS STRUCTURE, VISUAL APPEAL AND RESISTANCE ARE UNAFFECTED BY MOISTURE.

PAR-KER SERIES

ASCOT 30 • BRITANIA 38 • CHELSEA 22 • CHESTER 26 • DELAWARE 11 •
LITTLE OXFORD 42 • MANHATTAN 17 • MOY 40 • OXFORD 34

Atelier
collection

BOLONIA 50 • HERITAGE 54 • TORINO 52 • VIENA 46

DELAWARE

ARCE 29,4x180 & 19,3x180 cm

PAR-KER.



DELAWARE ARCE 29,4x180 & 19,3x180 cm



DELAWARE

GRES PORCELLANATO RECTIFICADO · RECTIFIED PORCELLANATO TILE | COLOR MASA · COLOURED BISCUIT



DELAWARE NOGAL P-R

29,4x180x1,2 cm | 11¹/₂"x71"x 1/2"
19,3x180x1,2 cm | 7⁵/₈"x71"x 1/2"
29,4x120x1,1 cm | 11¹/₂"x47¹/₂"x 3/8"
19,3x120x1,1 cm | 7⁵/₈"x47¹/₂"x 3/8"

P1680052 · 100214616 | G386
P1670035 · 100214599 | G386
P1876185 · 100214569 | G384
P1880341 · 100214655 | G384

COLORSTUK RAPID N TABACO B22502002_100004295

DELAWARE NOGAL ANTISLIP P-R

19,3x180x1,2 cm | 7⁵/₈"x71"x 1/2" P1670034 · 100214625 | G386



DELAWARE NATURAL P-R

29,4x180x1,2 cm | 11¹/₂"x71"x 1/2"
19,3x180x1,2 cm | 7⁵/₈"x71"x 1/2"
29,4x120x1,1 cm | 11¹/₂"x47¹/₂"x 3/8"
19,3x120x1,1 cm | 7⁵/₈"x47¹/₂"x 3/8"

P1680054 · 100214666 | G386
P1670042 · 100214732 | G386
P1876187 · 100214715 | G384
P1880345 · 100214776 | G384

COLORSTUK RAPID N TABACO B22502002_100004295

DELAWARE NATURAL ANTISLIP P-R

19,3x180x1,2 cm | 7⁵/₈"x71"x 1/2" P1670043 · 100214721 | G386



DELAWARE

GRES PORCELLANATO RECTIFICADO · RECTIFIED PORCELLANATO TILE | COLOR MASA · COLOURED BISCUIT



DELAWARE ARCE P-R

29,4x180x1,2 cm | 11¹/₂"x71"x 1/2"
19,3x180x1,2 cm | 7⁵/₈"x71"x 1/2"
29,4x120x1,1 cm | 11¹/₂"x47¹/₂"x 3/8"
19,3x120x1,1 cm | 7⁵/₈"x47¹/₂"x 3/8"

P1680053 · 100214699 | G386
P1670036 · 100214698 | G386
P1876188 · 100214720 | G384
P1880344 · 100214805 | G384

COLORSTUK RAPID N TABACO B22502002_100004295

DELAWARE ARCE ANTISLIP P-R

19,3x180x1,2 cm | 7⁵/₈"x71"x 1/2" P1670040 · 100214688 | G386



DELAWARE ACERO P-R

29,4x180x1,2 cm | 11¹/₂"x71"x 1/2"
19,3x180x1,2 cm | 7⁵/₈"x71"x 1/2"
29,4x120x1,1 cm | 11¹/₂"x47¹/₂"x 3/8"
19,3x120x1,1 cm | 7⁵/₈"x47¹/₂"x 3/8"

P1680055 · 100214823 | G386
P1670041 · 100214787 | G386
P1876189 · 100214797 | G384
P1880342 · 100214775 | G384

COLORSTUK RAPID N CEMENTO B22502004_100004297

DELAWARE ACERO ANTISLIP P-R

19,3x180x1,2 cm | 7⁵/₈"x71"x 1/2" P1670037 · 100214697 | G386



DELAWARE

GRES PORCELLANATO RECTIFICADO · RECTIFIED PORCELLANATO TILE | COLOR MASA · COLOURED BISCUIT



DELAWARE FRESNO P-R

29,4x180x1,2 cm | 11¹/₂"x71"x 1/2"
 19,3x180x1,2 cm | 7⁵/₈"x71"x 1/2"
 29,4x120x1,1 cm | 11¹/₂"x47¹/₂"x 3/8"
 19,3x120x1,1 cm | 7⁵/₈"x47¹/₂"x 3/8"

P1680056 · 100214731 | G386

P1670039 · 100214712 | G386

P1876186 · 100214713 | G384

P1880343 · 100214821 | G384

COLORSTUK RAPID N MANHATTAN B22502002_100004295

DELAWARE FRESNO ANTISLIP P-R

19,3x180x1,2 cm | 7⁵/₈"x71"x 1/2" P16700381 · 100214714 | G386



INFORMACIÓN TÉCNICA · TECHNICAL INFORMATIONS

ZÓCALO PRO-SKIRTING _ 10 x 180 cm

PRO-SKIRTING DELAWARE NOGAL
 PRO-SKIRTING DELAWARE NATURAL
 PRO-SKIRTING DELAWARE ARCE

B7999977 · 100222027
 B79999076 · 100222010
 B79999074 · 100221950

PRO-SKIRTING DELAWARE ACERO
 PRO-SKIRTING DELAWARE FRESNO

B79999073 · 100221931
 B79999075 · 100221919

- ADHESIVO RECOMENDADO · RECOMMENDED ADHESIVE _ one-flex premium
- ADHESIVO RECOMENDADO HUELLA TÉCNICA · RECOMMENDED ADHESIVE TECHNICAL TREAD TILE _ one-flex premium /maxifluid
- VARACIÓN DE COLOR · COLOUR VARIATION _ Moderado · Moderate [V3]
- INTENSIDAD DE TRÁNSITO PEATONAL · INTENSITY OF PEDESTRIAN TRAFFIC _ Medio · Medium.
- HUELLA TÉCNICA · TECHNICAL TREAD TILE _ Ver página 224/225 · See page 224/225.



DELAWARE NATURAL 29,4x180 & 19,3x180 cm

MANHATTAN

COLONIAL 29,4x180 & 19,3x180 cm

PAR-KER®

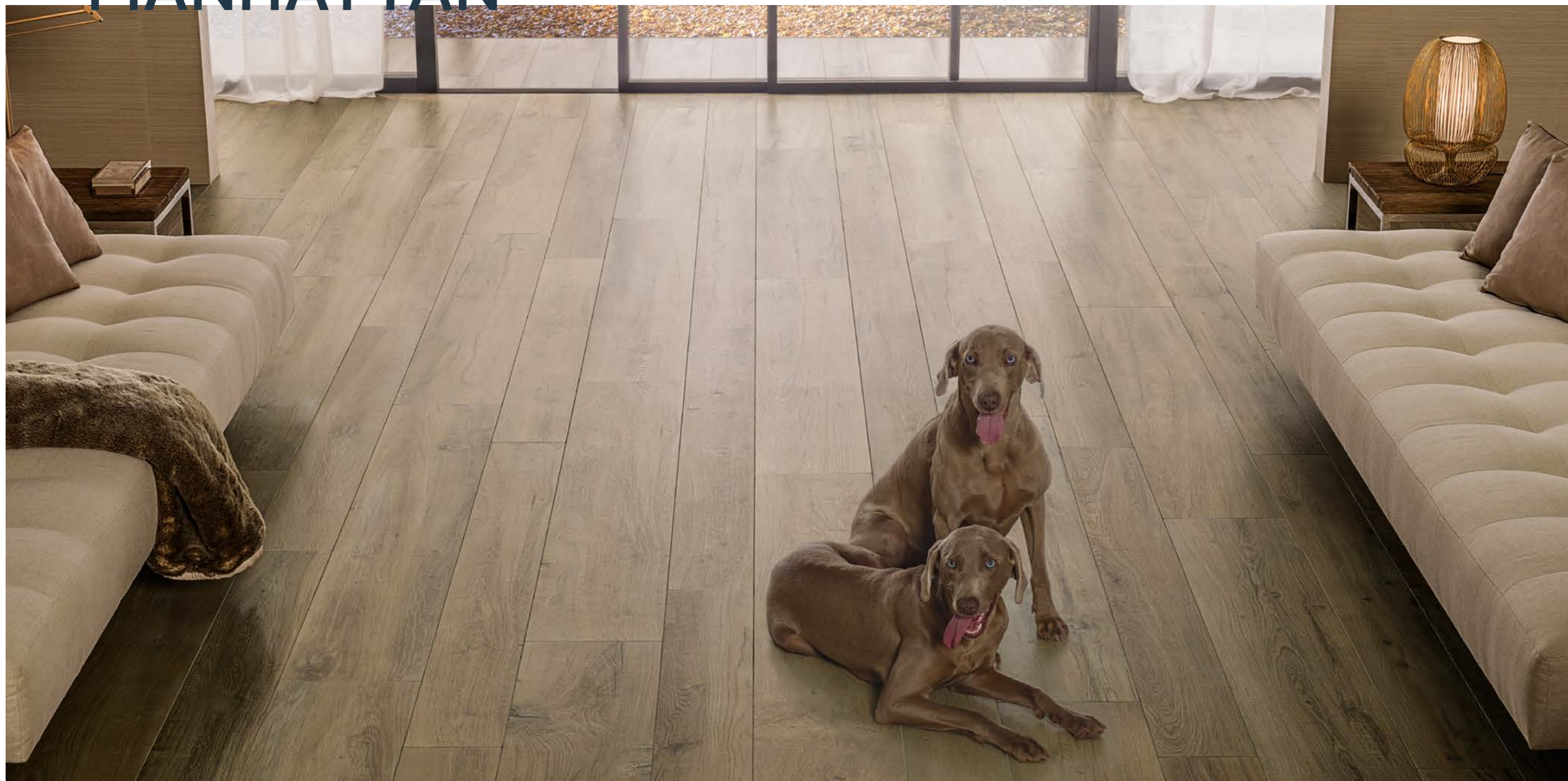

MANHATTAN COLONIAL 29,4x180 & 19,3x180 cm



MANHATTAN

GRES PORCELLANATO RECTIFICADO · RECTIFIED PORCELLANATO TILE | COLOR MASA · COLOURED BISCUIT



MANHATTAN SILVER P-R

29,4x180x1,2 cm | 11¹/₂"x71"x 1/2"
19,3x180x1,2 cm | 7⁵/₈"x71"x 1/2"
29,4x120x1,1 cm | 11¹/₂"x47¹/₂"x 3/8"
19,3x120x1,1 cm | 7⁵/₈"x47¹/₂"x 3/8"

P1680021 · 100190056 | G386
P1670021 · 100190073 | G386
P1876120 · 100190053 | G386
P1880327 · 100190046 | G386

MANHATTAN SILVER ANTISLIP P-R

19,3x180x1,2 cm | 7⁵/₈"x71"x 1/2" P1670022 · 100190081 | G386



COLORSTUK RAPID N CEMENTO B22502004_100004297



MANHATTAN NATURAL P-R

29,4x180x1,2 cm | 11¹/₂"x71"x 1/2"
19,3x180x1,2 cm | 7⁵/₈"x71"x 1/2"
29,4x120x1,1 cm | 11¹/₂"x47¹/₂"x 3/8"
19,3x120x1,1 cm | 7⁵/₈"x47¹/₂"x 3/8"

P1680018 · 100190064 | G386
P1670018 · 100190063 | G386
P1876118 · 100190045 | G386
P1880328 · 100190044 | G386

MANHATTAN NATURAL ANTISLIP P-R

19,3x180x1,2 cm | 7⁵/₈"x71"x 1/2" P1670017 · 100190072 | G386



COLORSTUK RAPID N MANHATTAN B22502002_100004295

MANHATTAN

GRES PORCELLANATO RECTIFICADO · RECTIFIED PORCELLANATO TILE | COLOR MASA · COLOURED BISCUIT



MANHATTAN COLONIAL P-R

29,4x180x1,2 cm | 11¹/₂"x71"x 1/2"
19,3x180x1,2 cm | 7⁵/₈"x71"x 1/2"
29,4x120x1,1 cm | 11¹/₂"x47¹/₂"x 3/8"
19,3x120x1,1 cm | 7⁵/₈"x47¹/₂"x 3/8"

P1680022 · 100190061 | G386
P1670020 · 100190055 | G386
P1876116 · 100190052 | G384
P1880329 · 100190042 | G384

MANHATTAN COLONIAL ANTISLIP P-R

19,3x180x1,2 cm | 7⁵/₈"x71"x 1/2" P1670024 · 100190062 | G386



COLORSTUK RAPID N TABACO B22502002_100004295



MANHATTAN COGNAC P-R

29,4x180x1,2 cm | 11¹/₂"x71"x 1/2"
19,3x180x1,2 cm | 7⁵/₈"x71"x 1/2"
29,4x120x1,1 cm | 11¹/₂"x47¹/₂"x 3/8"
19,3x120x1,1 cm | 7⁵/₈"x47¹/₂"x 3/8"

P1680020 · 100190048 | G386
P1670025 · 100190050 | G386
P1876117 · 100190034 | G384
P1880325 · 100190027 | G384

MANHATTAN COGNAC ANTISLIP P-R

19,3x180x1,2 cm | 7⁵/₈"x71"x 1/2" P1670019 · 100190054 | G386



COLORSTUK RAPID N MANHATTAN B22502002_100004295

MANHATTAN

GRES PORCELLANATO RECTIFICADO · RECTIFIED PORCELLANATO TILE | COLOR MASA · COLOURED BISCUIT



MANHATTAN MAPLE P-R

29,4x180x1,2 cm | 11¹/₂"x71"x 1/2"
 19,3x180x1,2 cm | 7⁵/₈"x71"x 1/2"
 29,4x120x1,1 cm | 11¹/₂"x47¹/₂"x 3/8"
 19,3x120x1,1 cm | 7⁵/₈"x47¹/₂"x 3/8"

P1680019 · 100190039 | G386
 P1670016 · 100190038 | G386
 P1876119 · 100190060 | G384
 P1880326 · 100190043 | G384

COLORSTUK RAPID N TABACO B22502016_100004308

MANHATTAN MAPLE ANTISLIP P-R

19,3x180x1,2 cm | 7⁵/₈"x71"x 1/2" P1670023 · 100190071 | G386



MANHATTAN FRESNO P-R

29,4x180x1,2 cm | 11¹/₂"x71"x 1/2"
 19,3x180x1,2 cm | 7⁵/₈"x71"x 1/2"
 29,4x120x1,1 cm | 11¹/₂"x47¹/₂"x 3/8"
 19,3x120x1,1 cm | 7⁵/₈"x47¹/₂"x 3/8"

P1680030 · 100202541 | G386
 P1670026 · 100202489 | G386
 P1876161 · 100202518 | G384
 P1880334 · 100202540 | G384

COLORSTUK RAPID N MANHATTAN B22502002_100004295

MANHATTAN FRESNO ANTISLIP P-R

19,3x180x1,2 cm | 7⁵/₈"x71"x 1/2" P1670027 · 100202550 | G386



INFORMACIÓN TÉCNICA · TECHNICAL INFORMATION

ZÓCALO PRO-SKIRTING _ 10 x 180 cm

| | | | |
|---------------------------------|-----------------------|-------------------------------|-----------------------|
| PRO-SKIRTING MANHATTAN SILVER | B79999019 · 100191481 | PRO-SKIRTING MANHATTAN COGNAC | B79999016 · 100191470 |
| PRO-SKIRTING MANHATTAN NATURAL | B79999018 · 100191449 | PRO-SKIRTING MANHATTAN MAPLE | B79999017 · 100191461 |
| PRO-SKIRTING MANHATTAN COLONIAL | B79999020 · 100189248 | PRO-SKIRTING MANHATTAN FRESNO | B79999064 · 100204445 |

- ADHESIVO RECOMENDADO · RECOMMENDED ADHESIVE _ one-flex premium
- ADHESIVO RECOMENDADO HUELLA TÉCNICA · RECOMMENDED ADHESIVE TECHNICAL TREAD TILE _ one-flex premium /maxifluid
- VARACIÓN DE COLOR · COLOUR VARIATION _ Ligero · Slight [V2]
- INTENSIDAD DE TRÁNSITO PEATONAL · INTENSITY OF PEDESTRIAN TRAFFIC _ Medio · Medium.
- HUELLA TÉCNICA · TECHNICAL TREAD TILE _ Ver página 225 · See page 225.



MANHATTAN FRESNO 29,4x180 & 19,3x180 cm

CHELSEA ARCE 29,4x180 & 19,3x180 cm

PAR-KER.



CHELSEA ARCE 29,4x180 & 19,3x180 cm



CHELSEA

GRES PORCELLANATO RECTIFICADO · RECTIFIED PORCELLANATO TILE | COLOR MASA · COLOURED BISCUIT



CHELSEA NUT P-R

29,4x180x1,2 cm | 11¹/₂"x71"x 1/2"
19,3x180x1,2 cm | 7⁵/₈"x71"x 1/2"
P1680000 · 100172907 | G386
P1670002 · 100172895 | G386

COLORSTUK RAPID N MOKA B21522220_100060549

CHELSEA NUT ANTISLIP P-R

19,3x180x1,2 cm | 7⁵/₈"x71"x 1/2"
P1670000 · 100172908 | G386



CHELSEA

GRES PORCELLANATO RECTIFICADO · RECTIFIED PORCELLANATO TILE | COLOR MASA · COLOURED BISCUIT



CHELSEA BONE P-R

29,4x180x1,2 cm | 11¹/₂"x71"x 1/2"
19,3x180x1,2 cm | 7⁵/₈"x71"x 1/2"
P1680002 · 100173203 | G386
P1670004 · 100173202 | G386

COLORSTUK RAPID N BEIGE B22502016_100004308

CHELSEA BONE ANTISLIP P-R

19,3x180x1,2 cm | 7⁵/₈"x71"x 1/2"
P1670006 · 100173224 | G386



CHELSEA ARCE P-R

29,4x180x1,2 cm | 11¹/₂"x71"x 1/2"
19,3x180x1,2 cm | 7⁵/₈"x71"x 1/2"
P1680005 · 100173197 | G386
P1670010 · 100173225 | G386

COLORSTUK RAPID N TABACO B22502011_100004304

CHELSEA ARCE ANTISLIP P-R

19,3x180x1,2 cm | 7⁵/₈"x71"x 1/2"
P1670011 · 100173206 | G386



INFORMACIÓN TÉCNICA · TECHNICAL INFORMATIONS

ZÓCALO PRO-SKIRTING _ 10 x 180 cm

PRO-SKIRTING CHELSEA NUT
PRO-SKIRTING CHELSEA ARCE

B71142019 · 100178485
B71142027 · 100178474

PRO-SKIRTING CHELSEA BONE

B71142016 · 100178439

- ADHESIVO RECOMENDADO · RECOMMENDED ADHESIVE _ one-flex premium
- ADHESIVO RECOMENDADO HUELLA TÉCNICA · RECOMMENDED ADHESIVE TECHNICAL TREAD TILE _ one-flex premium /maxifluid
- VARACIÓN DE COLOR · COLOUR VARIATION _ Ligero · Slight [V2]
- INTENSIDAD DE TRÁNSITO PEATONAL · INTENSITY OF PEDESTRIAN TRAFFIC _ Medio · Medium.
- HUELLA TÉCNICA · TECHNICAL TREAD TILE _ Ver página 224 · See page 224.

CHESTER

CASTAÑO 14,3x90 & 22x90 cm

PAR-KER®

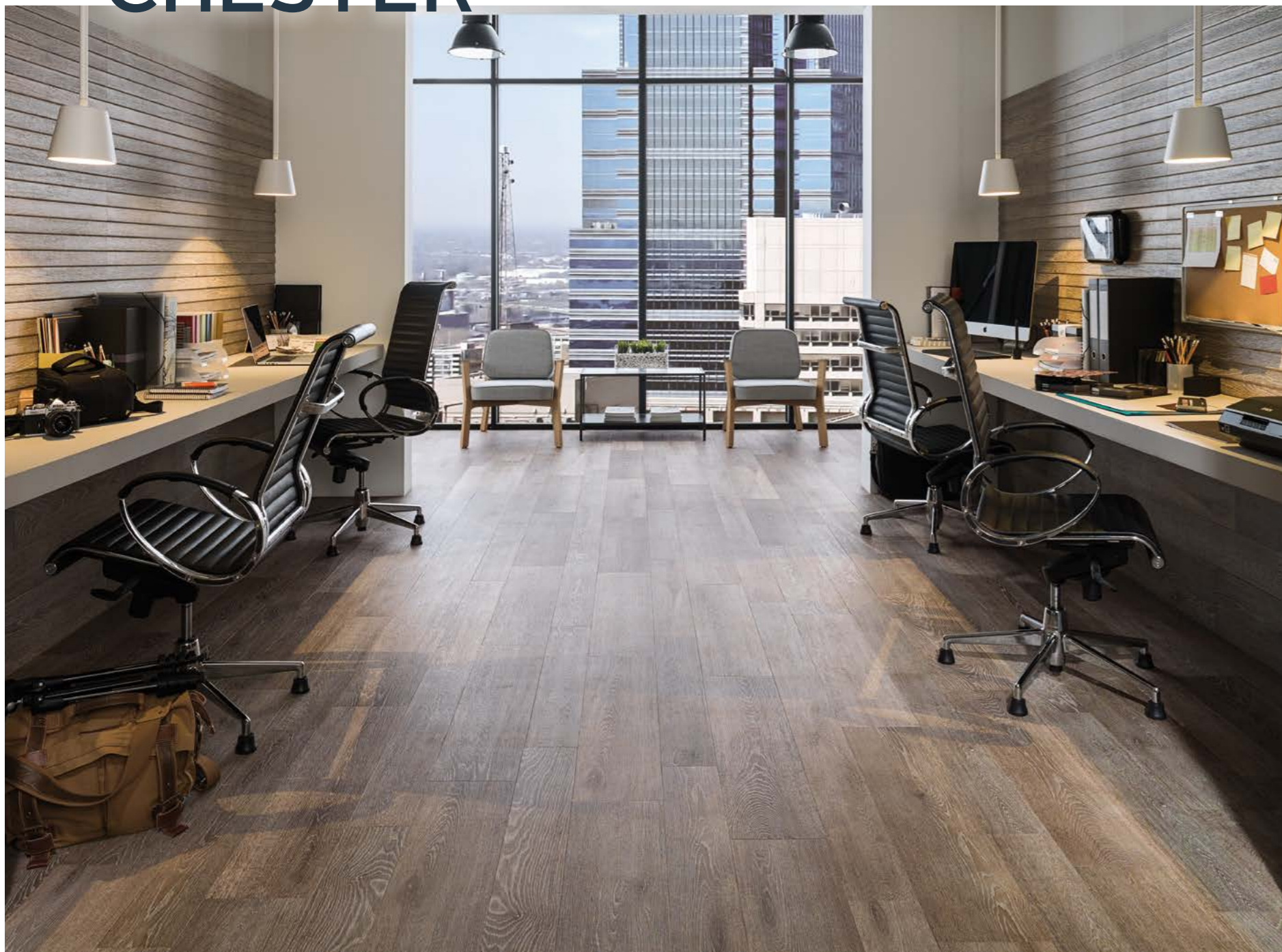

CHESTER

GRES PORCELLANATO RECTIFICADO · RECTIFIED PORCELLANATO TILE | COLOR MASA · COLOURED BISCUIT



CHESTER CASTAÑO P-R

22x90x1,1 cm | 8 1/2" x 35 3/8" x 3/8" P1140042 · 100155607 | G372
14,3x90x1,1 cm | 5 5/8" x 35 3/8" x 3/8" P1780057 · 100155606 | G372

COLORSTUK RAPID N TABACO B22502011_100004304

CHESTER CASTAÑO ANTISLIP P-R

14,3x90x1,1 cm | 5 5/8" x 35 3/8" x 3/8" P1780066 · 100156773 | G372



CHESTER LEÑO P-R

22x90x1,1 cm | 8 1/2" x 35 3/8" x 3/8" P1140040 · 100155609 | G372
14,3x90x1,1 cm | 5 5/8" x 35 3/8" x 3/8" P1780055 · 100155608 | G372

COLORSTUK RAPID N CEMENTO B22502004_100004297

CHESTER LEÑO ANTISLIP P-R

14,3x90x1,1 cm | 5 5/8" x 35 3/8" x 3/8" P1780064 · 100156774 | G372



CHESTER

GRES PORCELLANATO RECTIFICADO · RECTIFIED PORCELLANATO TILE | COLOR MASA · COLOURED BISCUIT



CHESTER ACERO P-R

22x90x1,1 cm | 8 1/2"x35 3/8"x 3/8"

P1140041 · 100155601 | G372

14,3x90x1,1 cm | 5 5/8"x35 3/8"x 3/8"

P1780053 · 100155600 | G372

COLORSTUK RAPID N CEMENTO B22502004_100004297

CHESTER ACERO ANTISLIP P-R

14,3x90x1,1 cm | 5 5/8"x35 3/8"x 3/8"

P1780063 · 100156771 | G372



CHESTER BLANCO P-R

22x90x1,1 cm | 8 1/2"x35 3/8"x 3/8"

P1140039 · 100155605 | G372

14,3x90x1,1 cm | 5 5/8"x35 3/8"x 3/8"

P1780054 · 100155604 | G372

COLORSTUK RAPID N GRIS B22502013_100004305

INFORMACIÓN TÉCNICA · TECHNICAL INFORMATIONS

ZÓCALO · SKIRTING BOARDS _ 10 x 44,3 cm

CHESTER CASTAÑO

P8270068 · 100156531

G11

CHESTER ACERO

P8270065 · 100156508

G11

CHESTER LEÑO

P8270067 · 100156532

G11

CHESTER BLANCO

P8270064 · 100156530

G11

- ADHESIVO RECOMENDADO · RECOMMENDED ADHESIVE _ one-flex premium /maxifluid
- ADHESIVO RECOMENDADO ZÓCALO · RECOMMENDED ADHESIVE SKIRTING BOARDS _ one-flex premium
- ADHESIVO RECOMENDADO HUELLA TÉCNICA · RECOMMENDED ADHESIVE TECHNICAL TREAD TILE _ one-flex premium /maxifluid
- VARACIÓN DE COLOR · COLOUR VARIATION _ Ligero · Slight [V2]
- INTENSIDAD DE TRÁNSITO PEATONAL · INTENSITY OF PEDESTRIAN TRAFFIC _ Medio · Medium.
- HUELLA TÉCNICA · TECHNICAL TREAD TILE _ Ver página 224 · See page 224.



CHESTER BLANCO 22x90 & 14,3x90 cm

ASCOT

ROBLE 29,4x120 & 19,3x120 cm

PAR-KER®

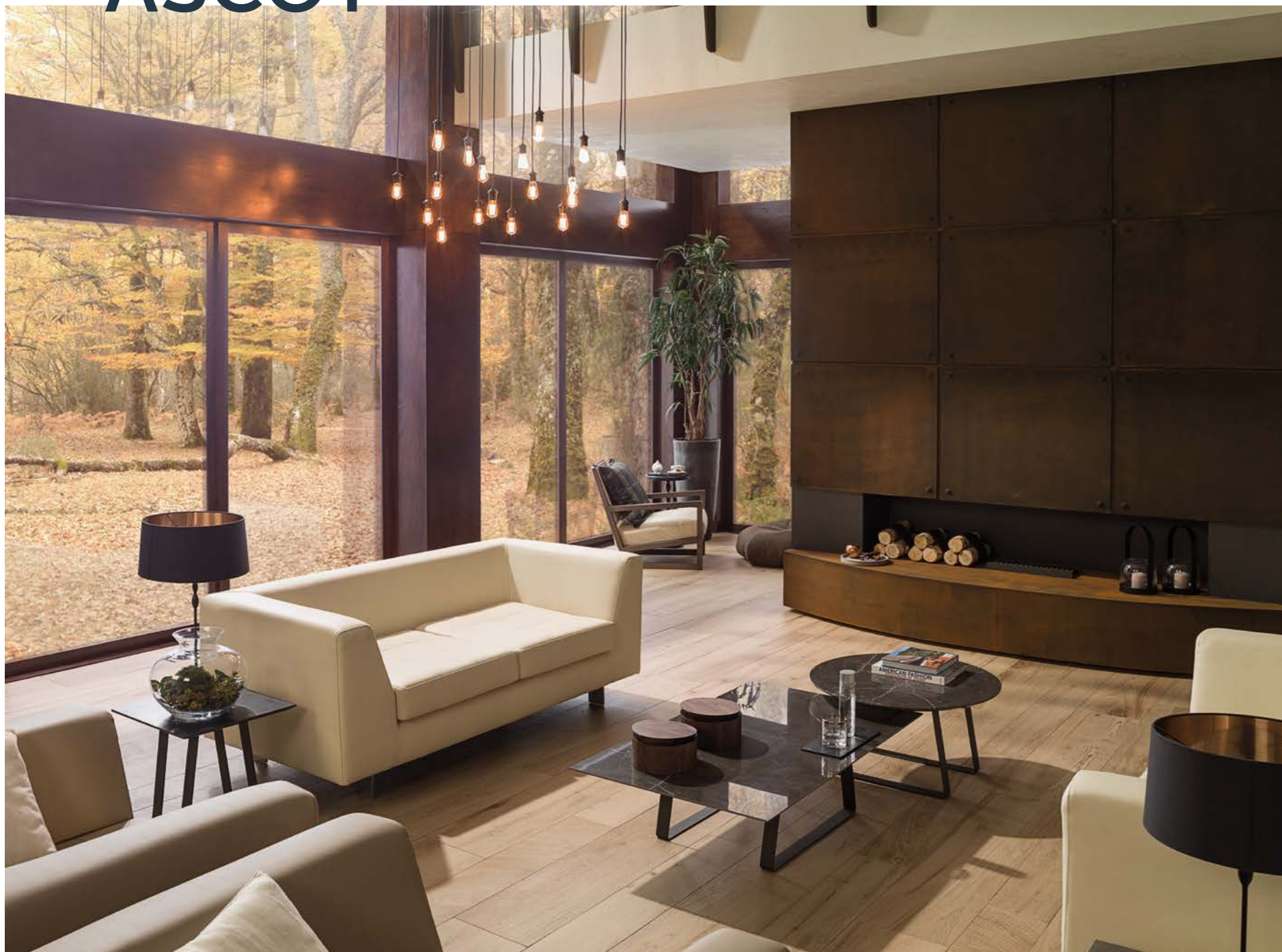

ASCOT

GRES PORCELLANATO RECTIFICADO · RECTIFIED PORCELLANATO TILE | COLOR MASA · COLOURED BISCUIT



ASCOT TECA P-R

29,4x120x1,1 cm | 11 1/2" x 47 1/2" x 3/8" P1876040 · 100161123 | G384
19,3x120x1,1 cm | 7 5/8" x 47 1/2" x 3/8" P1880295 · 100161038 | G384

COLORSTUK RAPID N TABACO B22502011_100004304

ASCOT TECA ANTISLIP P-R

19,3x120x1,1 cm | 7 5/8" x 47 1/2" x 3/8" P1880294 · 100161039 | G384



ASCOT OLIVO P-R

29,4x120x1,1 cm | 11 1/2" x 47 1/2" x 3/8" P1876041 · 100161121 | G384
19,3x120x1,1 cm | 7 5/8" x 47 1/2" x 3/8" P1880290 · 100161027 | G384

COLORSTUK RAPID N TABACO B22502011_100004304

ASCOT OLIVO ANTISLIP P-R

19,3x120x1,1 cm | 7 5/8" x 47 1/2" x 3/8" P1880291 · 100161028 | G384



ASCOT

GRES PORCELLANATO RECTIFICADO · RECTIFIED PORCELLANATO TILE | COLOR MASA · COLOURED BISCUIT



ASCOT GREY P-R

29,4x120x1,1 cm | 11^{1/2}"x47^{1/2}"x 3/8" P1876042 · 100161120 | G384
 19,3x120x1,1 cm | 7^{5/8}"x47^{1/2}"x 3/8" P1880288 · 100161025 | G384

COLORSTUK RAPID N CEMENTO B22502004_100004297

ASCOT GREY ANTISLIP P-R

19,3x120x1,1 cm | 7^{5/8}"x47^{1/2}"x 3/8" P1880289 · 100161026 | G384



ASCOT ROBLE P-R

29,4x120x1,1 cm | 11^{1/2}"x47^{1/2}"x 3/8" P1876039 · 100161122 | G384
 19,3x120x1,1 cm | 7^{5/8}"x47^{1/2}"x 3/8" P1880292 · 100161029 | G384

COLORSTUK RAPID N TABACO B22502011_100004304

ASCOT ROBLE ANTISLIP P-R

19,3x120x1,1 cm | 7^{5/8}"x71"x 3/8" P1880293 · 100161037 | G384



ASCOT

GRES PORCELLANATO RECTIFICADO · RECTIFIED PORCELLANATO TILE | COLOR MASA · COLOURED BISCUIT



ASCOT ARCE P-R

29,4x120x1,1 cm | 11^{1/2}"x47^{1/2}"x 3/8" P1876038 · 100161044 | G384
 19,3x120x1,1 cm | 7^{5/8}"x47^{1/2}"x 3/8" P1880286 · 100161043 | G384

COLORSTUK RAPID N TABACO B22502011_100004304

ASCOT ARCE ANTISLIP P-R

19,3x120x1,1 cm | 7^{5/8}"x47^{1/2}"x 3/8" P1880287 · 100161045 | G384



INFORMACIÓN TÉCNICA · TECHNICAL INFORMATIONS

| ZÓCALO PRO-SKIRTING _ 10 x 180 cm | | ZÓCALO · SKIRTING BOARDS _ 10 x 44,3 cm | |
|-----------------------------------|-----------------------|---|--------------------------|
| PRO-SKIRTING ASCOT TECA | B71142029 · 100178466 | ASCOT TECA | P8270058 · 100146783 G11 |
| PRO-SKIRTING ASCOT OLIVO | B71142024 · 100178483 | ASCOT OLIVO | P8270055 · 100146781 G11 |
| PRO-SKIRTING ASCOT GREY | B71142017 · 100178456 | ASCOT GREY | P8270059 · 100146780 G11 |
| PRO-SKIRTING ASCOT ROBLE | P71142021 · 100178484 | ASCOT ROBLE | P8270056 · 100146782 G11 |
| PRO-SKIRTING ASCOT ARCE | B71142022 · 100178480 | ASCOT ARCE | P8270060 · 100146779 G11 |

- ADHESIVO RECOMENDADO · RECOMMENDED ADHESIVE _ one-flex premium /maxifluid
- ADHESIVO RECOMENDADO ZÓCALO · RECOMMENDED ADHESIVE SKIRTING BOARDS _ one-flex premium
- ADHESIVO RECOMENDADO HUELLA TÉCNICA · RECOMMENDED ADHESIVE TECHNICAL TREAD TILE _ one-flex premium /maxifluid
- VARACIÓN DE COLOR · COLOUR VARIATION _ Ligero · Slight [V2]
- INTENSIDAD DE TRÁNSITO PEATONAL · INTENSITY OF PEDESTRIAN TRAFFIC _ Medio · Medium.
- HUELLA TÉCNICA · TECHNICAL TREAD TILE _ Ver página 224 · See page 224.

OXFORD

ANTRACITA 14,3x90 & 22x90 cm

PAR-KER.



OXFORD

GRES PORCELLANATO RECTIFICADO · RECTIFIED PORCELLANATO TILE | COLOR MASA · COLOURED BISCUIT



OXFORD ANTRACITA P-R

22x90x1,1 cm | 8 1/2" x 35 3/8" x 3/8" P1140000 · 100104706 | G372
 14,3x90x1,1 cm | 5 5/8" x 35 3/8" x 3/8" P1780000 · 100104697 | G372

COLORSTUK RAPID N ANTRACITA B22502005_100004298

OXFORD ANTRACITA ANTISLIP P-R

14,3x90x1,1 cm | 5 5/8" x 35 3/8" x 3/8" P1780003 · 100105008 | G372



OXFORD SILVER P-R

22x90x1,1 cm | 8 1/2" x 35 3/8" x 3/8" P1140009 · 100113365 | G372
 14,3x90x1,1 cm | 5 5/8" x 35 3/8" x 3/8" P1780015 · 100113364 | G372

COLORSTUK RAPID N CEMENTO B22502004_100004297

OXFORD SILVER ANTISLIP P-R

14,3x90x1,1 cm | 5 5/8" x 35 3/8" x 3/8" P1780016 · 100113366 | G372



OXFORD ACERO P-R

22x90x1,1 cm | 8 1/2" x 35 3/8" x 3/8" P1140000 · 100104706 | G372
 14,3x90x1,1 cm | 5 5/8" x 35 3/8" x 3/8" P1780000 · 100104697 | G372

COLORSTUK RAPID N MANHATTAN B22502002_100004295

OXFORD ACERO ANTISLIP P-R

14,3x90x1,1 cm | 5 5/8" x 35 3/8" x 3/8" P1780004 · 100105007 | G372



OXFORD BLANCO P-R

22x90x1,1 cm | 8 1/2" x 35 3/8" x 3/8" P1140006 · 100105234 | G372
 14,3x90x1,1 cm | 5 5/8" x 35 3/8" x 3/8" P1780012 · 100105233 | G372

COLORSTUK RAPID N GRIS B22502013_100004305

OXFORD BLANCO ANTISLIP* P-R

14,3x90x1,1 cm | 5 5/8" x 35 3/8" x 3/8" P1780010 · 100105234 | G372



* PARA LA CONFECCIÓN DEL ACABADO ANTISLIP Y CON EL OBJETIVO DE MEJORAR LAS PROPIEDADES HIGIÉNICAS, SE HAN ELIMINADO LAS IMÁGENES MÁS CLARAS DE LA SERIE ORIGINAL.

* FOR THE PREPARATION OF THE ANTISLIP FINISH AND TO IMPROVE THE HYGIENIC PROPERTIES, THE CLEAREST IMAGES OF THE ORIGINAL RANGE HAVE BEEN REMOVED.

OXFORD

GRES PORCELLANATO RECTIFICADO · RECTIFIED PORCELLANATO TILE | COLOR MASA · COLOURED BISCUIT



OXFORD CASTAÑO P-R

22x90x1,1 cm | 8¹/₂"x35³/₈"x³/₈" P1140002 · 100105010 | G372
 14,3x90x1,1 cm | 5⁵/₈"x35³/₈"x³/₈" P1780002 · 100105009 | G372

COLORSTUK RAPID N TABACO B22502011_100004304

OXFORD CASTAÑO ANTISLIP P-R

14,3x90x1,1 cm | 5⁵/₈"x35³/₈"x³/₈" P1780005 · 100105011 | G372



OXFORD COGNAC P-R

22x90x1,1 cm | 8¹/₂"x35³/₈"x³/₈" P1140013 · 100115861 | G372
 14,3x90x1,1 cm | 5⁵/₈"x35³/₈"x³/₈" P1780022 · 100115860 | G372

COLORSTUK RAPID N TABACO B22502011_100004304

OXFORD COGNAC ANTISLIP P-R

14,3x90x1,1 cm | 5⁵/₈"x35³/₈"x³/₈" P1780023 · 100115862 | G372



OXFORD NATURAL P-R

22x90x1,1 cm | 8¹/₂"x35³/₈"x³/₈" P1140016 · 100127105 | G372
 14,3x90x1,1 cm | 5⁵/₈"x35³/₈"x³/₈" P1780026 · 100127104 | G372

COLORSTUK RAPID N TABACO B22502011_100004304

OXFORD NATURAL ANTISLIP P-R

14,3x90x1,1 cm | 5⁵/₈"x35³/₈"x³/₈" P1780028 · 100130896 | G372



INFORMACIÓN TÉCNICA · TECHNICAL INFORMATIONS

ZÓCALO · SKIRTING BOARDS _ 10 x 44,3 cm

| | | | | | |
|------------------|----------------------|-----|----------------|----------------------|-----|
| OXFORD ANTRACITA | P8270034 · 100124231 | G11 | OXFORD CASTAÑO | P8270042 · 100127005 | G11 |
| OXFORD ACERO | P8270031 · 100124211 | G11 | OXFORD NATURAL | P8270049 · 100136284 | G11 |
| OXFORD SILVER | P8270034 · 100124231 | G11 | OXFORD COGNAC | P8270051 · 100139710 | G11 |
| OXFORD BLANCO | P8270037 · 100124233 | G11 | | | |

- ADHESIVO RECOMENDADO · RECOMMENDED ADHESIVE _ one-flex n premium
- ADHESIVO RECOMENDADO ZÓCALO · RECOMMENDED ADHESIVE SKIRTING BOARDS _ one-flex n premium
- ADHESIVO RECOMENDADO HUELLA TÉCNICA · RECOMMENDED ADHESIVE TECHNICAL TREAD TILE _ one-flex n premium /maxifluid
- VARACIÓN DE COLOR · COLOUR VARIATION _ Ligero · Slight [V2]
- INTENSIDAD DE TRÁNSITO PEATONAL · INTENSITY OF PEDESTRIAN TRAFFIC _ Medio · Medium.
- HUELLA TÉCNICA · TECHNICAL TREAD TILE _ Ver página 225 · See page 225.



OXFORD COGNAC 22x90 & 14,3x90 cm

BRITANIA

TOP 19,3x120 cm

PAR-KER®



BRITANIA

GRES PORCELLANATO RECTIFICADO · RECTIFIED PORCELLANATO TILE | COLOR MASA · COLOURED BISCUIT



BRITANIA TOP P-R

19,3x120x1,1 cm | 7⁵/₈"x47¹/₂"x ³/₈" P1880272 · 100113348 | G384

COLORSTUK RAPID N GRIS B22502011_100004304

INFORMACIÓN TÉCNICA · TECHNICAL INFORMATIONS

ZÓCALO · SKIRTING BOARDS_ 10 x 44,3 cm

BRITANIA TOP

P8270044 · 100130008 G11

- ADHESIVO RECOMENDADO · RECOMMENDED ADHESIVE _ one-flex premium /maxifluid
- ADHESIVO RECOMENDADO ZÓCALO · RECOMMENDED ADHESIVE SKIRTING BOARDS_ one-flex premium
- ADHESIVO RECOMENDADO HUELLA TÉCNICA · RECOMMENDED ADHESIVE TECHNICAL TREAD TILE _ one-flex premium /maxifluid
- VARACIÓN DE COLOR · COLOUR VARIATION _ Ligero · Slight [V2]
- INTENSIDAD DE TRÁNSITO PEATONAL · INTENSITY OF PEDESTRIAN TRAFFIC _ Medio · Medium.
- HUELLA TÉCNICA · TECHNICAL TREAD TILE _ Ver página 224 · See page 224.

MOY MOKA 14,3x90 cm

PAR-KER.



MOY

GRES PORCELLANATO RECTIFICADO · RECTIFIED PORCELLANATO TILE | COLOR MASA · COLOURED BISCUIT



MOY MOKA P-R
14,3x90x1,1 cm | 5⁵/₈"x35³/₈"x 3/8"
P1780020 · 100113363 | G372
COLORSTUK RAPID N NEGRO B22502006_100004299

INFORMACIÓN TÉCNICA · TECHNICAL INFORMATIONS

ZÓCALO · SKIRTING BOARDS_ 10 x 44,3 cm

MOY MOKA P8035362 · 100140113 G11

- ADHESIVO RECOMENDADO · RECOMMENDED ADHESIVE _ one-flex premium /maxifluid
- ADHESIVO RECOMENDADO ZÓCALO · RECOMMENDED ADHESIVE SKIRTING BOARDS_ one-flex premium
- ADHESIVO RECOMENDADO HUELLA TÉCNICA · RECOMMENDED ADHESIVE TECHNICAL TREAD TILE _ one-flex premium /maxifluid
- VARACIÓN DE COLOR · COLOUR VARIATION _ Ligero · Slight [V2]
- INTENSIDAD DE TRÁNSITO PEATONAL · INTENSITY OF PEDESTRIAN TRAFFIC _ Medio · Medium.
- HUELLA TÉCNICA · TECHNICAL TREAD TILE _ Ver página 225 · See page 225.

LITTLE OXFORD

NATURAL 21,5x65,9 cm

PAR-KER®



LITTLE OXFORD

GRES PORCELLANATO RECTIFICADO · RECTIFIED PORCELLANATO TILE | COLOR MASA · COLOURED BISCUIT



LITTLE OXFORD NATURAL P-R

21,5x65,9x1,1 cm | 8¹/₂"x26" x ³/₈" P1350001 · 100173864 | G359

COLORSTUK RAPID N TABACO B22502011_100004304

INFORMACIÓN TÉCNICA · TECHNICAL INFORMATION

ZÓCALO · SKIRTING BOARDS_ 10 x 44,3 cm

OXFORD NATURAL

P8270049 · 100136284 G11

- ADHESIVO RECOMENDADO · RECOMMENDED ADHESIVE _ one-flex premium /maxifluid
- ADHESIVO RECOMENDADO ZÓCALO · RECOMMENDED ADHESIVE SKIRTING BOARDS_ one-flex premium
- ADHESIVO RECOMENDADO HUELLA TÉCNICA · RECOMMENDED ADHESIVE TECHNICAL TREAD TILE _ one-flex premium /maxifluid
- VARACIÓN DE COLOR · COLOUR VARIATION _ Ligero · Slight [V2]
- INTENSIDAD DE TRÁNSITO PEATONAL · INTENSITY OF PEDESTRIAN TRAFFIC _ Medio · Medium.
- HUELLA TÉCNICA · TECHNICAL TREAD TILE _ Ver página 225 · See page 225.



Atelier

Collection

EL NUEVO CONCEPTO ATELIER DE PORCELANOSA SE INSPIRA EN LOS LUGARES DONDE ARTISTAS Y MAESTROS ARTESANOS REALIZAN SUS ACTIVIDADES MANUALES Y PRUBATURAS, ENCAMINADAS A CONSEGUIR DOTAR A SUS OBRAS Y TRABAJOS DE UNA ESTÉTICA Y PERSONALIDAD PROPIA.

CON ATELIER, PORCELANOSA ADOPTA ESTA FORMA DE TRABAJO, MÁS GENUINA. LAS COMBINACIONES DE DISTINTOS MATERIALES Y FORMATOS, PRUEBAS DE TEXTURAS Y COLORES CON DISTINTOS ACABADOS SON LA RAZÓN DE SER DE ESTA COLECCIÓN.

• • •

THE NEW ATELIER CONCEPT FROM PORCELANOSA GETS ITS INSPIRATION FROM THE PLACES WHERE ARTISTS AND CRAFTSMEN PERFORM THEIR ACTIVITIES, AIMED AT GIVING THEIR PIECES OF ART THEIR OWN APPEARANCE AND PERSONALITY.

WITH ATELIER, PORCELANOSA ADOPTS THIS WAY OF WORKING, WHICH IS MORE GENUINE. COMBINATIONS OF DIFFERENT MATERIALS AND FORMATS, TESTING OF TEXTURES AND COLOURS WITH DIFFERENT FINISHES ARE THE AIM OF THIS COLLECTION.

VIENA

COGNAC 60,2x60,2 cm

Atelier
COLLECTION



VIENA COGNAC 60,2x60,2 cm

VIENA

GRES PORCELLANATO RECTIFICADO · RECTIFIED PORCELLANATO TILE | COLOR MASA · COLOURED BISCUIT



VIENA COGNAC P-R

60,2x60,2x1,03 cm | 23³/₄"x23³/₄"x 3³/₈"

P1857039 · 100202535 | G366

COLORSTUK RAPID N TABACO B22502011_100004304



VIENA COLONIAL P-R

60,2x60,2x1,03 cm | 23³/₄"x23³/₄"x 3³/₈"

P1857041 · 100202543 | G366

COLORSTUK RAPID N TABACO B22502011_100004304

VIENA

GRES PORCELLANATO RECTIFICADO · RECTIFIED PORCELLANATO TILE | COLOR MASA · COLOURED BISCUIT



VIENA NATURAL P-R

60,2x60,2x1,03 cm | 23³/₄"x23³/₄"x 3³/₈"

P1857040 · 100202536 | G366

COLORSTUK RAPID N CEMENTO B22502002_100004295



VIENA FRESNO P-R

60,2x60,2x1,03 cm | 23³/₄"x23³/₄"x 3³/₈"

P1857042 · 100202562Z | G366

COLORSTUK RAPID N GRIS B22502013_100004305

- ADHESIVO RECOMENDADO · RECOMMENDED ADHESIVE _ Fr-one n
- VARIACIÓN DE COLOR · COLOUR VARIATION _ Ligero · Slight [V2]
- INTENSIDAD DE TRÁNSITO PEATONAL · INTENSITY OF PEDESTRIAN TRAFFIC _ Medio · Medium.

- ADHESIVO RECOMENDADO · RECOMMENDED ADHESIVE _ Fr-one n
- VARIACIÓN DE COLOR · COLOUR VARIATION _ Ligero · Slight [V2]
- INTENSIDAD DE TRÁNSITO PEATONAL · INTENSITY OF PEDESTRIAN TRAFFIC _ Medio · Medium.

BOLONIA

COGNAC 80x80 cm

Atelier
collection



BOLONIA

GRES PORCELLANATO RECTIFICADO · RECTIFIED PORCELLANATO TILE | COLOR MASA · COLOURED BISCUIT



BOLONIA COGNAC S-R
80x80x1,1 cm | 31¹/₂"x31¹/₂"x ³/₈"
P1760117 · 100202553 | G372

COLORSTUK RAPID N TABACO B22502011_100004304



BOLONIA COLONIAL S-R
80x80x1,1 cm | 31¹/₂"x31¹/₂"x ³/₈"
P1760115 · 100202554 | G372

COLORSTUK RAPID N MANHATTAN B22502002_100004295

- ADHESIVO RECOMENDADO · RECOMMENDED ADHESIVE _ Fr-one n
- VARIACIÓN DE COLOR · COLOUR VARIATION _ Ligero · Slight [V2]
- INTENSIDAD DE TRÁNSITO PEATONAL · INTENSITY OF PEDESTRIAN TRAFFIC _ Medio · Medium.

Atelier
collection

TORINO

COLONIAL 80x80 cm

Atelier
collection



TORINO

GRES PORCELLANATO RECTIFICADO · RECTIFIED PORCELLANATO TILE | COLOR MASA · COLOURED BISCUIT



TORINO COGNAC S-R
80x80x1,1 cm | 31¹/₂"x31¹/₂"x 3/8"
P1760121 · 100202566 | G372

COLORSTUK RAPID N TABACO B22502011_100004304



TORINO COLONIAL S-R
80x80x1,1 cm | 31¹/₂"x31¹/₂"x 3/8"
P1760122 · 100202570 | G372

COLORSTUK RAPID N MANHATTAN B22502002_100004295

- ADHESIVO RECOMENDADO · RECOMMENDED ADHESIVE _ Fr-one n
- VARIACIÓN DE COLOR · COLOUR VARIATION _ Ligero · Slight [V2]
- INTENSIDAD DE TRÁNSITO PEATONAL · INTENSITY OF PEDESTRIAN TRAFFIC _ Medio · Medium.

Atelier
collection

HERITAGE

COGNAC 80x80 cm

Atelier
collection



HERITAGE COGNAC 80x80 cm



HERITAGE

GRES PORCELLANATO RECTIFICADO · RECTIFIED PORCELLANATO TILE | COLOR MASA · COLOURED BISCUIT



HERITAGE COGNAC P-R

80x80x1,1 cm | 31¹/₂"x31¹/₂"x 3/8"

P1760112 · 100190915 | G372

COLORSTUK RAPID N TABACO B22502011_100004304



HERITAGE COLONIAL P-R

80x80x1,1 cm | 31¹/₂"x31¹/₂"x 3/8"

P1760113 · 100190902 | G372

COLORSTUK RAPID N TABACO B22502011_100004304

- ADHESIVO RECOMENDADO · RECOMMENDED ADHESIVE _ Fr-one n
- VARIACIÓN DE COLOR · COLOUR VARIATION _ Ligero · Slight [V2]
- INTENSIDAD DE TRÁNSITO PEATONAL · INTENSITY OF PEDESTRIAN TRAFFIC _ Medio · Medium.

HERITAGE

GRES PORCELLANATO RECTIFICADO · RECTIFIED PORCELLANATO TILE | COLOR MASA · COLOURED BISCUIT



HERITAGE NATURAL P-R

80x80x1,1 cm | 31¹/₂"x31¹/₂"x 3/8"

P1760114 · 100190916 | G372

COLORSTUK RAPID N CEMENTO B22502002_100004295

- ADHESIVO RECOMENDADO · RECOMMENDED ADHESIVE _ Fr-one n
- VARIACIÓN DE COLOR · COLOUR VARIATION _ Ligero · Slight [V2]
- INTENSIDAD DE TRÁNSITO PEATONAL · INTENSITY OF PEDESTRIAN TRAFFIC _ Medio · Medium.

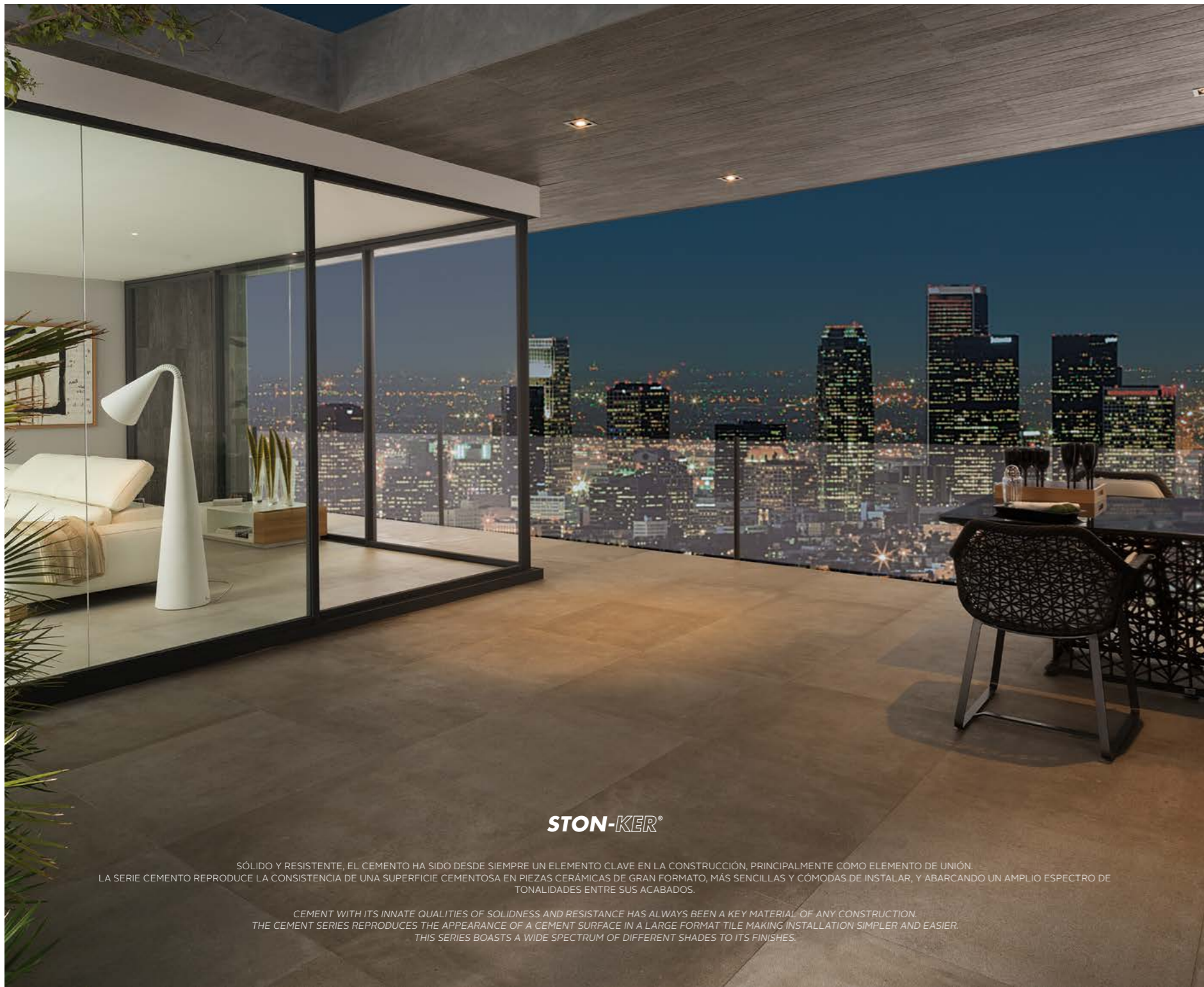

STON-KER®

SÓLIDO Y RESISTENTE, EL CEMENTO HA SIDO DESDE SIEMPRE UN ELEMENTO CLAVE EN LA CONSTRUCCIÓN, PRINCIPALMENTE COMO ELEMENTO DE UNIÓN. LA SERIE CEMENTO REPRODUCE LA CONSISTENCIA DE UNA SUPERFICIE CEMENTOSA EN PIEZAS CERÁMICAS DE GRAN FORMATO, MÁS SENCILLAS Y CÓMODAS DE INSTALAR, Y ABARCANDO UN AMPLIO ESPECTRO DE TONALIDADES ENTRE SUS ACABADOS.

CEMENT WITH ITS INNATE QUALITIES OF SOLIDNESS AND RESISTANCE HAS ALWAYS BEEN A KEY MATERIAL OF ANY CONSTRUCTION. THE CEMENT SERIES REPRODUCES THE APPEARANCE OF A CEMENT SURFACE IN A LARGE FORMAT TILE MAKING INSTALLATION SIMPLER AND EASIER. THIS SERIES BOASTS A WIDE SPECTRUM OF DIFFERENT SHADES TO ITS FINISHES.

CONCRETE SERIES

ANTIQUE 98 • ASTON 118 • BARCELONA 88 • BOTTEGA 64 • DAKOTA 68 • DECO HARLEM 106 • DOVER 82
DOVER ANTIQUE 86 HARLEM 104 • MARBELLA 66 • MICROCEMENTO 120 • PARK 92 • RODANO 112 • SENA 116
TOSCANA 74

Premium
COLLECTION
PORCELANOSA

BOTTEGA 60 • DOVER 78 • HARLEM 102 • RODANO 108 • SOHO 68

BOTTEGA

ACERO 80x80 cm

Premium
COLLECTION
PORCELANOSA



BOTTEGA ACERO 80x80 cm



BOTTEGA

GRES PORCELLANATO RECTIFICADO · RECTIFIED PORCELLANATO TILE | COLOR MASA · COLOURED BISCUIT



BOTTEGA GRAFITO S-R

80x80x1,1 cm | 31¹/₂"x31¹/₂"x³/₈" P1760141 · 100214796 | G369

COLORSTUK RAPID N ANTRACITA B22502005_100004298

BOTTEGA GRAFITO ANTISLIP S-R

80x80x1,1 cm | 31¹/₂"x31¹/₂"x³/₈" P1760143 · 100221481 | G372



BOTTEGA ACERO S-R

80x80x1,1 cm | 31¹/₂"x31¹/₂"x³/₈" P1760136 · 100214633 | G369

COLORSTUK RAPID N CEMENTO B22502004_100004297

BOTTEGA ACERO ANTISLIP S-R

80x80x1,1 cm | 31¹/₂"x31¹/₂"x³/₈" P1760145 · 100221486 | G372



BOTTEGA

GRES PORCELLANATO RECTIFICADO · RECTIFIED PORCELLANATO TILE | COLOR MASA · COLOURED BISCUIT

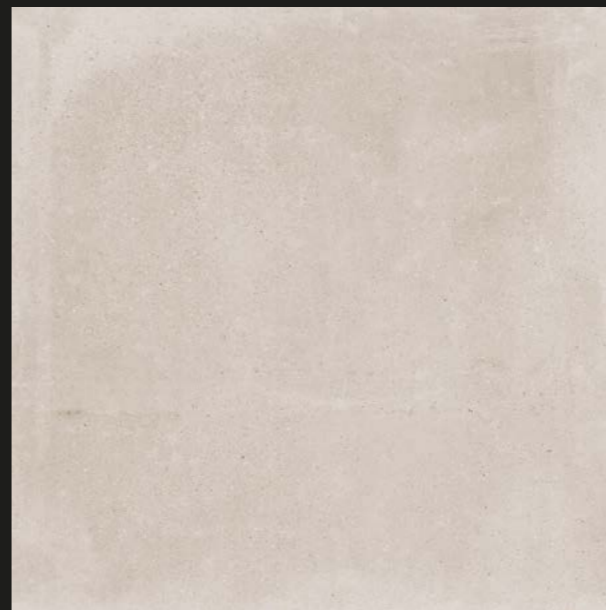

BOTTEGA CALIZA S-R

80x80x1,1 cm | 31¹/₂"x31¹/₂"x³/₈" P1760139 · 100214608 | G369

COLORSTUK RAPID N GRIS B22502013_100004305

BOTTEGA CALIZA ANTISLIP S-R

80x80x1,1 cm | 31¹/₂"x31¹/₂"x³/₈" P1760146 · 100221502 | G372



BOTTEGA TOPO S-R

80x80x1,1 cm | 31¹/₂"x31¹/₂"x³/₈" P1760137 · 100214622 | G369

COLORSTUK RAPID N GRIS B22502013_100004305

BOTTEGA TOPO ANTISLIP S-R

80x80x1,1 cm | 31¹/₂"x31¹/₂"x³/₈" P1760144 · 100221465 | G372



INFORMACIÓN TÉCNICA · TECHNICAL INFORMATIONS

ZÓCALO · SKIRTING BOARDS _ 9 x 80 cm

BOTTEGA GRAFITO

P4160039 · 100221438

G63

BOTTEGA ACERO

P4160036 · 100217892

G63

- ADHESIVO RECOMENDADO · RECOMMENDED ADHESIVE _ one-flex premium
- ADHESIVO RECOMENDADO ZÓCALO · RECOMMENDED ADHESIVE SKIRTING BOARDS _ one-flex premium
- ADHESIVO RECOMENDADO HUELLA TÉCNICA · RECOMMENDED ADHESIVE TECHNICAL TREAD TILE _ one-flex premium
- VARACIÓN DE COLOR · COLOUR VARIATION _ Moderado · Moderate [V3]
- INTENSIDAD DE TRÁNSITO PEATONAL · INTENSITY OF PEDESTRIAN TRAFFIC _ Intenso · Hard
- HUELLA TÉCNICA · TECHNICAL TREAD TILE _ Ver página 226/227 · See page 226/227.

INFORMACIÓN TÉCNICA · TECHNICAL INFORMATIONS

ZÓCALO · SKIRTING BOARDS _ 9 x 80 cm

BOTTEGA CALIZA

P4160038 · 100221485

G63

BOTTEGA TOPO

P4160037 · 100217922

G63

- ADHESIVO RECOMENDADO · RECOMMENDED ADHESIVE _ one-flex premium
- ADHESIVO RECOMENDADO ZÓCALO · RECOMMENDED ADHESIVE SKIRTING BOARDS _ one-flex premium
- ADHESIVO RECOMENDADO HUELLA TÉCNICA · RECOMMENDED ADHESIVE TECHNICAL TREAD TILE _ one-flex premium
- VARACIÓN DE COLOR · COLOUR VARIATION _ Moderado · Moderate [V3]
- INTENSIDAD DE TRÁNSITO PEATONAL · INTENSITY OF PEDESTRIAN TRAFFIC _ Intenso · Hard
- HUELLA TÉCNICA · TECHNICAL TREAD TILE _ 226/227 · See page 226/227.

BOTTEGA

GRES PORCELLANATO RECTIFICADO · RECTIFIED PORCELLANATO TILE | COLOR MASA · COLOURED BISCUIT



BOTTEGA GRAFITO S-R

120x120x1,15 cm | 47¹/₂"x47¹/₂"x 3/8"
59,6x59,6x1,03 cm | 23¹/₂"x23¹/₂"x 3/8" P9201602 · 100214899 | G388
P1857074 · 100214795 | G354

COLORSTUK RAPID N ANTRACITA B22502005_100004298

BOTTEGA GRAFITO ANTISLIP S-R

59,6x59,6x1,03 cm | 23¹/₂"x23¹/₂"x 3/8" P1857077 · 100221433 | G359



BOTTEGA ACERO S-R

120x120x1,15 cm | 47¹/₂"x47¹/₂"x 3/8"
59,6x59,6x1,03 cm | 23¹/₂"x23¹/₂"x 3/8" P9201600 · 100214940 | G388
P1857072 · 100214641 | G354

COLORSTUK RAPID N CEMENTO B22502004_100004297

BOTTEGA ACERO ANTISLIP S-R

59,6x59,6x1,03 cm | 23¹/₂"x23¹/₂"x 3/8" P1857076 · 100221464 | G359



INFORMACIÓN TÉCNICA · TECHNICAL INFORMATIONS

ZÓCALO · SKIRTING BOARDS_ 9 x 59,6 cm

BOTTEGA GRAFITO

P9210541 · 100221452

G30

BOTTEGA ACERO

P9210538 · 100221483

G30

- ADHESIVO RECOMENDADO · RECOMMENDED ADHESIVE _ one-flex premium
- ADHESIVO RECOMENDADO ZÓCALO · RECOMMENDED ADHESIVE SKIRTING BOARDS _ one-flex premium
- ADHESIVO RECOMENDADO HUELLA TÉCNICA · RECOMMENDED ADHESIVE TECHNICAL TREAD TILE _ one-flex premium
- VARACIÓN DE COLOR · COLOUR VARIATION _ Moderado · Moderate [V3]
- INTENSIDAD DE TRÁNSITO PEATONAL · INTENSITY OF PEDESTRIAN TRAFFIC _ Medio · Medium
- HUELLA TÉCNICA · TECHNICAL TREAD TILE _ 226/227 · See page 226/227.

BOTTEGA

GRES PORCELLANATO RECTIFICADO · RECTIFIED PORCELLANATO TILE | COLOR MASA · COLOURED BISCUIT

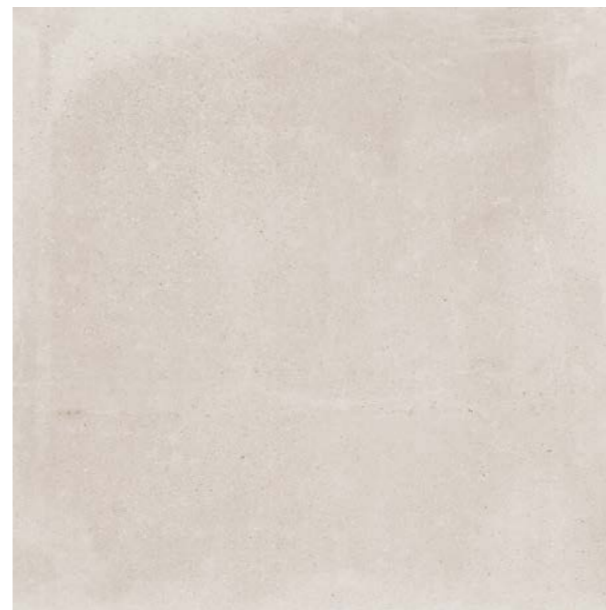

BOTTEGA CALIZA S-R

120x120x1,15 cm | 47¹/₂"x47¹/₂"x 3/8"
59,6x59,6x1,03 cm | 23¹/₂"x23¹/₂"x 3/8" P9201603 · 100214898 | G388
P1857071 · 100214648 | G354

COLORSTUK RAPID N GRIS B22502013_100004305

BOTTEGA CALIZA ANTISLIP S-R

59,6x59,6x1,03 cm | 23¹/₂"x23¹/₂"x 3/8" P1857076 · 100221464 | G359



BOTTEGA TOPO S-R

120x120x1,15 cm | 47¹/₂"x47¹/₂"x 3/8"
59,6x59,6x1,03 cm | 23¹/₂"x23¹/₂"x 3/8" P9201601 · 100214941 | G388
P1857073 · 100214662 | G354

COLORSTUK RAPID N CEMENTO B22502004_100004297

BOTTEGA TOPO ANTISLIP S-R

59,6x59,6x1,03 cm | 23¹/₂"x23¹/₂"x 3/8" P1857078 · 100221449 | G359



INFORMACIÓN TÉCNICA · TECHNICAL INFORMATIONS

ZÓCALO · SKIRTING BOARDS_ 9 x 59,6 cm

BOTTEGA CALIZA

P9210543 · 100221484

G30

BOTTEGA TOPO

P9210539 · 100221437

G30

- ADHESIVO RECOMENDADO · RECOMMENDED ADHESIVE _ one-flex premium
- ADHESIVO RECOMENDADO ZÓCALO · RECOMMENDED ADHESIVE SKIRTING BOARDS _ one-flex premium
- ADHESIVO RECOMENDADO HUELLA TÉCNICA · RECOMMENDED ADHESIVE TECHNICAL TREAD TILE _ one-flex premium
- VARACIÓN DE COLOR · COLOUR VARIATION _ Moderado · Moderate [V3]
- INTENSIDAD DE TRÁNSITO PEATONAL · INTENSITY OF PEDESTRIAN TRAFFIC _ Medio · Medium
- HUELLA TÉCNICA · TECHNICAL TREAD TILE _ 226/227 · See page 226/227.

MARBELLA

GRES PORCELLANATO RECTIFICADO · RECTIFIED PORCELLANATO TILE | COLOR MASA · COLOURED BISCUIT



MARBELLA STONE S-R

59,6x59,6x1,03 cm | 23¹/₂"x23¹/₂"x³/₈" P18570701 · 100214549 | G359

COLORSTUK RAPID N MANHATTAN B22502002_100004295



- SERIE MARBELLA ESTÁ FORMADA POR 3 DECORADOS DISTINTOS ALEATORIOS · MARBELLA SERIES RANGE IS MADE IN 3 DIFFERENT RANDOM PATTERNS.
- ADHESIVO RECOMENDADO · RECOMMENDED ADHESIVE _ one-flex premium
- VARACIÓN DE COLOR · COLOUR VARIATION _ Moderado · Moderate [V3]
- INTENSIDAD DE TRÁNSITO PEATONAL · INTENSITY OF PEDESTRIAN TRAFFIC _ Medio · Medium

BOTTEGA ACERO 120x120 cm

DAKOTA

BONE 59,6x59,6 cm

STON-KER®



DAKOTA

GRES PORCELLANATO RECTIFICADO · RECTIFIED PORCELLANATO TILE | COLOR MASA · COLOURED BISCUIT



DAKOTA SILVER P-R
59,6x59,6x1,03 cm | 23¹/₂"x23¹/₂"x³/₈"
P1857051 · 100202911 | G354

COLORSTUK RAPID N MANHATTAN B22502002_100004295



DAKOTA BONE P-R
59,6x59,6x1,03 cm | 23¹/₂"x23¹/₂"x³/₈"
P1857052 · 100202910 | G354

COLORSTUK RAPID N GRIS B22502013_100004305

INFORMACIÓN TÉCNICA · TECHNICAL INFORMATIONS

ZÓCALO · SKIRTING BOARDS _ 9 x 59,6 cm

DAKOTA SILVER

P9210478 · 100203922 G30

DAKOTA BONE

P9210477 · 100203898 G30

- ADHESIVO RECOMENDADO · RECOMMENDED ADHESIVE _ one-flex /maxifluid
- ADHESIVO RECOMENDADO ZÓCALO · RECOMMENDED ADHESIVE SKIRTING BOARDS _ one-flex n
- ADHESIVO RECOMENDADO HUELLA TÉCNICA · RECOMMENDED ADHESIVE TECHNICAL TREAD TILE _ one-flex n /maxifluid
- VARACIÓN DE COLOR · COLOUR VARIATION _ Ligero · Slight [V2]
- INTENSIDAD DE TRÁNSITO PEATONAL · INTENSITY OF PEDESTRIAN TRAFFIC _ Intenso · Hard
- HUELLA TÉCNICA · TECHNICAL TREAD TILE _ Ver página 227 · See page 227.

SOHO

ACERO 80x80 cm & MANHATTAN NATURAL 19,3x120 cm

Premium
COLLECTION
PORCELANOSA



SOHO ACERO 80x80 cm

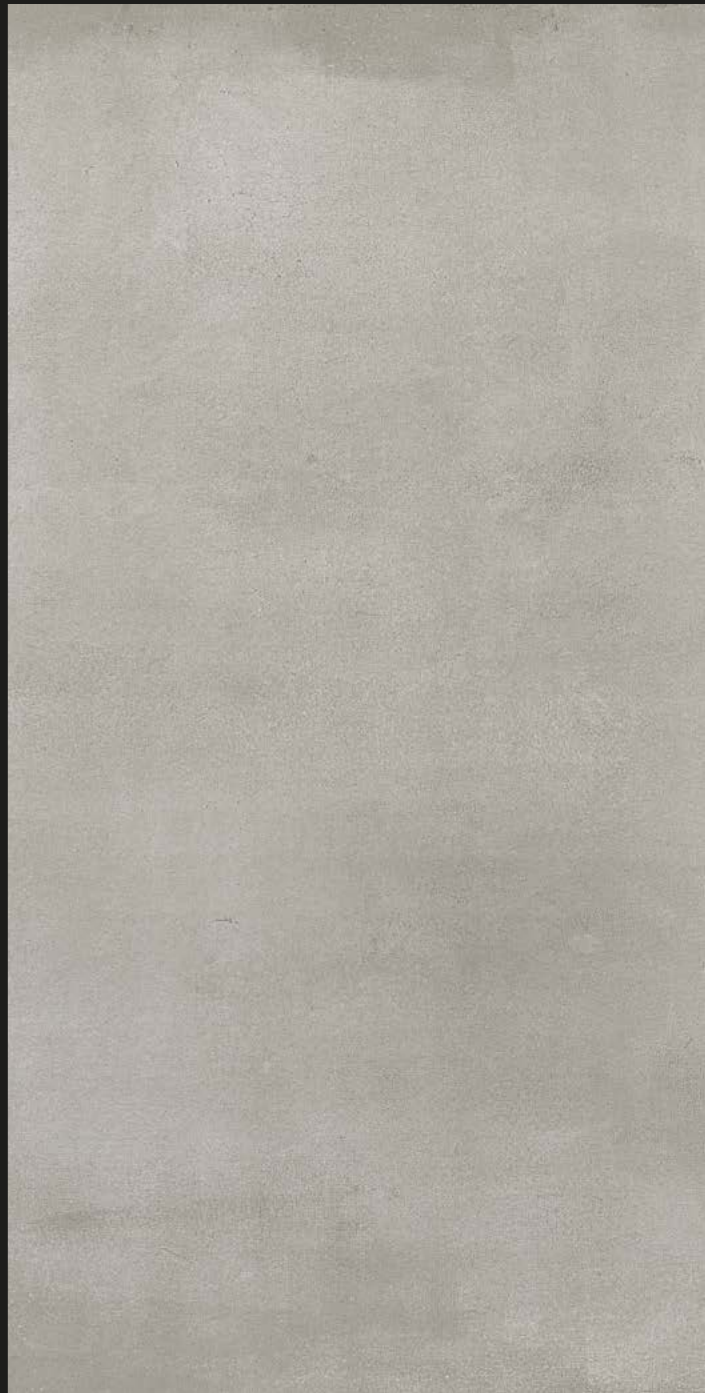

SOHO

GRES PORCELLANATO RECTIFICADO · RECTIFIED PORCELLANATO TILE | COLOR MASA · COLOURED BISCUIT

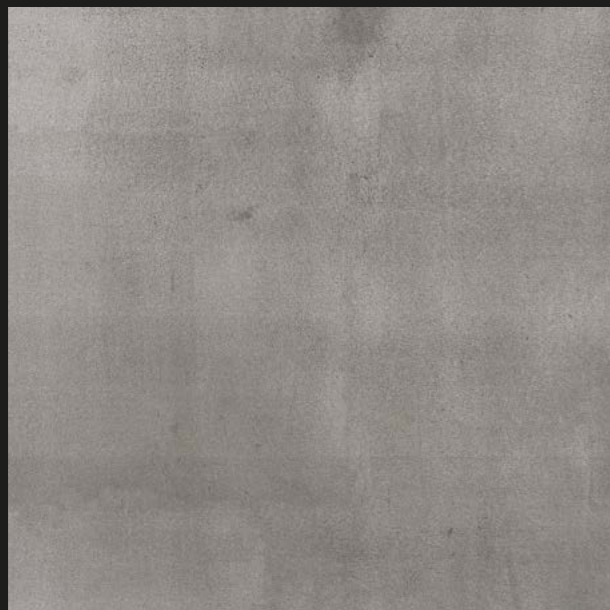

SOHO SILVER S-R

80x80x1,1 cm | 31¹/₂"x31¹/₂"x³/₈" P1760111 · 100190101 | G369

COLORSTUK RAPID N CEMENTO B22502004_100004297

SOHO SILVER ANTISLIP S-R

80x80x1,1 cm | 31¹/₂"x31¹/₂"x³/₈" P1857048 · 100202883 | G372

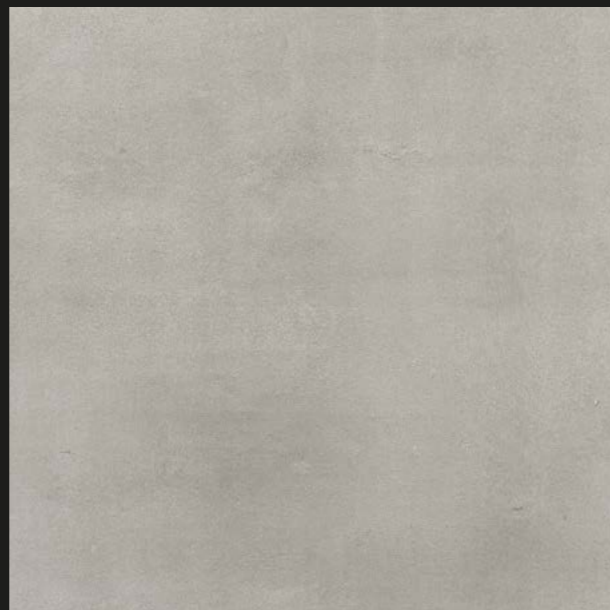

SOHO ACERO S-R

80x80x1,1 cm | 31¹/₂"x31¹/₂"x³/₈" P1760108 · 100190058 | G369

COLORSTUK RAPID N CEMENTO B22502004_100004297

SOHO ACERO ANTISLIP S-R

80x80x1,1 cm | 31¹/₂"x31¹/₂"x³/₈" P1857053 · 100202915 | G372



SOHO

GRES PORCELLANATO RECTIFICADO · RECTIFIED PORCELLANATO TILE | COLOR MASA · COLOURED BISCUIT



SOHO BONE S-R

80x80x1,1 cm | 31¹/₂"x31¹/₂"x³/₈" P1760109 · 100190082 | G369

COLORSTUK RAPID N GRIS B22502013_100004305

SOHO BONE ANTISLIP S-R

80x80x1,1 cm | 31¹/₂"x31¹/₂"x³/₈" P1857047 · 100202872 | G372

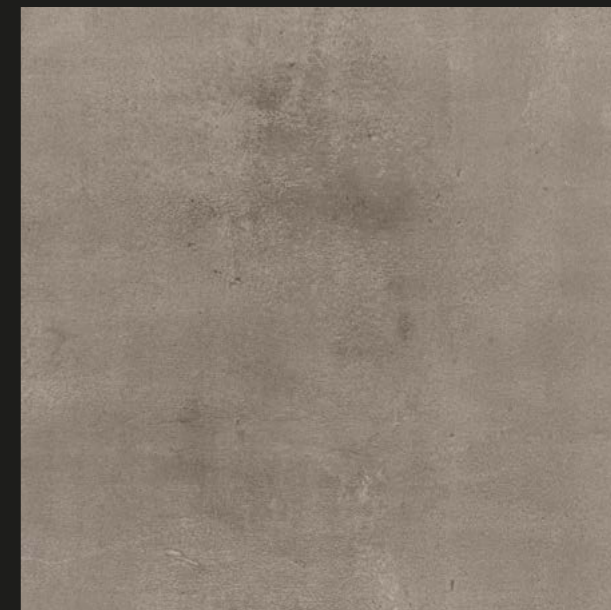

SOHO TAUPE S-R

80x80x1,1 cm | 31¹/₂"x31¹/₂"x³/₈" P1760110 · 100190096 | G369

COLORSTUK RAPID N CEMENTO B22502004_100004297

SOHO TAUPE ANTISLIP S-R

80x80x1,1 cm | 31¹/₂"x31¹/₂"x³/₈" P1857049 · 100202884 |



INFORMACIÓN TÉCNICA · TECHNICAL INFORMATION

ZÓCALO · SKIRTING BOARDS _ 9 x 80 cm

SOHO SILVER P4160031 · 100191382 G63 SOHO ACERO P4160029 · 100191371 G63

- ADHESIVO RECOMENDADO · *RECOMMENDED ADHESIVE* _ one-flex premium /maxifluid
- ADHESIVO RECOMENDADO ZÓCALO · *RECOMMENDED ADHESIVE SKIRTING BOARDS* _ one-flex premium
- ADHESIVO RECOMENDADO HUELLA TÉCNICA · *RECOMMENDED ADHESIVE TECHNICAL TREAD TILE* _ one-flex premium /maxifluid
- VARACIÓN DE COLOR · *COLOUR VARIATION* _ Ligero · Slight [V2]
- INTENSIDAD DE TRÁNSITO PEATONAL · *INTENSITY OF PEDESTRIAN TRAFFIC* _ Intenso · Hard
- HUELLA TÉCNICA · *TECHNICAL TREAD TILE* _ Ver página 229 · See page 229.

INFORMACIÓN TÉCNICA · TECHNICAL INFORMATION

ZÓCALO · SKIRTING BOARDS _ 9 x 80 cm

SOHO BONE P4160030 · 100191366 G63 SOHO TAUPE P4160032 · 100191383 G63

- ADHESIVO RECOMENDADO · *RECOMMENDED ADHESIVE* _ one-flex premium /maxifluid
- ADHESIVO RECOMENDADO ZÓCALO · *RECOMMENDED ADHESIVE SKIRTING BOARDS* _ one-flex premium
- ADHESIVO RECOMENDADO HUELLA TÉCNICA · *RECOMMENDED ADHESIVE TECHNICAL TREAD TILE* _ one-flex premium /maxifluid
- VARACIÓN DE COLOR · *COLOUR VARIATION* _ Ligero · Slight [V2]
- INTENSIDAD DE TRÁNSITO PEATONAL · *INTENSITY OF PEDESTRIAN TRAFFIC* _ Intenso · Hard
- HUELLA TÉCNICA · *TECHNICAL TREAD TILE* _ Ver página 229 · See page 229.

TOSCANA

STONE 59,6x59,6 cm

STON-KER®



TOSCANA STONE 59,6x59,6 cm



TOSCANA

GRES PORCELLANATO RECTIFICADO · RECTIFIED PORCELLANATO TILE | COLOR MASA · COLOURED BISCUIT



TOSCANA STONE S-R

59,6x59,6x1,03 cm | 23^{1/2}"x23^{1/2}"x^{3/8}"

P1857031 · 100190077 | G354

COLORSTUK RAPID N GRIS B22502013_100004305



TOSCANA BONE S-R

59,6x59,6x1,03 cm | 23^{1/2}"x23^{1/2}"x^{3/8}"

P1857029 · 100190065 | G354

COLORSTUK RAPID N GRIS B22502013_100004305

INFORMACIÓN TÉCNICA · TECHNICAL INFORMATIONS

ZÓCALO · SKIRTING BOARDS_ 9 x 59,6 cm

TOSCANA STONE

P9210435 · 100193882 G30

TOSCANA BONE

P9210442 · 100193877 G30

- ADHESIVO RECOMENDADO · RECOMMENDED ADHESIVE _ one-flex n /maxifluid
- ADHESIVO RECOMENDADO ZÓCALO · RECOMMENDED ADHESIVE SKIRTING BOARDS_ one-flex n
- ADHESIVO RECOMENDADO HUELLA TÉCNICA · RECOMMENDED ADHESIVE TECHNICAL TREAD TILE _ one-flex n /maxifluid
- VARACIÓN DE COLOR · COLOUR VARIATION _ Ligero · Slight [V2]
- INTENSIDAD DE TRÁNSITO PEATONAL · INTENSITY OF PEDESTRIAN TRAFFIC _ Intenso · Hard
- HUELLA TÉCNICA · TECHNICAL TREAD TILE _ Ver página 229 · See page 229.

TOSCANA

GRES PORCELLANATO RECTIFICADO · RECTIFIED PORCELLANATO TILE | COLOR MASA · COLOURED BISCUIT



TOSCANA CALIZA S-R

59,6x59,6x1,03 cm | 23^{1/2}"x23^{1/2}"x^{3/8}"

P1857030 · 100190103 | G354

COLORSTUK RAPID N GRIS B22502013_100004305

INFORMACIÓN TÉCNICA · TECHNICAL INFORMATIONS

ZÓCALO · SKIRTING BOARDS_ 9 x 59,6 cm

TOSCANA CALIZA

P9210432 · 100193881 G30

- ADHESIVO RECOMENDADO · RECOMMENDED ADHESIVE _ one-flex n /maxifluid
- ADHESIVO RECOMENDADO ZÓCALO · RECOMMENDED ADHESIVE SKIRTING BOARDS_ one-flex n
- ADHESIVO RECOMENDADO HUELLA TÉCNICA · RECOMMENDED ADHESIVE TECHNICAL TREAD TILE _ one-flex n /maxifluid
- VARACIÓN DE COLOR · COLOUR VARIATION _ Ligero · Slight [V2]
- INTENSIDAD DE TRÁNSITO PEATONAL · INTENSITY OF PEDESTRIAN TRAFFIC _ Intenso · Hard
- HUELLA TÉCNICA · TECHNICAL TREAD TILE _ Ver página 229 · See page 229.

DOVER TOPO 80x80 cm

Premium
COLLECTION
PORCELANOSA



DOVER TOPO 80x80 cm



DOVER

GRES PORCELLANATO RECTIFICADO · RECTIFIED PORCELLANATO TILE | COLOR MASA · COLOURED BISCUIT



DOVER ACERO S-R

80x80x1,1 cm | 31¹/₂"x31¹/₂"x³/₈" P1760081 · 100155569 | G369

COLORSTUK RAPID N GRIS B22502013_100004305



DOVER CALIZA S-R

80x80x1,1 cm | 31¹/₂"x31¹/₂"x³/₈" P1760084 · 100155621 | G369

COLORSTUK RAPID N GRIS B22502013_100004305

INFORMACIÓN TÉCNICA · TECHNICAL INFORMATIONS

ZÓCALO · SKIRTING BOARDS _ 9 x 80 cm

DOVER ACERO

P4160015 · 100156555 G63

DOVER CALIZA

P4160019 · 100156559 G63

- ADHESIVO RECOMENDADO · *RECOMMENDED ADHESIVE* _ one-flex premium /maxifluid
- ADHESIVO RECOMENDADO ZÓCALO · *RECOMMENDED ADHESIVE SKIRTING BOARDS* _ one-flex premium
- ADHESIVO RECOMENDADO HUELLA TÉCNICA · *RECOMMENDED ADHESIVE TECHNICAL TREAD TILE* _ one-flex premium /maxifluid
- VARACIÓN DE COLOR · *COLOUR VARIATION* _ Ligero · Slight [V2]
- INTENSIDAD DE TRÁNSITO PEATONAL · *INTENSITY OF PEDESTRIAN TRAFFIC* _ Intenso · Hard
- HUELLA TÉCNICA · *TECHNICAL TREAD TILE* _ Ver página 227/228 · See page 227/228.

DOVER

GRES PORCELLANATO RECTIFICADO · RECTIFIED PORCELLANATO TILE | COLOR MASA · COLOURED BISCUIT



DOVER TOPO S-R

80x80x1,1 cm | 31¹/₂"x31¹/₂"x³/₈" P1760085 · 100155626 | G369

COLORSTUK RAPID N CEMENTO B22502004_100004297

INFORMACIÓN TÉCNICA · TECHNICAL INFORMATIONS

ZÓCALO · SKIRTING BOARDS _ 9 x 80 cm

DOVER TOPO

P4160018 · 100156561 G63

- ADHESIVO RECOMENDADO · *RECOMMENDED ADHESIVE* _ one-flex premium /maxifluid
- ADHESIVO RECOMENDADO ZÓCALO · *RECOMMENDED ADHESIVE SKIRTING BOARDS* _ one-flex premium
- ADHESIVO RECOMENDADO HUELLA TÉCNICA · *RECOMMENDED ADHESIVE TECHNICAL TREAD TILE* _ one-flex premium /maxifluid
- VARACIÓN DE COLOR · *COLOUR VARIATION* _ Ligero · Slight [V2]
- INTENSIDAD DE TRÁNSITO PEATONAL · *INTENSITY OF PEDESTRIAN TRAFFIC* _ Intenso · Hard
- HUELLA TÉCNICA · *TECHNICAL TREAD TILE* _ Ver página 227/228 · See page 227/228.

DOVER

GRES PORCELLANATO RECTIFICADO · RECTIFIED PORCELLANATO TILE | COLOR MASA · COLOURED BISCUIT



DOVER ACERO S-R

59,6x59,6x1,03 cm | 23¹/₂"x23¹/₂"x³/₈" P1856952 · 100155568 | G354

COLORSTUK RAPID N GRIS B22502013_100004305

DOVER ACERO ANTISLIP S-R

59,6x59,6x1,03 cm | 23¹/₂"x23¹/₂"x³/₈" P1856966 · 100156775 | G359



DOVER CALIZA S-R

59,6x59,6x1,03 cm | 23¹/₂"x23¹/₂"x³/₈" P1856955 · 100155620 | G354

COLORSTUK RAPID N GRIS B22502013_100004305

DOVER CALIZA ANTISLIP S-R

59,6x59,6x1,03 cm | 23¹/₂"x23¹/₂"x³/₈" P1857024 · 100189014 | G359



* PARA LA CONFECCIÓN DEL ACABADO ANTISLIP Y CON EL OBJETIVO DE MEJORAR LAS PROPIEDADES HIGIÉNICAS, SE HAN ELIMINADO LAS IMÁGENES MÁS CLARAS DE LA SERIE ORIGINAL.
* FOR THE PREPARATION OF THE ANTISLIP FINISH AND TO IMPROVE THE HYGIENIC PROPERTIES, THE CLEAREST IMAGES OF THE ORIGINAL RANGE HAVE BEEN REMOVED.

INFORMACIÓN TÉCNICA · TECHNICAL INFORMATIONS

ZÓCALO · SKIRTING BOARDS_ 9 x 59,6 cm

DOVER ACERO

P9210251 · 100156554

G30

DOVER CALIZA

P9210253 · 100156558

G30

- ADHESIVO RECOMENDADO · RECOMMENDED ADHESIVE _ one-flex premium /maxifluid
- ADHESIVO RECOMENDADO ZÓCALO · RECOMMENDED ADHESIVE SKIRTING BOARDS _ one-flex premium
- ADHESIVO RECOMENDADO HUELLA TÉCNICA · RECOMMENDED ADHESIVE TECHNICAL TREAD TILE _ one-flex premium /maxifluid
- VARACIÓN DE COLOR · COLOUR VARIATION _ Ligero · Slight [V2]
- INTENSIDAD DE TRÁNSITO PEATONAL · INTENSITY OF PEDESTRIAN TRAFFIC _ Intenso · Hard
- HUELLA TÉCNICA · TECHNICAL TREAD TILE _ Ver página 227/228 · See page 227/228.

DOVER

GRES PORCELLANATO RECTIFICADO · RECTIFIED PORCELLANATO TILE | COLOR MASA · COLOURED BISCUIT



DOVER ARENA S-R

59,6x59,6x1,03 cm | 23¹/₂"x23¹/₂"x³/₈" P1856954 · 100155614 | G354

COLORSTUK RAPID N GRIS B22502013_100004305

DOVER ARENA ANTISLIP S-R

59,6x59,6x1,03 cm | 23¹/₂"x23¹/₂"x³/₈" P1856967 · 100156776 | G359



DOVER TOPO S-R

59,6x59,6x1,03 cm | 23¹/₂"x23¹/₂"x³/₈" P1856956 · 100155625 | G354

COLORSTUK RAPID N GRIS B22502013_100004305

DOVER TOPO ANTISLIP S-R

59,6x59,6x1,03 cm | 23¹/₂"x23¹/₂"x³/₈" P1856965 · 100156777 | G359



INFORMACIÓN TÉCNICA · TECHNICAL INFORMATIONS

ZÓCALO · SKIRTING BOARDS_ 9 x 59,6 cm

DOVER ARENA

P9210250 · 100156556

G30

DOVER TOPO

P9210252 · 100156560

G30

- ADHESIVO RECOMENDADO · RECOMMENDED ADHESIVE _ one-flex premium /maxifluid
- ADHESIVO RECOMENDADO ZÓCALO · RECOMMENDED ADHESIVE SKIRTING BOARDS _ one-flex premium
- ADHESIVO RECOMENDADO HUELLA TÉCNICA · RECOMMENDED ADHESIVE TECHNICAL TREAD TILE _ one-flex premium /maxifluid
- VARACIÓN DE COLOR · COLOUR VARIATION _ Ligero · Slight [V2]
- INTENSIDAD DE TRÁNSITO PEATONAL · INTENSITY OF PEDESTRIAN TRAFFIC _ Intenso · Hard
- HUELLA TÉCNICA · TECHNICAL TREAD TILE _ Ver página 227/228 · See page 227/228.

DOVER

GRES PORCELLANATO · PORCELLANATO TILE



DOVER ACERO - P

44,3x44,3x1 cm | 17¹/₂"x17¹/₂"x 3/8"

P2460065 · 100157354 | G311

COLORSTUK RAPID N MANHATTAN B22502002_100004295



DOVER CALIZA - P

44,3x44,3x1 cm | 17¹/₂"x17¹/₂"x 3/8"

P2460064 · 100157357 | G311

COLORSTUK RAPID N GRIS B22502013_100004305

INFORMACIÓN TÉCNICA · TECHNICAL INFORMATIONS

ZÓCALO · SKIRTING BOARDS_10 x 44,3 cm

DOVER ACERO

P8035368 · 100159645 G7

DOVER CALIZA

P8035367 · 100159646 G7

- ADHESIVO RECOMENDADO · RECOMMENDED ADHESIVE_ flexitec n
- ADHESIVO RECOMENDADO ZÓCALO · RECOMMENDED ADHESIVE SKIRTING BOARDS_ one-flex premium
- VARACIÓN DE COLOR · COLOUR VARIATION_ Ligero · Slight [V2]
- INTENSIDAD DE TRÁNSITO PEATONAL · INTENSITY OF PEDESTRIAN TRAFFIC_ Intenso · Hard
- HUELLA TÉCNICA · TECHNICAL TREAD TILE _ Ver página 227/228 · See page 227/228.

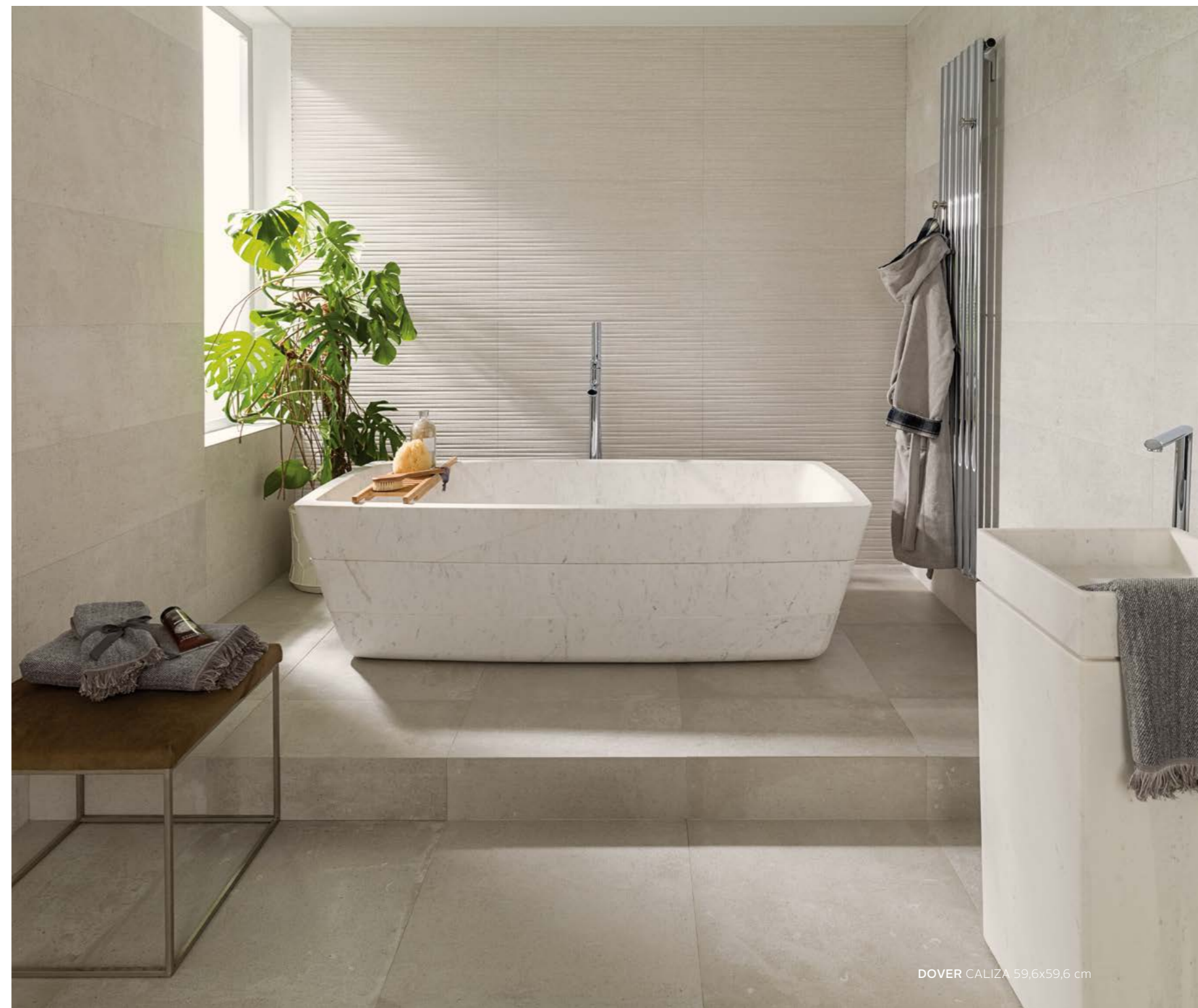

DOVER CALIZA 59,6x59,6 cm

DOVER ANTIQUE

59,6x59,6 cm

STON-KER®



DOVER ANTIQUE

GRES PORCELLANATO RECTIFICADO · RECTIFIED PORCELLANATO TILE | COLOR MASA · COLOURED BISCUIT



DOVER ANTIQUE P-R

59,6x59,6x1,03 cm | 23¹/₂"x23¹/₂"x ³/₈"

P1856953 · 100155611 | G359

COLORSTUK RAPID N CEMENTO B22502004_100004297

- SERIE DOVER ANTIQUE ESTÁ FORMADA POR 8 DECORADOS DISTINTOS ALEATORIOS · DOVER ANTIQUE SERIES RANGE IS MADE IN 8 DIFFERENT RANDOM PATTERNS.
- ADHESIVO RECOMENDADO · RECOMMENDED ADHESIVE _ one-flex premium /maxifluid
- ADHESIVO RECOMENDADO ZÓCALO · RECOMMENDED ADHESIVE SKIRTING BOARDS _ one-flex premium
- ADHESIVO RECOMENDADO HUELLA TÉCNICA · RECOMMENDED ADHESIVE TECHNICAL TREAD TILE _ one-flex premium /maxifluid
- VARACIÓN DE COLOR · COLOUR VARIATION _ Moderado · Moderate [V3]
- INTENSIDAD DE TRÁNSITO PEATONAL · INTENSITY OF PEDESTRIAN TRAFFIC _ Intenso · Hard
- HUELLA TÉCNICA · TECHNICAL TREAD TILE _ Ver página 227/228 · See page 227/228.

BARCELONA

D 59,6x59,6 cm

STON-KER®



BARCELONA

GRES PORCELLANATO RECTIFICADO · RECTIFIED PORCELLANATO TILE | COLOR MASA · COLOURED BISCUIT



BARCELONA D S-R

59,6x59,6x1,03 cm | 23 1/2"x23 1/2"x 3/8"

P1856960 · 100155912 | G359

COLORSTUK RAPID N GRIS B22502013_100004305

- SERIE BARCELONA D ESTÁ FORMADA POR 8 DECORADOS DISTINTOS ALEATORIOS · BARCELONA D SERIES RANGE IS MADE IN 8 DIFFERENT RANDOM PATTERNS.
- ADHESIVO RECOMENDADO · RECOMMENDED ADHESIVE _ one-flex premium /maxifluid
- VARACIÓN DE COLOR · COLOUR VARIATION _ Ligero · Slight [V2]
- INTENSIDAD DE TRÁNSITO PEATONAL · INTENSITY OF PEDESTRIAN TRAFFIC _ Intenso · Hard

BARCELONA

GRES PORCELLANATO RECTIFICADO · RECTIFIED PORCELLANATO TILE | COLOR MASA · COLOURED BISCUIT



BARCELONA B S-R

59,6x59,6x1,03 cm | 23¹/₂"x23¹/₂"x 3/8"

P1856961 · 100155910 | G359

COLORSTUK RAPID N CEMENTO B22502004_100004297



BARCELONA C S-R

59,6x59,6x1,03 cm | 23¹/₂"x23¹/₂"x 3/8"

P1856959 · 100155911 | G359

COLORSTUK RAPID N ANTRACITA B22502005_100004298

BARCELONA

GRES PORCELLANATO RECTIFICADO · RECTIFIED PORCELLANATO TILE | COLOR MASA · COLOURED BISCUIT



BARCELONA E S-R

59,6x59,6x1,03 cm | 23¹/₂"x23¹/₂"x 3/8"

P1856975 · 100161220 | G359

COLORSTUK RAPID N CEMENTO B22502004_100004297



BARCELONA F S-R

59,6x59,6x1,03 cm | 23¹/₂"x23¹/₂"x 3/8"

P1856977 · 100161457 | G359

COLORSTUK RAPID N CEMENTO B22502004_100004297

- SERIE BARCELONA E Y F ESTÁ FORMADA POR 8 DECORADOS DISTINTOS ALEATORIOS · BARCELONA E AND F SERIES RANGE IS MADE IN 8 DIFFERENT RANDOM PATTERNS.
- ADHESIVO RECOMENDADO · RECOMMENDED ADHESIVE _ one-flex premium /maxifluid
- VARACIÓN DE COLOR · COLOUR VARIATION _ Ligeramente · Slight [V2]
- INTENSIDAD DE TRÁNSITO PEATONAL · INTENSITY OF PEDESTRIAN TRAFFIC _ Intenso · Hard

- ADHESIVO RECOMENDADO · RECOMMENDED ADHESIVE _ one-flex premium /maxifluid
- VARACIÓN DE COLOR · COLOUR VARIATION _ Ligeramente · Slight [V2]
- INTENSIDAD DE TRÁNSITO PEATONAL · INTENSITY OF PEDESTRIAN TRAFFIC _ Intenso · Hard

PARK ACERO 59,6x59,6 cm

STON-KER®



PARK ACERO 59,6x59,6 cm



PARK

GRES PORCELLANATO RECTIFICADO · RECTIFIED PORCELLANATO TILE | COLOR MASA · COLOURED BISCUIT



PARK SILVER S-R

59,6x59,6x1,03 cm | 23^{1/2}"x23^{1/2}"x^{3/8}"

P1856921 · 100145385 | G354

COLORSTUK RAPID N CEMENTO B22502004_100004297



PARK ACERO S-R

59,6x59,6x1,03 cm | 23^{1/2}"x23^{1/2}"x^{3/8}"

P1856927 · 100145726 | G354

COLORSTUK RAPID N MANHATTAN B22502002_100004295

INFORMACIÓN TÉCNICA · TECHNICAL INFORMATIONS

ZÓCALO · SKIRTING BOARDS_ 9 x 59,6 cm

PARK SILVER

P9210211 · 100146860 G30

PARK ACERO

P9210207 · 100146859 G30

- ADHESIVO RECOMENDADO · RECOMMENDED ADHESIVE _ one-flex premium /maxifluid
- ADHESIVO RECOMENDADO ZÓCALO · RECOMMENDED ADHESIVE SKIRTING BOARDS _ one-flex premium
- ADHESIVO RECOMENDADO HUELLA TÉCNICA · RECOMMENDED ADHESIVE TECHNICAL TREAD TILE _ one-flex premium /maxifluid
- VARACIÓN DE COLOR · COLOUR VARIATION _ Ligero · Slight [V2]
- INTENSIDAD DE TRÁNSITO PEATONAL · INTENSITY OF PEDESTRIAN TRAFFIC _ Intenso · Hard
- HUELLA TÉCNICA · TECHNICAL TREAD TILE _ Ver página 228 · See page 228.

PARK

GRES PORCELLANATO RECTIFICADO · RECTIFIED PORCELLANATO TILE | COLOR MASA · COLOURED BISCUIT



PARK BLACK S-R

59,6x59,6x1,03 cm | 23^{1/2}"x23^{1/2}"x^{3/8}"

P1856928 · 100145728 | G354

COLORSTUK RAPID N NEGRO B22502006_100004299

INFORMACIÓN TÉCNICA · TECHNICAL INFORMATIONS

ZÓCALO · SKIRTING BOARDS_ 9 x 59,6 cm

PARK BLACK

P9210212 · 100148066 G30

- ADHESIVO RECOMENDADO · RECOMMENDED ADHESIVE _ one-flex premium /maxifluid
- ADHESIVO RECOMENDADO ZÓCALO · RECOMMENDED ADHESIVE SKIRTING BOARDS _ one-flex premium
- ADHESIVO RECOMENDADO HUELLA TÉCNICA · RECOMMENDED ADHESIVE TECHNICAL TREAD TILE _ one-flex premium /maxifluid
- VARACIÓN DE COLOR · COLOUR VARIATION _ Ligero · Slight [V2]
- INTENSIDAD DE TRÁNSITO PEATONAL · INTENSITY OF PEDESTRIAN TRAFFIC _ Intenso · Hard
- HUELLA TÉCNICA · TECHNICAL TREAD TILE _ Ver página 228 · See page 228.

PARK

GRES PORCELLANATO · PORCELLANATO TILE



PARK GRIS - P

44,3x44,3x1 cm | 17¹/₂"x17¹/₂"x 3/8"

P2460068 · 100157370 | G311

COLORSTUK RAPID N MANHATTAN B22502002_100004295



PARK BLANCO - P

44,3x44,3x1 cm | 17¹/₂"x17¹/₂"x 3/8"

P24600751 · 100219091 | G311

COLORSTUK RAPID N GRIS B22502013_100004305

INFORMACIÓN TÉCNICA · TECHNICAL INFORMATIONS

ZÓCALO · SKIRTING BOARDS_ 10 x 44,3 cm

PARK GRIS

P8270069 · 100158749 G7

- ADHESIVO RECOMENDADO · RECOMMENDED ADHESIVE _ flexitec n
- ADHESIVO RECOMENDADO ZÓCALO · RECOMMENDED ADHESIVE SKIRTING BOARDS _ one-flex premium
- VARACIÓN DE COLOR · COLOUR VARIATION _ Ligero · Slight [V2]
- INTENSIDAD DE TRÁNSITO PEATONAL · INTENSITY OF PEDESTRIAN TRAFFIC _ Intenso · Hard
- HUELLA TÉCNICA · TECHNICAL TREAD TILE _ Ver página 228 · See page 228.

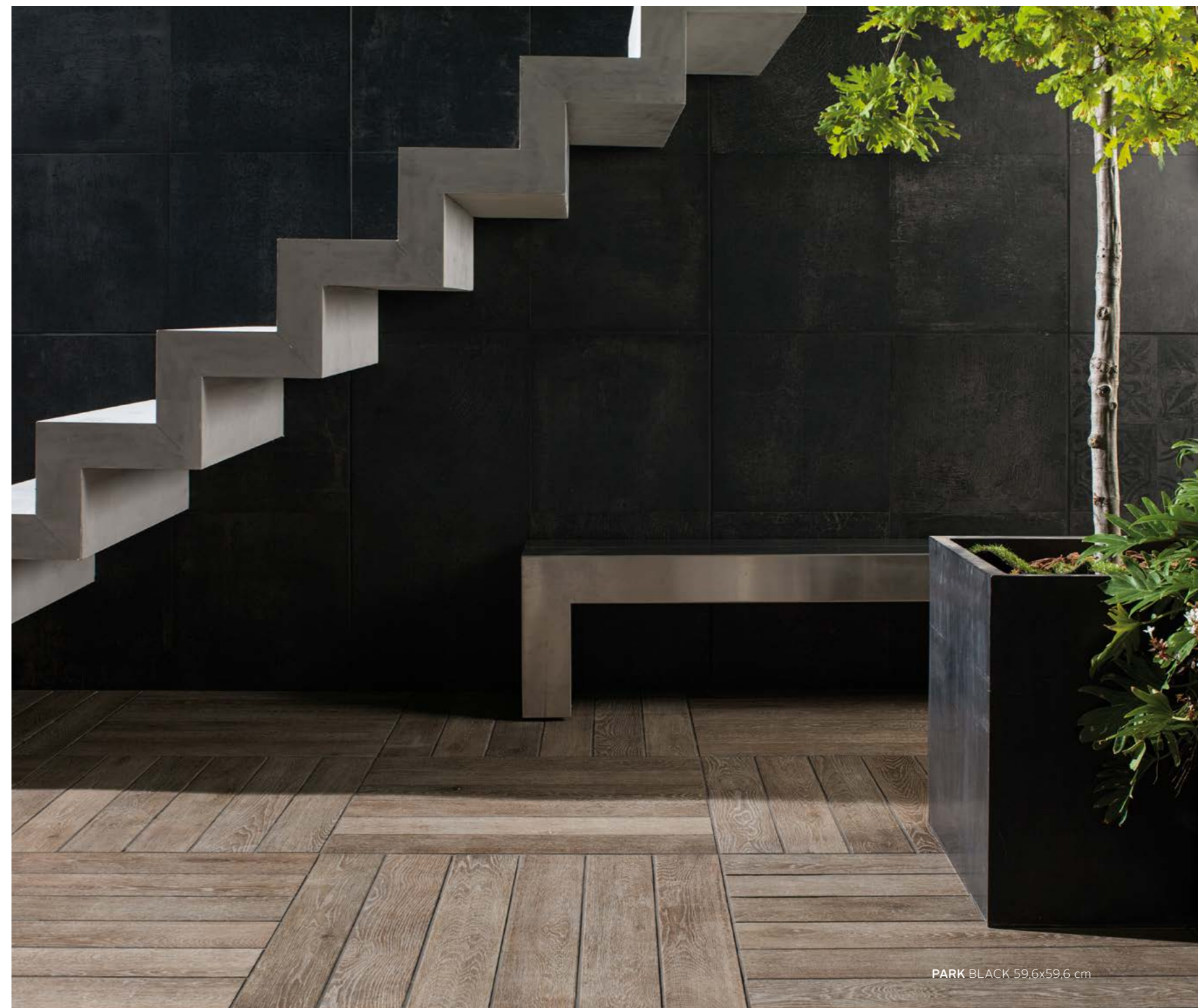

PARK BLACK 59,6x59,6 cm

ANTIQUE

SILVER 59,6x59,6 cm

STON-KER®



ANTIQUE SILVER 59,6x59,6 cm

ANTIQUÉ

GRES PORCELLANATO RECTIFICADO · RECTIFIED PORCELLANATO TILE | COLOR MASA · COLOURED BISCUIT



ANTIQUÉ SILVER S-R

59,6x59,6x1,03 cm | 23¹/₂"x23¹/₂"x³/₈"

P1856930 · [100145533](#) | G359

COLORSTUK RAPID N CEMENTO B22502004_100004297



ANTIQUÉ ACERO S-R

59,6x59,6x1,03 cm | 23¹/₂"x23¹/₂"x³/₈"

P1856935 · [100147629](#) | G359

COLORSTUK RAPID N MANHATTAN B22502002_100004295

INFORMACIÓN TÉCNICA · TECHNICAL INFORMATION

ZÓCALO · SKIRTING BOARDS _ 9 x 59,6 cm

PARK SILVER

P9210211 · [100146860](#)

G30

PARK ACERO

P9210207 · [100146859](#)

G30

● SERIE ANTIQUÉ ESTÁ FORMADA POR 8 DECORADOS DISTINTOS ALEATORIOS · ANTIQUÉ SERIES RANGE IS MADE IN 8 DIFFERENT RANDOM PATTERNS.

● ADHESIVO RECOMENDADO · RECOMMENDED ADHESIVE _ one-flex premium /maxifluid

● ADHESIVO RECOMENDADO ZÓCALO · RECOMMENDED ADHESIVE SKIRTING BOARDS _ one-flex premium

● ADHESIVO RECOMENDADO HUELLA TÉCNICA · RECOMMENDED ADHESIVE TECHNICAL TREAD TILE _ one-flex premium /maxifluid

● VARACIÓN DE COLOR · COLOUR VARIATION _ Ligero · Slight [V2]

● INTENSIDAD DE TRÁNSITO PEATONAL · INTENSITY OF PEDESTRIAN TRAFFIC _ Intenso · Hard

● HUELLA TÉCNICA · TECHNICAL TREAD TILE _ Ver página 228 · See page 228.

ANTIQUÉ

GRES PORCELLANATO RECTIFICADO · RECTIFIED PORCELLANATO TILE | COLOR MASA · COLOURED BISCUIT



ANTIQUÉ BLACK S-R

59,6x59,6x1,03 cm | 23¹/₂"x23¹/₂"x³/₈"

P1856931 · [100145842](#) | G359

COLORSTUK RAPID N NEGRO B22502006_100004299

INFORMACIÓN TÉCNICA · TECHNICAL INFORMATION

ZÓCALO · SKIRTING BOARDS _ 9 x 59,6 cm

PARK BLACK

P9210212 · [100148066](#)

G30

● SERIE ANTIQUÉ ESTÁ FORMADA POR 8 DECORADOS DISTINTOS ALEATORIOS · ANTIQUÉ SERIES RANGE IS MADE IN 8 DIFFERENT RANDOM PATTERNS.

● ADHESIVO RECOMENDADO · RECOMMENDED ADHESIVE _ one-flex premium /maxifluid

● ADHESIVO RECOMENDADO ZÓCALO · RECOMMENDED ADHESIVE SKIRTING BOARDS _ one-flex premium

● ADHESIVO RECOMENDADO HUELLA TÉCNICA · RECOMMENDED ADHESIVE TECHNICAL TREAD TILE _ one-flex premium /maxifluid

● VARACIÓN DE COLOR · COLOUR VARIATION _ Ligero · Slight [V2]

● INTENSIDAD DE TRÁNSITO PEATONAL · INTENSITY OF PEDESTRIAN TRAFFIC _ Intenso · Hard

● HUELLA TÉCNICA · TECHNICAL TREAD TILE _ Ver página 228 · See page 228.

HARLEM

ACERO & DECO HARLEM ACERO 59,6x59,6 cm

Premium
COLLECTION
PORCELANOSA



HARLEM

GRES PORCELLANATO RECTIFICADO · RECTIFIED PORCELLANATO TILE | COLOR MASA · COLOURED BISCUIT



HARLEM CALIZA S-R

80x80x1,1 cm | 31¹/₂"x31¹/₂"x³/₈" P1760061 · 100145837 | G369

COLORSTUK RAPID N GRIS B22502013_100004305



HARLEM ACERO S-R

80x80x1,1 cm | 31¹/₂"x31¹/₂"x³/₈" P1760062 · 100145836 | G369

COLORSTUK RAPID N MANHATTAN B22502002_100004295

INFORMACIÓN TÉCNICA · TECHNICAL INFORMATIONS

ZÓCALO · SKIRTING BOARDS _ 9 x 80 cm

HARLEM CALIZA

P9210209 · 100146862 G30

HARLEM ACERO

P9210210 · 100146861 G30

- ADHESIVO RECOMENDADO · RECOMMENDED ADHESIVE _ one-flex n /maxifluid
- ADHESIVO RECOMENDADO ZÓCALO · RECOMMENDED ADHESIVE SKIRTING BOARDS _ one-flex n
- ADHESIVO RECOMENDADO HUELLA TÉCNICA · RECOMMENDED ADHESIVE TECHNICAL TREAD TILE _ one-flex n /maxifluid
- VARACIÓN DE COLOR · COLOUR VARIATION _ Moderado · Moderate [V3]
- INTENSIDAD DE TRÁNSITO PEATONAL · INTENSITY OF PEDESTRIAN TRAFFIC _ Intenso · Hard
- HUELLA TÉCNICA · TECHNICAL TREAD TILE _ Ver página xxx · See page xxx

HARLEM

GRES PORCELLANATO RECTIFICADO · RECTIFIED PORCELLANATO TILE | COLOR MASA · COLOURED BISCUIT



HARLEM SILVER S-R

59,6x59,6x1,03 cm | 23^{1/2}"x23^{1/2}"x^{3/8}"

P1856922 · 100145388 | G354

COLORSTUK RAPID N CEMENTO B22502004_100004297

INFORMACIÓN TÉCNICA · TECHNICAL INFORMATIONS

ZÓCALO · SKIRTING BOARDS_ 9 x 59,6 cm

PARK BLACK

P9210212 · 100148066 G30

- ADHESIVO RECOMENDADO · *RECOMMENDED ADHESIVE* _ one-flex n /maxifluid
- ADHESIVO RECOMENDADO ZÓCALO · *RECOMMENDED ADHESIVE SKIRTING BOARDS* _ one-flex n
- ADHESIVO RECOMENDADO HUELLA TÉCNICA · *RECOMMENDED ADHESIVE TECHNICAL TREAD TILE* _ one-flex n /maxifluid
- VARACIÓN DE COLOR · *COLOUR VARIATION* _ Moderado · Moderate [V3]
- INTENSIDAD DE TRÁNSITO PEATONAL · *INTENSITY OF PEDESTRIAN TRAFFIC* _ Intenso · Hard
- HUELLA TÉCNICA · *TECHNICAL TREAD TILE* _ Ver página 228 · See page 228.

HARLEM

GRES PORCELLANATO RECTIFICADO · RECTIFIED PORCELLANATO TILE | COLOR MASA · COLOURED BISCUIT



HARLEM CALIZA S-R

59,6x59,6x1,03 cm | 23^{1/2}"x23^{1/2}"x^{3/8}"

P1856920 · 100145387 | G354

COLORSTUK RAPID N GRIS B22502013_100004305



HARLEM ACERO S-R

59,6x59,6x1,03 cm | 23^{1/2}"x23^{1/2}"x^{3/8}"

P1856923 · 100145386 | G354

COLORSTUK RAPID N MANHATTAN B22502002_100004295

INFORMACIÓN TÉCNICA · TECHNICAL INFORMATIONS

ZÓCALO · SKIRTING BOARDS_ 9 x 59,6 cm

HARLEM CALIZA

P9210209 · 100146862 G30

HARLEM ACERO

P9210210 · 100146861 G30

- ADHESIVO RECOMENDADO · *RECOMMENDED ADHESIVE* _ one-flex n /maxifluid
- ADHESIVO RECOMENDADO ZÓCALO · *RECOMMENDED ADHESIVE SKIRTING BOARDS* _ one-flex n
- ADHESIVO RECOMENDADO HUELLA TÉCNICA · *RECOMMENDED ADHESIVE TECHNICAL TREAD TILE* _ one-flex n /maxifluid
- VARACIÓN DE COLOR · *COLOUR VARIATION* _ Moderado · Moderate [V3]
- INTENSIDAD DE TRÁNSITO PEATONAL · *INTENSITY OF PEDESTRIAN TRAFFIC* _ Intenso · Hard
- HUELLA TÉCNICA · *TECHNICAL TREAD TILE* _ Ver página 228 · See page 228.

DECO HARLEM

CALIZA 59,6x59,6 cm

STON-KER®



DECO HARLEM

GRES PORCELLANATO RECTIFICADO · RECTIFIED PORCELLANATO TILE | COLOR MASA · COLOURED BISCUIT



DECO HARLEM CALIZA S-R

59,6x59,6x1,03 cm | 23¹/₂"x23¹/₂"x³/₈"

P1856925 · 100145530 | G359

COLORSTUK RAPID N GRIS B22502013_100004305



DECO HARLEM ACERO S-R

59,6x59,6x1,03 cm | 23¹/₂"x23¹/₂"x³/₈"

P1856926 · 100145489 | G359

COLORSTUK RAPID N MANHATTAN B22502002_100004295

INFORMACIÓN TÉCNICA · TECHNICAL INFORMATION

ZÓCALO · SKIRTING BOARDS _ 9 x 59,6 cm

HARLEM CALIZA

P9210209 · 100146862 G30

HARLEM ACERO

P9210210 · 100146861 G30

● SERIE DECO HARLEM ESTÁ FORMADA POR 8 DECORADOS DISTINTOS ALEATORIOS · DECO HARLEM SERIES RANGE IS MADE IN 8 DIFFERENT RANDOM PATTERNS.

● ADHESIVO RECOMENDADO · RECOMMENDED ADHESIVE _ one-flex n /maxifluid

● ADHESIVO RECOMENDADO ZÓCALO · RECOMMENDED ADHESIVE SKIRTING BOARDS _ one-flex n

● ADHESIVO RECOMENDADO HUELLA TÉCNICA · RECOMMENDED ADHESIVE TECHNICAL TREAD TILE _ one-flex n /maxifluid

● VARACIÓN DE COLOR · COLOUR VARIATION _ Moderado · Moderate [V3]

● INTENSIDAD DE TRÁNSITO PEATONAL · INTENSITY OF PEDESTRIAN TRAFFIC _ Intenso · Hard

● HUELLA TÉCNICA · TECHNICAL TREAD TILE _ Ver página 228 · See page 228.

RODANO

ACERO 80x80 cm

Premium
COLLECTION
PORCELANOSA



RODANO ACERO 80x80 cm



RODANO

GRES PORCELLANATO RECTIFICADO · RECTIFIED PORCELLANATO TILE | COLOR MASA · COLOURED BISCUIT



RODANO ACERO S-R

80x80x1,1 cm | 31¹/₂"x31¹/₂"x³/₈" P1760079 · 100154670 | G369

COLORSTUK RAPID N MANHATTAN B22502002_100004295



RODANO SILVER S-R

80x80x1,1 cm | 31¹/₂"x31¹/₂"x³/₈" P1760075 · 100153706 | G369

COLORSTUK RAPID N CEMENTO B22502004_100004297

INFORMACIÓN TÉCNICA · TECHNICAL INFORMATIONS

ZÓCALO · SKIRTING BOARDS _ 9 x 80 cm

RODANO ACERO

P4160006 · 100141005

G63

RODANO CALIZA

P4160009 · 100141006

G63

- ADHESIVO RECOMENDADO · *RECOMMENDED ADHESIVE* _ one-flex n /maxifluid
- ADHESIVO RECOMENDADO ZÓCALO · *RECOMMENDED ADHESIVE SKIRTING BOARDS* _ one-flex n
- ADHESIVO RECOMENDADO HUELLA TÉCNICA · *RECOMMENDED ADHESIVE TECHNICAL TREAD TILE* _ one-flex n /maxifluid
- VARACIÓN DE COLOR · *COLOUR VARIATION* _ Ligero · Slight [V2]
- INTENSIDAD DE TRÁNSITO PEATONAL · *INTENSITY OF PEDESTRIAN TRAFFIC* _ Intenso · Hard
- HUELLA TÉCNICA · *TECHNICAL TREAD TILE* _ Ver página 229 · See page 229.

RODANO

GRES PORCELLANATO RECTIFICADO · RECTIFIED PORCELLANATO TILE | COLOR MASA · COLOURED BISCUIT



RODANO CALIZA S-R

80x80x1,1 cm | 31¹/₂"x31¹/₂"x³/₈" P1760080 · 100154671 | G369

COLORSTUK RAPID N GRIS B22502013_100004305

INFORMACIÓN TÉCNICA · TECHNICAL INFORMATIONS

ZÓCALO · SKIRTING BOARDS _ 9 x 80 cm

RODANO CALIZA

P4160009 · 100141006

G63

- ADHESIVO RECOMENDADO · *RECOMMENDED ADHESIVE* _ one-flex n /maxifluid
- ADHESIVO RECOMENDADO ZÓCALO · *RECOMMENDED ADHESIVE SKIRTING BOARDS* _ one-flex n
- ADHESIVO RECOMENDADO HUELLA TÉCNICA · *RECOMMENDED ADHESIVE TECHNICAL TREAD TILE* _ one-flex n /maxifluid
- VARACIÓN DE COLOR · *COLOUR VARIATION* _ Ligero · Slight [V2]
- INTENSIDAD DE TRÁNSITO PEATONAL · *INTENSITY OF PEDESTRIAN TRAFFIC* _ Intenso · Hard
- HUELLA TÉCNICA · *TECHNICAL TREAD TILE* _ Ver página 229 · See page 229.

RODANO

GRES PORCELLANATO RECTIFICADO · RECTIFIED PORCELLANATO TILE | COLOR MASA · COLOURED BISCUIT



RODANO ACERO S-R

59,6x59,6x1,03 cm | 23¹/₂"x23¹/₂"x³/₈" P1856901 · 100138631 | G354

COLORSTUK RAPID N MANHATTAN B22502002_100004295

RODANO ACERO ANTISLIP S-R

59,6x59,6x1,03 cm | 23¹/₂"x23¹/₂"x³/₈" P1856902 · 100138630 | 359



RODANO SILVER S-R

59,6x59,6x1,03 cm | 23¹/₂"x23¹/₂"x³/₈" P1856904 · 100138634 | G354

COLORSTUK RAPID N CEMENTO B22502004_100004297

RODANO SILVER ANTISLIP S-R

59,6x59,6x1,03 cm | 23¹/₂"x23¹/₂"x³/₈" P1856903 · 100138633 | 359



INFORMACIÓN TÉCNICA · TECHNICAL INFORMATIONS

ZÓCALO · SKIRTING BOARDS_ 9 x 59,6 cm

RODANO ACERO

P9210163 · 100138027 G30

RODANO SILVER

P9210150 · 100137975 G30

- ADHESIVO RECOMENDADO · RECOMMENDED ADHESIVE _ one-flex n /maxifluid
- ADHESIVO RECOMENDADO ZÓCALO · RECOMMENDED ADHESIVE SKIRTING BOARDS_ one-flex n
- ADHESIVO RECOMENDADO HUELLA TÉCNICA · RECOMMENDED ADHESIVE TECHNICAL TREAD TILE _ one-flex n /maxifluid
- VARACIÓN DE COLOR · COLOUR VARIATION _ Ligero · Slight [V2]
- INTENSIDAD DE TRÁNSITO PEATONAL · INTENSITY OF PEDESTRIAN TRAFFIC _ Intenso · Hard
- HUELLA TÉCNICA · TECHNICAL TREAD TILE _ Ver página 229 · See page 229.

RODANO

GRES PORCELLANATO RECTIFICADO · RECTIFIED PORCELLANATO TILE | COLOR MASA · COLOURED BISCUIT



RODANO TAUPE S-R

59,6x59,6x1,03 cm | 23¹/₂"x23¹/₂"x³/₈" P1856905 · 100138636 | G354

COLORSTUK RAPID N CEMENTO B22502004_100004297

RODANO TAUPE ANTISLIP S-R

59,6x59,6x1,03 cm | 23¹/₂"x23¹/₂"x³/₈" P1856899 · 100138635 | 359



RODANO CALIZA S-R

59,6x59,6x1,03 cm | 23¹/₂"x23¹/₂"x³/₈" P1856900 · 100138632 | G354

COLORSTUK RAPID N GRIS B22502013_100004305

INFORMACIÓN TÉCNICA · TECHNICAL INFORMATIONS

ZÓCALO · SKIRTING BOARDS_ 9 x 59,6 cm

RODANO TAUPE

P9210152 · 100137976 G30

RODANO CALIZA

P9210151 · 100137974 G30

- ADHESIVO RECOMENDADO · RECOMMENDED ADHESIVE _ one-flex n /maxifluid
- ADHESIVO RECOMENDADO ZÓCALO · RECOMMENDED ADHESIVE SKIRTING BOARDS_ one-flex n
- ADHESIVO RECOMENDADO HUELLA TÉCNICA · RECOMMENDED ADHESIVE TECHNICAL TREAD TILE _ one-flex n /maxifluid
- VARACIÓN DE COLOR · COLOUR VARIATION _ Ligero · Slight [V2]
- INTENSIDAD DE TRÁNSITO PEATONAL · INTENSITY OF PEDESTRIAN TRAFFIC _ Intenso · Hard
- HUELLA TÉCNICA · TECHNICAL TREAD TILE _ Ver página 229 · See page 229.

RODANO

GRES PORCELLANATO · PORCELLANATO TILE



RODANO ACERO - P

44,3x44,3x1 cm | 17¹/₂"x17¹/₂"x 3/8"

P2460033 · 100123817 | G311

COLORSTUK RAPID N MANHATTAN B22502002_100004295



RODANO TAUPE - P

44,3x44,3x1 cm | 17¹/₂"x17¹/₂"x 3/8"

P2460032 · 100123819 | G311

COLORSTUK RAPID N CEMENTO B22502004_100004297



RODANO CALIZA - P

44,3x44,3x1 cm | 17¹/₂"x17¹/₂"x 3/8"

P2460034 · 100123818 | G311

COLORSTUK RAPID N GRIS B22502013_100004305

INFORMACIÓN TÉCNICA · TECHNICAL INFORMATIONS

ZÓCALO · SKIRTING BOARDS_ 10 x 44,3 cm

RODANO ACERO

P8270053 · 100141845

G7

RODANO CALIZA

P8270046 · 100130259

G7

RODANO TAUPE

P8270054 · 100141846

G7

● ADHESIVO RECOMENDADO · RECOMMENDED ADHESIVE_ flexitec n

● ADHESIVO RECOMENDADO ZÓCALO · RECOMMENDED ADHESIVE SKIRTING BOARDS_ one-flex premium

● VARACIÓN DE COLOR · COLOUR VARIATION_ Ligerio · Slight [V2]

● INTENSIDAD DE TRÁNSITO PEATONAL · INTENSITY OF PEDESTRIAN TRAFFIC_ Moderado · Moderate

● HUELLA TÉCNICA · TECHNICAL TREAD TILE_ Ver página 229 · See page 229.



RODANO CALIZA 59,6x59,6 cm

SENA

CALIZA 58,6x58,6 cm & OXFORD ANTRACITA 14,3x90 cm



SENA PULIDO

GRES PORCELLANATO RECTIFICADO · RECTIFIED PORCELLANATO TILE | COLOR MASA · COLOURED BISCUIT



SENA PULIDO ACERO S-R

58,6x58,6x1,03 cm | 23"x23"x 3/8"

P1857050 · 100202863 | G370

COLORSTUK ESPECIAL N NACARÉ B24302042_100090687



SENA PULIDO CALIZA S-R

58,6x58,6x1,03 cm | 23"x23"x 3/8"

P1857046 · 100202881 | G370

COLORSTUK ESPECIAL N NACARÉ B24302042_100090687

- USO EXCLUSIVO PARA TRÁNSITO PEATONAL MODERADO · USE ONLY FOR MODERATE PEDESTRIAN TRAFFIC.
- PROTEGER EL MATERIAL DURANTE LA INSTALACIÓN, SE RECOMIENDA BUTECH PROJECT · BUTECH PROJECT IS RECOMMENDED FOR THE PROTECTION DURING INSTALLATION.
- INSTALAR SISTEMAS DE RETENCIÓN DE SUCIEDAD EN LOS ACCESOS PARA EVITAR QUE LAS PARTÍCULAS ABRASIVAS PUEDAN DAÑAR LA SUPERFICIE · INSTALL DIRT RETENTION SYSTEMS IN ENTRIES TO AVOID ABRASIVE PARTICLES TO HARM THE SURFACE.
- UTILIZAR PRODUCTOS DE LIMPIEZA NEUTROS EN EL MANTENIMIENTO PERIÓDICO · USE NEUTRAL CLEANING PRODUCTS IN THE ROUTINE MAINTENANCE.

INFORMACIÓN TÉCNICA · TECHNICAL INFORMATION

ZÓCALO · SKIRTING BOARDS_ 9 x 58,6 cm

SENA ACERO PULIDO

P9210496 · 100204158 G42

SENA CALIZA PULIDO

P9210502 · 100204152 G42

- ADHESIVO RECOMENDADO · RECOMMENDED ADHESIVE _ one-flex n /maxifluid
- ADHESIVO RECOMENDADO ZÓCALO · RECOMMENDED ADHESIVE SKIRTING BOARDS _ one-flex n /maxifluid
- ADHESIVO RECOMENDADO HUELLA TÉCNICA · RECOMMENDED ADHESIVE TECHNICAL TREAD TILE _ one-flex n /maxifluid
- VARACIÓN DE COLOR · COLOUR VARIATION _ Ligero · Light [V2]
- INTENSIDAD DE TRÁNSITO PEATONAL · INTENSITY OF PEDESTRIAN TRAFFIC _ Moderado · Moderate
- HUELLA TÉCNICA · TECHNICAL TREAD TILE _ Ver página 229 · See page 229.

ASTON

ACERO 59,6x59,6 cm

STON-KER®



ASTON

GRES PORCELLANATO RECTIFICADO · RECTIFIED PORCELLANATO TILE | COLOR MASA · COLOURED BISCUIT



ASTON ACERO S-R

59,6x59,6x1,03 cm | 23¹/₂"x23¹/₂"x³/₈" P1856868 · 100137568 | G354

COLORSTUK RAPID N MANHATTAN B22502002_100004295

ASTON ACERO MULTIBLOCK S-R

14,3x59,6x1,03 cm | 5³/₅"x23¹/₂"x³/₈" P9200205 · 100096252 | G375

9,5x59,6x1,03 cm | 3³/₄"x23¹/₂"x³/₈" P9200554 · 100153403 | G375

5x59,6x1,03 cm | 2"x23¹/₂"x³/₈" P9200218 · 100096254 | G375

INFORMACIÓN TÉCNICA · TECHNICAL INFORMATION

ZÓCALO · SKIRTING BOARDS_ 9 x 59,6 cm

ASTON ACERO

P9210153 · 100137998 G30

- ADHESIVO RECOMENDADO · RECOMMENDED ADHESIVE _ one-flex n /maxifluid
- ADHESIVO RECOMENDADO ZÓCALO · RECOMMENDED ADHESIVE SKIRTING BOARDS_ one-flex n
- ADHESIVO RECOMENDADO HUELLA TÉCNICA · RECOMMENDED ADHESIVE TECHNICAL TREAD TILE _ one-flex n /maxifluid
- VARACIÓN DE COLOR · COLOUR VARIATION _ Ligero · Slight [V2]
- INTENSIDAD DE TRÁNSITO PEATONAL · INTENSITY OF PEDESTRIAN TRAFFIC _ Intenso · Hard
- HUELLA TÉCNICA · TECHNICAL TREAD TILE _ Ver página 226 · See page 226.

MICROCEMENTO

GRES PORCELLANATO RECTIFICADO · RECTIFIED PORCELLANATO TILE | COLOR MASA · COLOURED BISCUIT



MICROCEMENTO BLANCO S-R

59,6x59,6x1,03 cm | 23^{1/2}"x23^{1/2}"x^{3/8}" P1856883 · 100137638 | G354

COLORSTUK RAPID N GRIS B22502013_100004305

INFORMACIÓN TÉCNICA · TECHNICAL INFORMATION

ZÓCALO · SKIRTING BOARDS_ 9 x 59,6 cm

MICROCEMENTO BLANCO

P9210157 · 100138023 G30

- ADHESIVO RECOMENDADO · *RECOMMENDED ADHESIVE* _ one-flex n /maxifluid
- ADHESIVO RECOMENDADO ZÓCALO · *RECOMMENDED ADHESIVE SKIRTING BOARDS* _ one-flex n
- ADHESIVO RECOMENDADO HUELLA TÉCNICA · *RECOMMENDED ADHESIVE TECHNICAL TREAD TILE* _ one-flex n /maxifluid
- VARACIÓN DE COLOR · *COLOUR VARIATION* _ Moderado · Moderate [V3]
- INTENSIDAD DE TRÁNSITO PEATONAL · *INTENSITY OF PEDESTRIAN TRAFFIC* _ Intenso · *Hard*
- HUELLA TÉCNICA · *TECHNICAL TREAD TILE* _ Ver página 228 · *See page 228.*

MICROCEMENTO

GRES PORCELLANATO · PORCELLANATO TILE



MICROCEMENTO BLANCO - P

44,3x44,3x1 cm | 17^{1/2}"x17^{1/2}"x^{3/8}"

P2460018 · 100100695 | G311

COLORSTUK RAPID N GRIS B22502013_100004305

INFORMACIÓN TÉCNICA · TECHNICAL INFORMATION

ZÓCALO · SKIRTING BOARDS_ 10 x 44,3 cm

MICROCEMENTO BLANCO

P8035331 · 100114677 G7

- ADHESIVO RECOMENDADO · *RECOMMENDED ADHESIVE* _ flexitec n
- ADHESIVO RECOMENDADO ZÓCALO · *RECOMMENDED ADHESIVE SKIRTING BOARDS* _ one-flex premium
- VARACIÓN DE COLOR · *COLOUR VARIATION* _ Moderado · Moderate [V3]
- INTENSIDAD DE TRÁNSITO PEATONAL · *INTENSITY OF PEDESTRIAN TRAFFIC* _ Intenso · *Hard*
- HUELLA TÉCNICA · *TECHNICAL TREAD TILE* _ Ver página 228 · *See page 228.*



STON-KER®

LA SERIE DE PAVIMENTOS METÁLICOS RECREA AMBIENTES INDUSTRIALES Y MODERNOS, EN SINTONÍA CON LAS TENDENCIAS URBANAS, REVISTIENDO LOS SUELOS CON SUAVES REFLEJOS METALIZADOS. CON ASPECTO OXIDADO, O REPRODUCIENDO MATERIALES COMO EL COBRE, EL ACERO O EL BRONCE, LOS CERÁMICOS METALIZADOS RECREAN TANTO EL ASPECTO ORIGINAL DE ESTOS MATERIALES, COMO LOS DISTINTOS NIVELES DE OXIDACIÓN Y ENVEJECIMIENTO CON GRAN FIDELIDAD.

THE METALLIC SERIES RECREATES AN INDUSTRIAL AMBIENCE WHICH SITS IN PERFECT HARMONY WITH MODERN URBAN TENDENCIES. THE METALLIC SERIES TRANSFORMS THE FLOORING AREA INTO A FUSION OF SOFT METALLIC REFLECTIONS. THE TILES BELONGING TO THE METALLIC SERIES PERFECTLY REPLICATE MATERIALS SUCH AS COPPER, STEEL OR BRONZE WITH VARIED OXIDIZED AND AGED APPEARANCES.

METALLIC SERIES

DETROIT 124 • GLASGOW 126

DETROIT

ANTRACITA LAPADO 59,6x59,6 cm

STON-KER®



DETROIT

GRES PORCELLANATO RECTIFICADO · RECTIFIED PORCELLANATO TILE | COLOR MASA · COLOURED BISCUIT



DETROIT ANTRACITA LAPADO S-R
59,6x59,6x1,03 cm | 23¹/₂"x23¹/₂"x 3/8" P1856985 · 100172740 | G369
COLORSTUK RAPID N NEGRO B22502006_100004299

INFORMACIÓN TÉCNICA · TECHNICAL INFORMATIONS

ZÓCALO · SKIRTING BOARDS _ 9 x 59,6 cm

DETROIT ANTRACITA P9200884 · 100173548 G42

- ADHESIVO RECOMENDADO · RECOMMENDED ADHESIVE _ one-flex premium /maxifluid
- ADHESIVO RECOMENDADO ZÓCALO · RECOMMENDED ADHESIVE SKIRTING BOARDS _ one-flex premium
- ADHESIVO RECOMENDADO HUELLA TÉCNICA · RECOMMENDED ADHESIVE TECHNICAL TREAD TILE _ one-flex premium /maxifluid
- VARACIÓN DE COLOR · COLOUR VARIATION _ Moderado · Moderate [V3]
- INTENSIDAD DE TRÁNSITO PEATONAL · INTENSITY OF PEDESTRIAN TRAFFIC _ medio · Medium
- HUELLA TÉCNICA · TECHNICAL TREAD TILE _ Ver página 227 · See page 227.

GLASGOW

SILVER 43,5x65,9 cm

STON-KER®



GLASGOW

GRES PORCELLANATO RECTIFICADO · RECTIFIED PORCELLANATO TILE | COLOR MASA · COLOURED BISCUIT



GLASGOW SILVER LAPADO S-R
43,5x65,9x1,1 cm | 17¹/₈"x26³/₈" | P1981255 · 100104995 | G366
COLORSTUK RAPID N MANHATTAN B22502002_100004295

INFORMACIÓN TÉCNICA · TECHNICAL INFORMATIONS

ZÓCALO · SKIRTING BOARDS_ 9 x 65,9 cm

GLASGOW SILVER P4060012 · 100139934 G45

- ADHESIVO RECOMENDADO · RECOMMENDED ADHESIVE _ one-flex premium /maxifluid
- ADHESIVO RECOMENDADO ZÓCALO · RECOMMENDED ADHESIVE SKIRTING BOARDS _ one-flex premium
- ADHESIVO RECOMENDADO HUELLA TÉCNICA · RECOMMENDED ADHESIVE TECHNICAL TREAD TILE _ one-flex premium /maxifluid
- VARACIÓN DE COLOR · COLOUR VARIATION _ Moderado · Moderate [V3]
- INTENSIDAD DE TRÁNSITO PEATONAL · INTENSITY OF PEDESTRIAN TRAFFIC _ Medio · Medium
- HUELLA TÉCNICA · TECHNICAL TREAD TILE _ Ver página 228 · See page 228.



STON-KER®

LA PIEDRA ES QUIZÁS EL MATERIAL DE CONSTRUCCIÓN MÁS ANTIGUO QUE SE CONOCE. UTILIZADO DESDE LA ERA PREHISTÓRICA TANTO COMO ELEMENTO CONSTRUCTIVO COMO DECORATIVO. LAS PIEDRAS CERÁMICAS DE PORCELANOSA PRESENTAN LA RICA VARIEDAD QUE SE PUEDE HALLAR ACTUALMENTE EN LAS CANTERAS: GRANITOS, CALIZAS, BASALTOS..., MANTENIENDO LAS PROPIEDADES DE DUREZA Y RESISTENCIA EXTRAORDINARIAS DE ESTE MATERIAL, CON LAS VENTAJAS ECONÓMICAS Y DE ELIMINACIÓN DE HUMEDADES QUE OFRECEN LOS PAVIMENTOS CERÁMICOS.

CEMENT WITH ITS INNATE QUALITIES OF SOLIDNESS AND RESISTANCE HAS ALWAYS BEEN A KEY MATERIAL OF ANY CONSTRUCTION. THE CEMENT SERIES REPRODUCES THE APPEARANCE OF A CEMENT SURFACE IN A LARGE FORMAT TILE MAKING INSTALLATION SIMPLER AND EASIER. THIS SERIES BOASTS A WIDE SPECTRUM OF DIFFERENT SHADES TO ITS FINISHES.

STONE SERIES

ARIZONA 156 • BALI 164 • BLUESTONE 144 • BOSTON 148 • CEILÁN 162 • CHINA 155 • DECO BLUESTONE 146
NATAL 163 • PIETRA BLUE 138 • RIVER 134 • SAMOA 152

Premium
COLLECTION
PORCELANOSA

BLUESTONE 140 • CEILÁN 160 • PIETRA BLUE 136 • RIVER 132 • ROCK 130

ROCK

STONE 80x80 cm

Premium
COLLECTION
PORCELANOSA



ROCK

GRES PORCELLANATO RECTIFICADO · RECTIFIED PORCELLANATO TILE | COLOR MASA · COLOURED BISCUIT



ROCK STONE S-R
80x80x1,1 cm | 31¹/₂"x31¹/₂"x³/₈" P17601401 · 100214651 | G369
COLORSTUK RAPID N CEMENTO B22502004_100004297



ROCK GRAFITO S-R
80x80x1,1 cm | 31¹/₂"x31¹/₂"x³/₈" P17601381 · 100214660 | G369
COLORSTUK RAPID N ANTRACITA B22502005_100004298

INFORMACIÓN TÉCNICA · TECHNICAL INFORMATIONS

ZÓCALO · SKIRTING BOARDS _ 9 x 80 cm

ROCK STONE P4160041 · 100221492 G63 ROCK GRAFITO P4160040 · 100221455 G63

- ADHESIVO RECOMENDADO · RECOMMENDED ADHESIVE _ one-flex n
- ADHESIVO RECOMENDADO ZÓCALO · RECOMMENDED ADHESIVE SKIRTING BOARDS _ one-flex n
- ADHESIVO RECOMENDADO HUELLA TÉCNICA · RECOMMENDED ADHESIVE TECHNICAL TREAD TILE _ one-flex n
- VARACIÓN DE COLOR · COLOUR VARIATION _ Moderado · Moderate [V3]
- INTENSIDAD DE TRÁNSITO PEATONAL · INTENSITY OF PEDESTRIAN TRAFFIC _ Intenso · Hard
- HUELLA TÉCNICA · TECHNICAL TREAD TILE _ Ver página 229 · See page 229.

RIVER

GRES PORCELLANATO RECTIFICADO · RECTIFIED PORCELLANATO TILE | COLOR MASA · COLOURED BISCUIT



RIVER STONE S-R

80x80x1,1 cm | 31^{1/2}"x31^{1/2}"x 3/8"
P1760149 · 100222348 | G369

COLORSTUK RAPID N MANHATTAN B22502002_100004295



RIVER SILVER S-R

80x80x1,1 cm | 31^{1/2}"x31^{1/2}"x 3/8"
P1760150 · 100222386 | G369

COLORSTUK RAPID N CEMENTO B22502004_100004297

RIVER

GRES PORCELLANATO RECTIFICADO · RECTIFIED PORCELLANATO TILE | COLOR MASA · COLOURED BISCUIT



RIVER ANTRACITA S-R

80x80x1,1 cm | 31^{1/2}"x31^{1/2}"x 3/8"
P1760151 · 100222373 | G369

COLORSTUK RAPID N ANTRACITA B22502005_100004298

- ADHESIVO RECOMENDADO · *RECOMMENDED ADHESIVE* _ one-flex n
- ADHESIVO RECOMENDADO ZÓCALO · *RECOMMENDED ADHESIVE SKIRTING BOARDS* _ one-flex n
- ADHESIVO RECOMENDADO HUELLA TÉCNICA · *RECOMMENDED ADHESIVE TECHNICAL TREAD TILE* _ one-flex n
- VARACIÓN DE COLOR · *COLOUR VARIATION* _ Ligero · Slight [V2]
- INTENSIDAD DE TRÁNSITO PEATONAL · *INTENSITY OF PEDESTRIAN TRAFFIC* _ Intenso · Hard

- ADHESIVO RECOMENDADO · *RECOMMENDED ADHESIVE* _ one-flex n
- ADHESIVO RECOMENDADO ZÓCALO · *RECOMMENDED ADHESIVE SKIRTING BOARDS* _ one-flex n
- ADHESIVO RECOMENDADO HUELLA TÉCNICA · *RECOMMENDED ADHESIVE TECHNICAL TREAD TILE* _ one-flex n
- VARACIÓN DE COLOR · *COLOUR VARIATION* _ Ligero · Slight [V2]
- INTENSIDAD DE TRÁNSITO PEATONAL · *INTENSITY OF PEDESTRIAN TRAFFIC* _ Intenso · Hard

RIVER

GRES PORCELLANATO RECTIFICADO · RECTIFIED PORCELLANATO TILE | COLOR MASA · COLOURED BISCUIT



RIVER STONE S-R

59,6x120x1,1 cm | 23^{1/2}"x47^{1/4}"x 1/2"

45x90x1,1 cm | 17^{3/4}"x35^{3/8}"x 1/2"

P1976891 · 100222368 | G369

P1740083 · 100222374 | G363

COLORSTUK RAPID N MANHATTAN B22502002_100004295

RIVER STONE ANTISLIP S-R

45x90x1,1 cm | 17^{3/4}"x35^{3/8}"x 1/2"

P1740079 · 100216173 | G366



RIVER SILVER S-R

59,6x120x1,1 cm | 23^{1/2}"x47^{1/4}"x 1/2"

45x90x1,1 cm | 17^{3/4}"x35^{3/8}"x 1/2"

P1976894 · 100222385 | G369

P1740082 · 100222338 | G363

COLORSTUK RAPID N CEMENTO B22502004_100004297

RIVER SILVER ANTISLIP S-R

45x90x1,1 cm | 17^{3/4}"x35^{3/8}"x 1/2"

P1740078 · 100216200 | G366



RIVER

GRES PORCELLANATO RECTIFICADO · RECTIFIED PORCELLANATO TILE | COLOR MASA · COLOURED BISCUIT



RIVER ANTRACITA S-R

59,6x120x1,1 cm | 23^{1/2}"x47^{1/4}"x 1/2"

45x90x1,1 cm | 17^{3/4}"x35^{3/8}"x 1/2"

P1976892 · 100222367 | G369

P1740081 · 100222394 | G363

COLORSTUK RAPID N ANTRACITA B22502005_100004298

RIVER ANTRACITA ANTISLIP S-R

45x90x1,1 cm | 17^{3/4}"x35^{3/8}"x 1/2"

P1740080 · 100222384 | G366



- ADHESIVO RECOMENDADO · RECOMMENDED ADHESIVE _ one-flex n
- ADHESIVO RECOMENDADO ZÓCALO · RECOMMENDED ADHESIVE SKIRTING BOARDS _ one-flex n
- ADHESIVO RECOMENDADO HUELLA TÉCNICA · RECOMMENDED ADHESIVE TECHNICAL TREAD TILE _ one-flex n
- VARACIÓN DE COLOR · COLOUR VARIATION _ Ligero · Slight [V2]
- INTENSIDAD DE TRÁNSITO PEATONAL · INTENSITY OF PEDESTRIAN TRAFFIC _ Intenso · Hard

- ADHESIVO RECOMENDADO · RECOMMENDED ADHESIVE _ one-flex n /maxifluid
- ADHESIVO RECOMENDADO ZÓCALO · RECOMMENDED ADHESIVE SKIRTING BOARDS _ one-flex n
- ADHESIVO RECOMENDADO HUELLA TÉCNICA · RECOMMENDED ADHESIVE TECHNICAL TREAD TILE _ one-flex n /maxifluid
- VARACIÓN DE COLOR · COLOUR VARIATION _ Ligero · Slight [V2]
- INTENSIDAD DE TRÁNSITO PEATONAL · INTENSITY OF PEDESTRIAN TRAFFIC _ Intenso · Hard

PIETRA BLUE SILVER 80x80 cm

Premium
COLLECTION
PORCELANOSA



PIETRA BLUE

GRES PORCELLANATO RECTIFICADO · RECTIFIED PORCELLANATO TILE | COLOR MASA · COLOURED BISCUIT

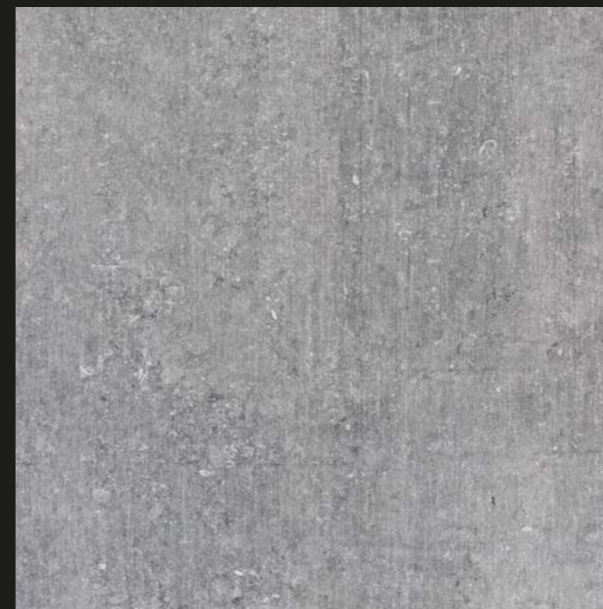

PIETRA BLUE SILVER S-R
80x80x1,1 cm | 31^{1/2}"x31^{1/2}"x 3/8"
P1760127 · 100202826 | G369
COLORSTUK RAPID N ANTRACITA B22502005_100004298



PIETRA BLUE STONE S-R
80x80x1,1 cm | 31^{1/2}"x31^{1/2}"x 3/8"
P1760126 · 100202842 | G369
COLORSTUK RAPID N CEMENTO B22502004_100004297

● ELEVADO GRADO DE DESTONIFICACIÓN INTENCIONADO PARA REPRODUCIR EL ASPECTO DE PIEDRA NATURAL. SE RECOMIENDA CONFORMAR UN PANEL REPRESENTATIVO PARA REPRODUCIR TODA LA GAMA DE IMÁGENES DIFERENTES · HIGH DEGREE OF DELIBERATE SHADE VARIATION TO REPRODUCE THE APPEARANCE OF NATURAL STONE. A REPRESENTATIVE BOARD WITH DIFFERENT TILES SHOULD BE LAID TO REFLECT THE WHOLE RANGE OF IMAGES.

INFORMACIÓN TÉCNICA · TECHNICAL INFORMATIONS

ZÓCALO · SKIRTING BOARDS _ 9 x 80 cm

PIETRA BLUE SILVER

P4160035 · 100203896 G63

PIETRA BLUE STONE

P4160033 · 100203918 G63

- ADHESIVO RECOMENDADO · RECOMMENDED ADHESIVE _ one-flex n /maxifluid
- ADHESIVO RECOMENDADO ZÓCALO · RECOMMENDED ADHESIVE SKIRTING BOARDS _ one-flex n
- ADHESIVO RECOMENDADO HUELLA TÉCNICA · RECOMMENDED ADHESIVE TECHNICAL TREAD TILE _ one-flex n /maxifluid
- VARACIÓN DE COLOR · COLOUR VARIATION _ Moderado · Moderate [V3]
- INTENSIDAD DE TRÁNSITO PEATONAL · INTENSITY OF PEDESTRIAN TRAFFIC _ Intenso · Hard
- HUELLA TÉCNICA · TECHNICAL TREAD TILE _ Ver página 228 · See page 228.

PIETRA BLUE

GRES PORCELLANATO RECTIFICADO · RECTIFIED PORCELLANATO TILE | COLOR MASA · COLOURED BISCUIT



PIETRA BLUE SILVER ANTISLIP S-R

43,5x65,9x1,05 cm | 17¹/₈"x26"x³/₈" P981343 · 100203561 | G354

COLORSTUK RAPID N ANTRACITA B22502005_100004298



PIETRA BLUE STONE ANTISLIP S-R

43,5x65,9x1,05 cm | 17¹/₈"x26"x³/₈" P1981342 · 100203557 | G354

COLORSTUK RAPID N CEMENTO B22502004_100004297



• ELEVADO GRADO DE DESTONIFICACIÓN INTENCIONADO PARA REPRODUCIR EL ASPECTO DE PIEDRA NATURAL. SE RECOMIENDA CONFORMAR UN PANEL REPRESENTATIVO PARA REPRODUCIR TODA LA GAMA DE IMÁGENES DIFERENTES
 • HIGH DEGREE OF DELIBERATE SHADE VARIATION TO REPRODUCE THE APPEARANCE OF NATURAL STONE. A REPRESENTATIVE BOARD WITH DIFFERENT TILES SHOULD BE LAID TO REFLECT THE WHOLE RANGE OF IMAGES.

- ADHESIVO RECOMENDADO · RECOMMENDED ADHESIVE _ one-flex premium /maxifluid
- ADHESIVO RECOMENDADO ZÓCALO · RECOMMENDED ADHESIVE SKIRTING BOARDS _ one-flex premium
- ADHESIVO RECOMENDADO HUELLA TÉCNICA · RECOMMENDED ADHESIVE TECHNICAL TREAD TILE _ one-flex premium /maxifluid
- VARACIÓN DE COLOR · COLOUR VARIATION _ Moderado · Moderate [V3]
- INTENSIDAD DE TRÁNSITO PEATONAL · INTENSITY OF PEDESTRIAN TRAFFIC _ Intenso · Hard
- HUELLA TÉCNICA · TECHNICAL TREAD TILE _ Ver página 228 · See page 228.



PIETRA BLUE SILVER 80x80 cm

BLUESTONE

ACERO 80x80 cm

Premium
COLLECTION
PORCELANOSA



BLUESTONE ACERO 80x80 cm

BLUESTONE

GRES PORCELLANATO RECTIFICADO · RECTIFIED PORCELLANATO TILE | COLOR MASA · COLOURED BISCUIT



BLUESTONE SILVER S-R

80x80x1,1 cm | 31¹/₂"x31¹/₂"x³/₈" P1760094 · 100173974 | G369

COLORSTUK RAPID N CEMENTO B22502004_100004297



BLUESTONE ACERO S-R

80x80x1,1 cm | 31¹/₂"x31¹/₂"x³/₈" P1760093 · 100173994 | G369

COLORSTUK RAPID N MANHATTAN B22502002_100004295

INFORMACIÓN TÉCNICA · TECHNICAL INFORMATIONS

ZÓCALO · SKIRTING BOARDS _ 9 x 80 cm

BLUESTONE SILVER

P4160021 · 100180402 G63

BLUESTONE ACERO

P4160020 · 100180410 G63

- ADHESIVO RECOMENDADO · *RECOMMENDED ADHESIVE* _ one-flex n /maxifluid
- ADHESIVO RECOMENDADO ZÓCALO · *RECOMMENDED ADHESIVE SKIRTING BOARDS* _ one-flex n
- ADHESIVO RECOMENDADO HUELLA TÉCNICA · *RECOMMENDED ADHESIVE TECHNICAL TREAD TILE* _ one-flex n /maxifluid
- VARACIÓN DE COLOR · *COLOUR VARIATION* _ Ligero · Slight [V2]
- INTENSIDAD DE TRÁNSITO PEATONAL · *INTENSITY OF PEDESTRIAN TRAFFIC* _ Intenso · Hard
- HUELLA TÉCNICA · *TECHNICAL TREAD TILE* _ Ver página 226 · See page 226.

BLUESTONE

GRES PORCELLANATO RECTIFICADO · RECTIFIED PORCELLANATO TILE | COLOR MASA · COLOURED BISCUIT



BLUESTONE TOPO S-R

80x80x1,1 cm | 31¹/₂"x31¹/₂"x³/₈" P1760092 · 100173975 | G369

COLORSTUK RAPID N MANHATTAN B22502002_100004295

INFORMACIÓN TÉCNICA · TECHNICAL INFORMATIONS

ZÓCALO · SKIRTING BOARDS _ 9 x 80 cm

BLUESTONE TOPO

P4160023 · 100180404 G63

- ADHESIVO RECOMENDADO · *RECOMMENDED ADHESIVE* _ one-flex n /maxifluid
- ADHESIVO RECOMENDADO ZÓCALO · *RECOMMENDED ADHESIVE SKIRTING BOARDS* _ one-flex n
- ADHESIVO RECOMENDADO HUELLA TÉCNICA · *RECOMMENDED ADHESIVE TECHNICAL TREAD TILE* _ one-flex n /maxifluid
- VARACIÓN DE COLOR · *COLOUR VARIATION* _ Ligero · Slight [V2]
- INTENSIDAD DE TRÁNSITO PEATONAL · *INTENSITY OF PEDESTRIAN TRAFFIC* _ Intenso · Hard
- HUELLA TÉCNICA · *TECHNICAL TREAD TILE* _ Ver página 226 · See page 226.

BLUESTONE

GRES PORCELLANATO RECTIFICADO · RECTIFIED PORCELLANATO TILE | COLOR MASA · COLOURED BISCUIT

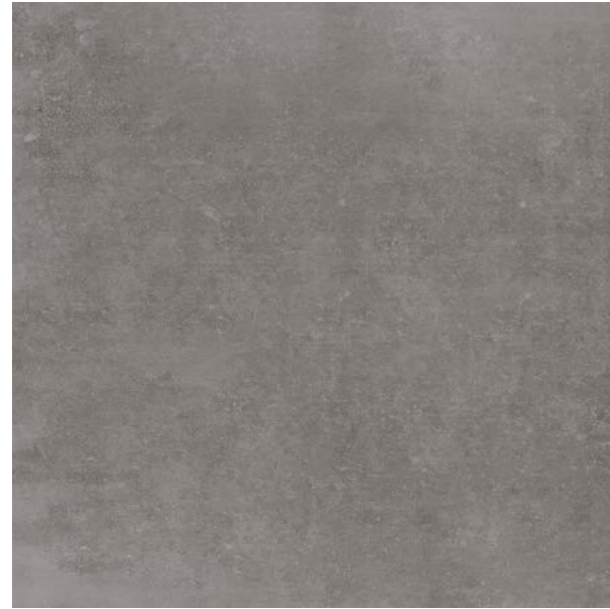

BLUESTONE SILVER S-R

59,6x59,6x1,03 cm | 23^{1/2}"x23^{1/2}"x ^{3/8}"

P1857002 · [100179057](#) | G354

COLORSTUK RAPID N CEMENTO B22502004_100004297



BLUESTONE ACERO S-R

59,6x59,6x1,03 cm | 23^{1/2}"x23^{1/2}"x ^{3/8}"

P1857003 · [100179074](#) | G354

COLORSTUK RAPID N MANHATTAN B22502002_100004295

INFORMACIÓN TÉCNICA · TECHNICAL INFORMATIONS

ZÓCALO · SKIRTING BOARDS_ 9 x 59,6 cm

BLUESTONE SILVER

P9210337 · [100180341](#) G30

BLUESTONE ACERO

P9210345 · [100180291](#) G30

- ADHESIVO RECOMENDADO · *RECOMMENDED ADHESIVE* _ one-flex n /maxifluid
- ADHESIVO RECOMENDADO ZÓCALO · *RECOMMENDED ADHESIVE SKIRTING BOARDS* _ one-flex n
- ADHESIVO RECOMENDADO HUELLA TÉCNICA · *RECOMMENDED ADHESIVE TECHNICAL TREAD TILE* _ one-flex n /maxifluid
- VARACIÓN DE COLOR · *COLOUR VARIATION* _ Ligero · Slight [V2]
- INTENSIDAD DE TRÁNSITO PEATONAL · *INTENSITY OF PEDESTRIAN TRAFFIC* _ Intenso · *Hard*
- HUELLA TÉCNICA · *TECHNICAL TREAD TILE* _ Ver página 226 · *See page 226.*

BLUESTONE

GRES PORCELLANATO RECTIFICADO · RECTIFIED PORCELLANATO TILE | COLOR MASA · COLOURED BISCUIT



BLUESTONE TOPO S-R

59,6x59,6x1,03 cm | 23^{1/2}"x23^{1/2}"x ^{3/8}"

P1857001 · [100179065](#) | G354

COLORSTUK RAPID N MANHATTAN B22502002_100004295

INFORMACIÓN TÉCNICA · TECHNICAL INFORMATIONS

ZÓCALO · SKIRTING BOARDS_ 9 x 59,6 cm

BLUESTONE TOPO

P9210343 · [100180312](#) G30

- ADHESIVO RECOMENDADO · *RECOMMENDED ADHESIVE* _ one-flex n /maxifluid
- ADHESIVO RECOMENDADO ZÓCALO · *RECOMMENDED ADHESIVE SKIRTING BOARDS* _ one-flex n
- ADHESIVO RECOMENDADO HUELLA TÉCNICA · *RECOMMENDED ADHESIVE TECHNICAL TREAD TILE* _ one-flex n /maxifluid
- VARACIÓN DE COLOR · *COLOUR VARIATION* _ Ligero · Slight [V2]
- INTENSIDAD DE TRÁNSITO PEATONAL · *INTENSITY OF PEDESTRIAN TRAFFIC* _ Intenso · *Hard*
- HUELLA TÉCNICA · *TECHNICAL TREAD TILE* _ Ver página 226 · *See page 226.*

DECO BLUESTONE

59,6x59,6 cm

STON-KER®



DECO BLUESTONE

GRES PORCELLANATO RECTIFICADO · RECTIFIED PORCELLANATO TILE | COLOR MASA · COLOURED BISCUIT



DECO BLUESTONE S-R

59,6x59,6x1,03 cm | 23 1/2"x23 1/2"x 3/8" P1857004 · 100179076 | G359

COLORSTUK RAPID N CEMENTO B22502004_100004297

INFORMACIÓN TÉCNICA · TECHNICAL INFORMATION

ZÓCALO · SKIRTING BOARDS_ 9 x 59,6 cm

BLUESTONE SILVER
BLUESTONE ACERO

P9210337 · 100180341 G30
P9210345 · 100180291 G30

BLUESTONE TOPO

P9210343 · 100180312 G30

- SERIE DECO BLUESTONE ESTÁ FORMADA POR 6 DECORADOS DISTINTOS ALEATORIOS · DECO BLUESTONE SERIES RANGE IS MADE IN 6 DIFFERENT RANDOM PATTERNS.
- ADHESIVO RECOMENDADO · RECOMMENDED ADHESIVE _ one-flex n /maxifluid
- ADHESIVO RECOMENDADO ZÓCALO · RECOMMENDED ADHESIVE SKIRTING BOARDS_ one-flex n
- ADHESIVO RECOMENDADO HUELLA TÉCNICA · RECOMMENDED ADHESIVE TECHNICAL TREAD TILE _ one-flex n /maxifluid
- VARACIÓN DE COLOR · COLOUR VARIATION _ Moderado · Moderate [V3]
- INTENSIDAD DE TRÁNSITO PEATONAL · INTENSITY OF PEDESTRIAN TRAFFIC _ Intenso · Hard
- HUELLA TÉCNICA · TECHNICAL TREAD TILE _ Ver página 226 · See page 226.

BOSTON

STONE 43,5x65,9 cm

STON-KER®



BOSTON STONE 43,5x65,9 cm



BOSTON

GRES PORCELLANATO RECTIFICADO · RECTIFIED PORCELLANATO TILE | COLOR MASA · COLOURED BISCUIT

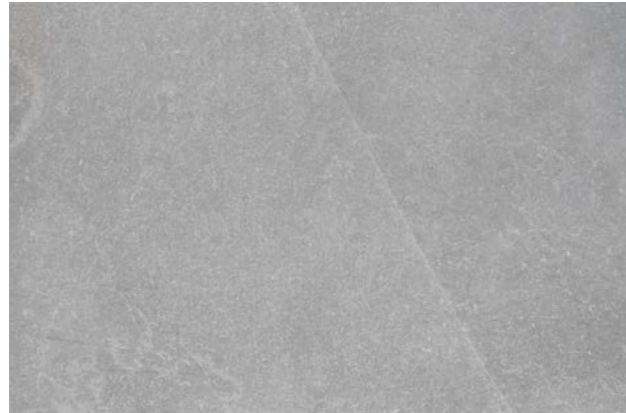

BOSTON STONE S-R

59,6x180x1,2 cm | 23¹/₂"x71" x 1/2" P3570000 · 100179318 | G371
43,5x65,9x1,05 cm | 17¹/₈"x26" x 3/8" P1956689 · 100179183 | G344

COLORSTUK RAPID N CEMENTO B22502004_100004297

BOSTON STONE ANTISLIP S-R

43,5x65,9x1,05 cm | 17¹/₈"x26" x 3/8" P1956693 · 100180941 | G354



BOSTON TOPO S-R

59,6x180x1,2 cm | 23¹/₂"x71" x 1/2" P3570000 · 100179318 | G371
59,6x59,6x1,05 cm | 23¹/₂"x23¹/₂" x 3/8" P1857006 · 100179350 | G354
43,5x65,9x1,05 cm | 17¹/₈"x26" x 3/8" P1956689 · 100179183 | G344

COLORSTUK RAPID N MANHATTAN B22502002_100004295

BOSTON TOPO ANTISLIP S-R

43,5x65,9x1,05 cm | 17¹/₈"x26" x 3/8" P1956694 · 100180913 | G354



INFORMACIÓN TÉCNICA · TECHNICAL INFORMATIONS

| ZÓCALO · SKIRTING BOARDS_ 9 x 65,9 cm | | | ZÓCALO · SKIRTING BOARDS_ 9 x 59,6 cm | | |
|---------------------------------------|----------------------|-----|---------------------------------------|----------------------|-----|
| BOSTON STONE | P4060038 · 100180482 | G34 | BOSTON TOPO | P9210350 · 100180455 | G30 |
| BOSTON TOPO | P4060037 · 100180438 | G34 | | | |

- ADHESIVO RECOMENDADO · RECOMMENDED ADHESIVE _ one-flex n /maxifluid
- ADHESIVO RECOMENDADO ZÓCALO · RECOMMENDED ADHESIVE SKIRTING BOARDS_ one-flex n
- ADHESIVO RECOMENDADO HUELLA TÉCNICA · RECOMMENDED ADHESIVE TECHNICAL TREAD TILE _ one-flex n /maxifluid
- VARACIÓN DE COLOR · COLOUR VARIATION _ Moderado · Moderate [V3]
- INTENSIDAD DE TRÁNSITO PEATONAL · INTENSITY OF PEDESTRIAN TRAFFIC _ Intenso · Hard
- HUELLA TÉCNICA · TECHNICAL TREAD TILE _ Ver página 226 · See page 226.

BOSTON

GRES PORCELLANATO RECTIFICADO · RECTIFIED PORCELLANATO TILE | COLOR MASA · COLOURED BISCUIT



BOSTON GRAFITO S-R

43,5x65,9x1,05 cm | 17¹/₈"x26" x 3/8" P1956691 · 100179191 | G344

COLORSTUK RAPID N NEGRO B22502006_100004299

BOSTON GRAFITO ANTISLIP S-R

43,5x65,9x1,05 cm | 17¹/₈"x26" x 3/8" P1956692 · 100180940 | G354



BOSTON BONE S-R

59,6x180x1,2 cm | 23¹/₂"x71" x 1/2" P3570003 · 100179347 | G371
43,5x65,9x1,05 cm | 17¹/₈"x26" x 3/8" P1956688 · 100179098 | G344

COLORSTUK RAPID N GRIS B22502013_100004305

INFORMACIÓN TÉCNICA · TECHNICAL INFORMATIONS

| ZÓCALO · SKIRTING BOARDS_ 9 x 59,6 cm | | | | | |
|---------------------------------------|----------------------|-----|-------------|----------------------|-----|
| BOSTON GRAFITO | P4060040 · 100180480 | G34 | BOSTON BONE | P4060039 · 100180470 | G34 |

- ADHESIVO RECOMENDADO · RECOMMENDED ADHESIVE _ one-flex n /maxifluid
- ADHESIVO RECOMENDADO ZÓCALO · RECOMMENDED ADHESIVE SKIRTING BOARDS_ one-flex n
- ADHESIVO RECOMENDADO HUELLA TÉCNICA · RECOMMENDED ADHESIVE TECHNICAL TREAD TILE _ one-flex n /maxifluid
- VARACIÓN DE COLOR · COLOUR VARIATION _ Moderado · Moderate [V3]
- INTENSIDAD DE TRÁNSITO PEATONAL · INTENSITY OF PEDESTRIAN TRAFFIC _ Intenso · Hard
- HUELLA TÉCNICA · TECHNICAL TREAD TILE _ Ver página 226 · See page 226.

SAMOA

ANTRACITA 43,5x65,9 cm

STON-KER®

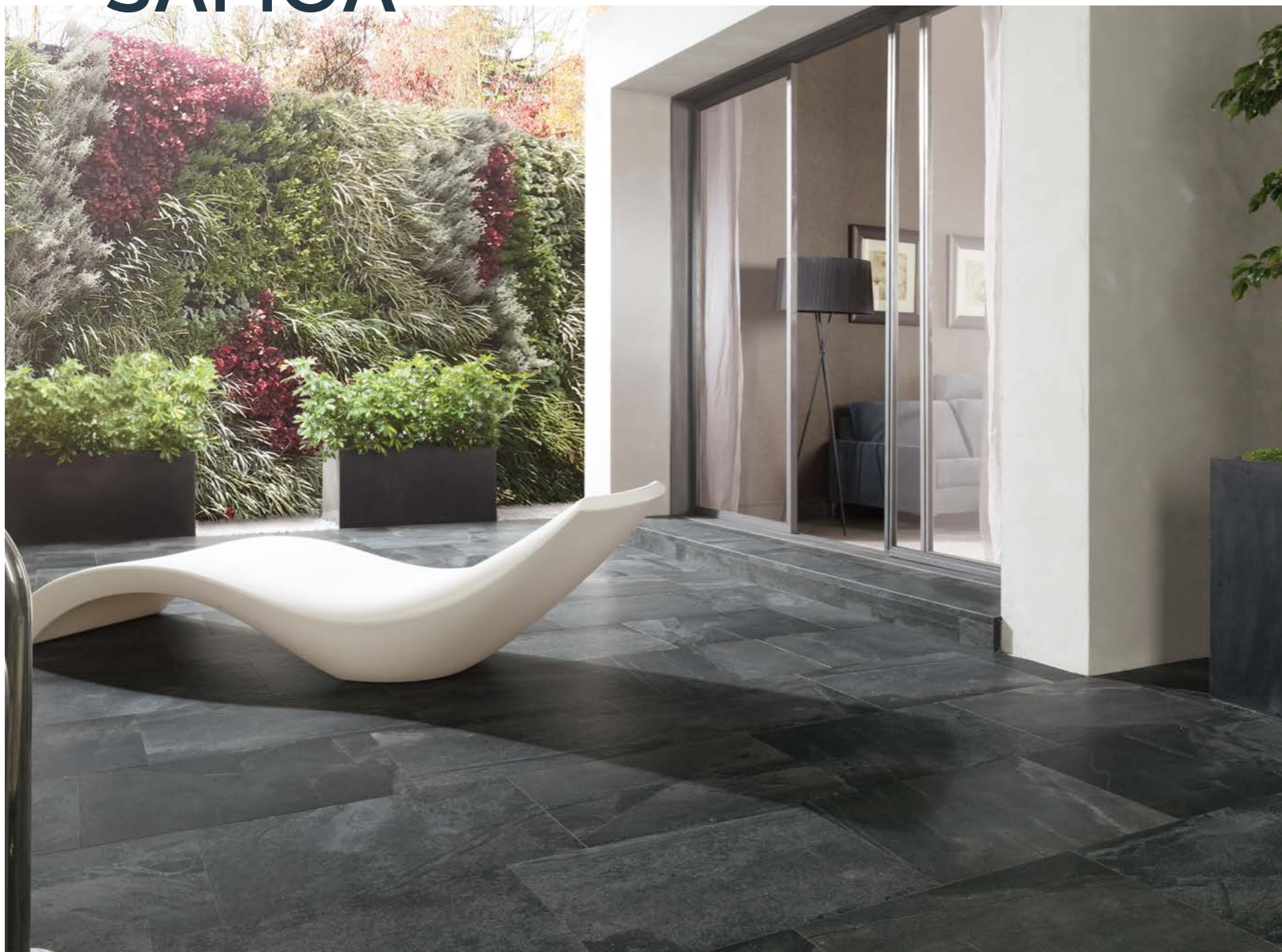

SAMOA

GRES PORCELLANATO RECTIFICADO · RECTIFIED PORCELLANATO TILE | COLOR MASA · COLOURED BISCUIT

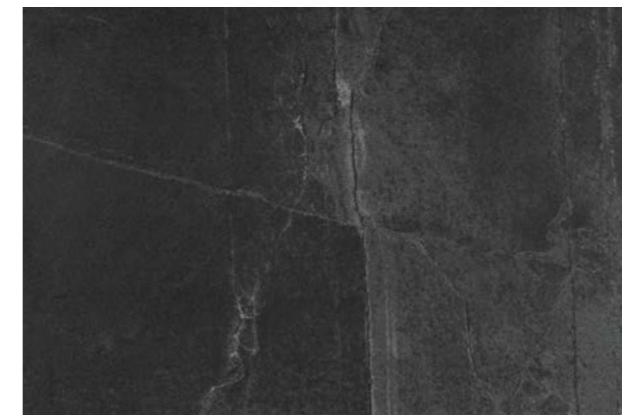

SAMOA ANTRACITA S-R

43,5x65,9x1,05 cm | 17¹/₈"x26"x³/₈" P1981290 · 100145463 | G344

COLORSTUK RAPID N NEGRO B22502006_100004299

SAMOA ANTRACITA ANTISLIP S-R

43,5x65,9x1,05 cm | 17¹/₈"x26"x³/₈" P1981291 · 100145282 | G354



INFORMACIÓN TÉCNICA · TECHNICAL INFORMATIONS

ZÓCALO · SKIRTING BOARDS _ 9 x 65,9 cm

SAMOA ANTRACITA

P4060030 · 100148162 G34

- ADHESIVO RECOMENDADO · RECOMMENDED ADHESIVE _ one-flex premium /maxifluid
- ADHESIVO RECOMENDADO ZÓCALO · RECOMMENDED ADHESIVE SKIRTING BOARDS _ one-flex premium
- ADHESIVO RECOMENDADO HUELLA TÉCNICA · RECOMMENDED ADHESIVE TECHNICAL TREAD TILE _ one-flex premium /maxifluid
- VARACIÓN DE COLOR · COLOUR VARIATION _ Moderado · Moderate [V3]
- INTENSIDAD DE TRÁNSITO PEATONAL · INTENSITY OF PEDESTRIAN TRAFFIC _ medio · Medium
- HUELLA TÉCNICA · TECHNICAL TREAD TILE _ Ver página 229 · See page 229.

CHINA

ACERO 43,5x65,9 cm

STON-KER®



CHINA

GRES PORCELLANATO RECTIFICADO · RECTIFIED PORCELLANATO TILE | COLOR MASA · COLOURED BISCUIT



CHINA ACERO S-R

43,5x65,9x1,05 cm | 17¹/₈"x26"x 3³/₈" | P1956657 · 100121039 | G347

COLORSTUK RAPID N MANHATTAN B22502002_100004295

CHINA ACERO ANTISLIP S-R

43,5x65,9x1,05 cm | 17¹/₈"x26"x 3³/₈" | P1956664 · 100121039 | G347



INFORMACIÓN TÉCNICA · TECHNICAL INFORMATIONS

ZÓCALO · SKIRTING BOARDS _ 9 x 65,9 cm

CHINA ACERO

P4060006 · 100139918 G34

- ADHESIVO RECOMENDADO · RECOMMENDED ADHESIVE _ one-flex premium /maxifluid
- ADHESIVO RECOMENDADO ZÓCALO · RECOMMENDED ADHESIVE SKIRTING BOARDS _ one-flex premium
- ADHESIVO RECOMENDADO HUELLA TÉCNICA · RECOMMENDED ADHESIVE TECHNICAL TREAD TILE _ one-flex premium /maxifluid
- VARACIÓN DE COLOR · COLOUR VARIATION _ Ligero · Slight [V2]
- INTENSIDAD DE TRÁNSITO PEATONAL · INTENSITY OF PEDESTRIAN TRAFFIC _ Medio · Medium
- HUELLA TÉCNICA · TECHNICAL TREAD TILE _ Ver página 227 · See page 227.

ARIZONA

ARENA 43,5x65,9 cm

STON-KER®



ARIZONA

GRES PORCELLANATO RECTIFICADO · RECTIFIED PORCELLANATO TILE | COLOR MASA · COLOURED BISCUIT



ARIZONA STONE S-R

43,5x65,9x1,05 cm | 17¹/₈"x26"x³/₈" P1956630 · 100088091 | G344

COLORSTUK RAPID N CEMENTO B22502004_100004297

ARIZONA STONE ANTISLIP S-R

43,5x65,9x1,05 cm | 17¹/₈"x26"x³/₈" P1956652 · 100111599 | G354



ARIZONA ARENA S-R

43,5x65,9x1,05 cm | 17¹/₈"x26"x³/₈" P1956629 · 100088083 | G344

COLORSTUK RAPID N CEMENTO B22502004_100004297

COLORSTUK RAPID N BEIGE B22502016_100004308

ARIZONA ARENA ANTISLIP S-R

43,5x65,9x1,05 cm | 17¹/₈"x26"x³/₈" P1956653 · 100111597 | G354



INFORMACIÓN TÉCNICA · TECHNICAL INFORMATIONS

ZÓCALO · SKIRTING BOARDS _ 9 x 65,9 cm

ARIZONA STONE

P4060001 · 100139704 G34

ARIZONA ARENA

P4060003 · 100139702 G34

- ADHESIVO RECOMENDADO · RECOMMENDED ADHESIVE _ one-flex premium /maxifluid
- ADHESIVO RECOMENDADO ZÓCALO · RECOMMENDED ADHESIVE SKIRTING BOARDS _ one-flex premium
- ADHESIVO RECOMENDADO HUELLA TÉCNICA · RECOMMENDED ADHESIVE TECHNICAL TREAD TILE _ one-flex premium /maxifluid
- VARACIÓN DE COLOR · COLOUR VARIATION _ Ligero · Slight [V2]
- INTENSIDAD DE TRÁNSITO PEATONAL · INTENSITY OF PEDESTRIAN TRAFFIC _ Intenso · Hard
- HUELLA TÉCNICA · TECHNICAL TREAD TILE _ Ver página 226 · See page 226.

ARIZONA

GRES PORCELLANATO RECTIFICADO · RECTIFIED PORCELLANATO TILE | COLOR MASA · COLOURED BISCUIT



ARIZONA CALIZA S-R

43,5x65,9x1,05 cm | 17¹/₈"x26"x³/₈" P1956631 · 100088088 | G344

COLORSTUK RAPID N CEMENTO B22502004_100004297
COLORSTUK RAPID N GRIS B22502013_100004305

ARIZONA CALIZA ANTISLIP S-R

43,5x65,9x1,05 cm | 17¹/₈"x26"x³/₈" P1956631 · 10088088 | G344



INFORMACIÓN TÉCNICA · TECHNICAL INFORMATIONS

ZÓCALO · SKIRTING BOARDS_ 9 x 65,9 cm

ARIZONA ARENA P4060003 · 100139702 G34

- ADHESIVO RECOMENDADO · *RECOMMENDED ADHESIVE* _ one-flex premium /maxifluid
- ADHESIVO RECOMENDADO ZÓCALO · *RECOMMENDED ADHESIVE SKIRTING BOARDS* _ one-flex premium
- ADHESIVO RECOMENDADO HUELLA TÉCNICA · *RECOMMENDED ADHESIVE TECHNICAL TREAD TILE* _ one-flex premium /maxifluid
- VARACIÓN DE COLOR · *COLOUR VARIATION* _ Ligero · Slight [V2]
- INTENSIDAD DE TRÁNSITO PEATONAL · *INTENSITY OF PEDESTRIAN TRAFFIC* _ Intenso · Hard
- HUELLA TÉCNICA · *TECHNICAL TREAD TILE* _ Ver página 226 · See page 226.

ARIZONA

GRES PORCELLANATO · PORCELLANATO TILE | PASTA ECOLÓGICA · ECOLOGIC



ARIZONA CALIZA - P

44,3x44,3x1 cm | 17¹/₂"x17¹/₂"x³/₈"
P2460006 · 100099464 | G311

COLORSTUK RAPID N GRIS B22502013_100004305

ARIZONA CALIZA ANTISLIP - P

44,3x44,3x1 cm | 17¹/₂"x17¹/₂"x³/₈"
P2460051 · 100140976 | G311



INFORMACIÓN TÉCNICA · TECHNICAL INFORMATIONS

ZÓCALO · SKIRTING BOARDS_ 10 x 44,3 cm

ARIZONA CALIZA P8270029 · 100113649 G7

- CONTENIDO EN MATERIAL RECICLADO > 95 % · *CONTENT IN RECYCLED MATERIAL* > 95 %
- ADHESIVO RECOMENDADO · *RECOMMENDED ADHESIVE* _ flexitec n
- ADHESIVO RECOMENDADO ZÓCALO · *RECOMMENDED ADHESIVE SKIRTING BOARDS* _ one-flex premium
- VARACIÓN DE COLOR · *COLOUR VARIATION* _ Ligero · Slight [V2]
- INTENSIDAD DE TRÁNSITO PEATONAL · *INTENSITY OF PEDESTRIAN TRAFFIC* _ Intenso · Hard
- HUELLA TÉCNICA · *TECHNICAL TREAD TILE* _ Ver página 226 · See page 226.

CEILÁN

MARFIL 80x80 cm

Premium
COLLECTION
PORCELANOSA



CEILÁN

GRES PORCELLANATO RECTIFICADO · RECTIFIED PORCELLANATO TILE | COLOR MASA · COLOURED BISCUIT



CEILÁN MARFIL S-R
80x80x1,1 cm | 31^{1/2}"x31^{1/2}"x 3/8"
P1760074 · 100153704 | G369
COLORSTUK RAPID N BEIGE B22502016_100004308

INFORMACIÓN TÉCNICA · TECHNICAL INFORMATION

ZÓCALO · SKIRTING BOARDS _ 9 x 80 cm

CEILÁN MARFIL P4160000 · 100140548 G63

- ADHESIVO RECOMENDADO · RECOMMENDED ADHESIVE _ one-flex premium /maxifluid
- ADHESIVO RECOMENDADO ZÓCALO · RECOMMENDED ADHESIVE SKIRTING BOARDS _ one-flex premium
- ADHESIVO RECOMENDADO HUELLA TÉCNICA · RECOMMENDED ADHESIVE TECHNICAL TREAD TILE _ one-flex premium /maxifluid
- VARACIÓN DE COLOR · COLOUR VARIATION _ Ligero · Slight [V2]
- INTENSIDAD DE TRÁNSITO PEATONAL · INTENSITY OF PEDESTRIAN TRAFFIC _ Intenso · Hard
- HUELLA TÉCNICA · TECHNICAL TREAD TILE _ Ver página 227 · See page 227.

CEILÁN

GRES PORCELLANATO RECTIFICADO · RECTIFIED PORCELLANATO TILE | COLOR MASA · COLOURED BISCUIT



CEILÁN MARFIL S-R

59,6x59,6x1,03 cm | 23^{1/2}"x23^{1/2}"x^{3/8}"

P1856889 · 100137603 | G354

COLORSTUK RAPID N BEIGE B22502016_100004308

NATAL

GRES PORCELLANATO · PORCELLANATO TILE



NATAL MARFIL - P

44,3x44,3x1 cm | 17^{1/2}"x17^{1/2}"x^{3/8}"

P2460039 · 100140103 | G311

COLORSTUK RAPID N MARFIL B22502009_100004302

INFORMACIÓN TÉCNICA · TECHNICAL INFORMATION

ZÓCALO · SKIRTING BOARDS_ 9 x 59,6 cm

CEILÁN MARFIL

P9210162 · 100138014 G30

- ADHESIVO RECOMENDADO · *RECOMMENDED ADHESIVE* _ one-flex premium /maxifluid
- ADHESIVO RECOMENDADO ZÓCALO · *RECOMMENDED ADHESIVE SKIRTING BOARDS* _ one-flex premium
- ADHESIVO RECOMENDADO HUELLA TÉCNICA · *RECOMMENDED ADHESIVE TECHNICAL TREAD TILE* _ one-flex premium /maxifluid
- VARACIÓN DE COLOR · *COLOUR VARIATION* _ Ligero · Slight [V2]
- INTENSIDAD DE TRÁNSITO PEATONAL · *INTENSITY OF PEDESTRIAN TRAFFIC* _ Intenso · Hard
- HUELLA TÉCNICA · *TECHNICAL TREAD TILE* _ Ver página 227 · See page 227.

- ADHESIVO RECOMENDADO · *RECOMMENDED ADHESIVE* _ flexitec n
- VARACIÓN DE COLOR · *COLOUR VARIATION* _ Moderado · Moderate [V3]
- INTENSIDAD DE TRÁNSITO PEATONAL · *INTENSITY OF PEDESTRIAN TRAFFIC* _ Medio · Medium

BALI

NIEVE 44,3x44,3 cm



BALI

GRES PORCELÁNICO · PORCELAIN FLOOR TILE



BALI NIEVE - P

44,3x44,3x1 cm | 17¹/₂"x17¹/₂"x ³/₈"

P2460041 · 100140438 | G311

COLORSTUK RAPID N BLANCO B22501001_100004294

● ADHESIVO RECOMENDADO · RECOMMENDED ADHESIVE _ Fr-one n

● VARACIÓN DE COLOR · COLOUR VARIATION _ Ligero · Slight [V2]

● INTENSIDAD DE TRÁNSITO PEATONAL · INTENSITY OF PEDESTRIAN TRAFFIC _ Moderado · Moderate



MONOCOLOR SERIES

ASPEN PULIDO 168 • EXTREME 170 • MARMÍ 174 • TECHNIC 172 • TURÍN 176

LOS PAVIMENTOS CERÁMICOS NEUTROS PRESENTAN SUPERFICIES Y TEXTURAS ORIGINALES, ÚNICAS, QUE NO EMULAN NINGÚN MATERIAL PREEXISTENTE EN LA NATURALEZA. SUS TONOS SOBRIOS, JUNTO A LA UNIFORMIDAD CROMÁTICA FACILITAN SU INTEGRACIÓN EN CUALQUIER AMBIENTE Y LA COORDINACIÓN CON EL RESTO DE ELEMENTOS DECORATIVOS.

TILES FROM THE NEUTRAL SERIES PRESENT ORIGINAL TEXTURES AND SURFACES THAT DO NOT EMULATE ANY OTHER MATERIAL. THE SERIES' SOBER AND UNIFORM TONES AND COLOURS FACILITATE THEIR INTEGRATION AND COORDINATION WITH ALL MOST ANY OTHER DECORATIVE ELEMENT.

ASPEN PULIDO

79,2x79,2 cm & OXFORD COGNAC 14,3x90 cm



ASPEN PULIDO

GRES PORCELLANATO RECTIFICADO · RECTIFIED PORCELLANATO TILE | COLOR MASA · COLOURED BISCUIT

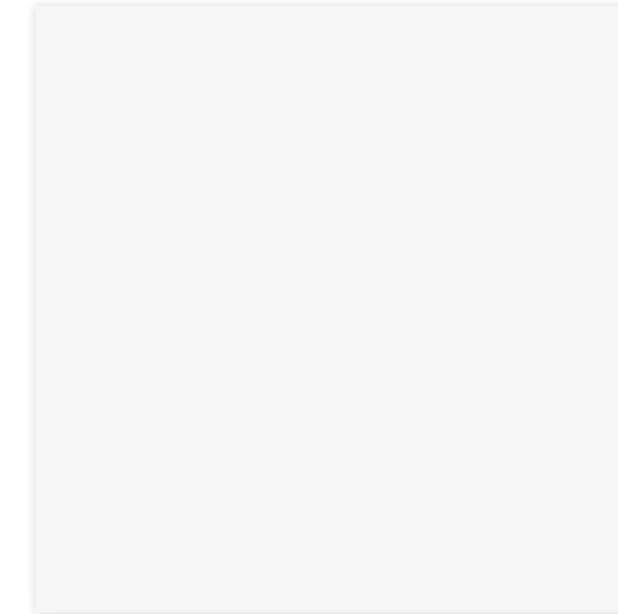

ASPEN PULIDO S-R

79,2x79,2x1,1 cm | 31^{1/4}"x31^{1/4}"x 3/2"

P1760123 · 100202622 | G389

COLORSTUK ESPECIAL N WHITE B24302046_100090690

- USO EXCLUSIVO PARA TRÁNSITO PEATONAL MODERADO · *USE ONLY FOR MODERATE PEDESTRIAN TRAFFIC.*
- PROTEGER EL MATERIAL DURANTE LA INSTALACIÓN, SE RECOMIENDA **BUTECH PROJECT** · *BUTECH PROJECT IS RECOMMENDED FOR THE PROTECTION DURING INSTALLATION.*
- INSTALAR SISTEMAS DE RETENCIÓN DE SUCIEDAD EN LOS ACCESOS PARA EVITAR QUE LAS PARTÍCULAS ABRASIVAS PUEDAN DAÑAR LA SUPERFICIE · *INSTALL DIRT RETENTION SYSTEMS IN ENTRIES TO AVOID ABRASIVE PARTICLES TO HARM THE SURFACE.*
- UTILIZAR PRODUCTOS DE LIMPIEZA NEUTROS EN EL MANTENIMIENTO PERIÓDICO · *USE NEUTRAL CLEANING PRODUCTS IN THE ROUTINE MAINTENANCE.*

INFORMACIÓN TÉCNICA · TECHNICAL INFORMATIONS

ZÓCALO · SKIRTING BOARDS_ 9 x 79,2 cm

ASPEN PULIDO

P9210501 · 100204154 G70

- ADHESIVO RECOMENDADO · *RECOMMENDED ADHESIVE* _ Fr-one n
- ADHESIVO RECOMENDADO ZÓCALO · *RECOMMENDED ADHESIVE SKIRTING BOARDS* _ Fr-one n
- ADHESIVO RECOMENDADO HUELLA TÉCNICA · *RECOMMENDED ADHESIVE TECHNICAL TREAD TILE* _ Fr-one n
- VARACIÓN DE COLOR · *COLOUR VARIATION* _ Uniforme · Uniform [V1]
- INTENSIDAD DE TRÁNSITO PEATONAL · *INTENSITY OF PEDESTRIAN TRAFFIC* _ Moderado · Moderate
- HUELLA TÉCNICA · *TECHNICAL TREAD TILE* _ Ver página 226 · See page 226.

EXTREME

WHITE 59,6x59,6 cm



EXTREME

GRES PORCELLANATO RECTIFICADO · RECTIFIED PORCELLANATO TILE | COLOR MASA · COLOURED BISCUIT

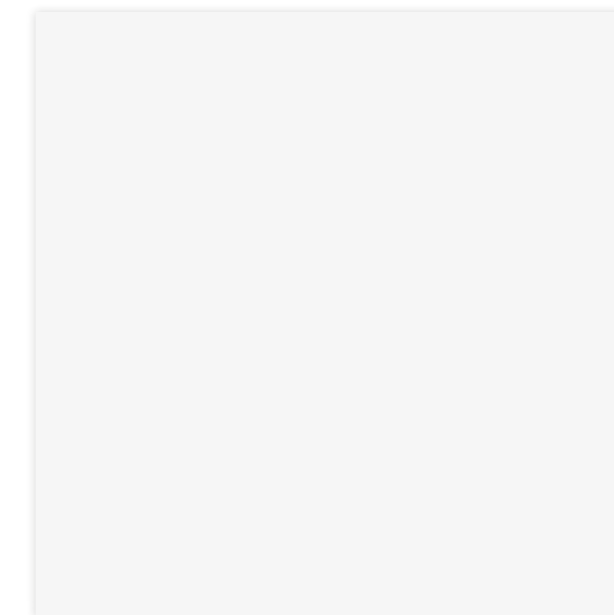

EXTREME WHITE S-R

59,6x120x1,1 cm | 23¹/₂"x47¹/₄"x 1/2" P1976829 · 100158512 | G369

59,6x59,6x1,03 cm | 23¹/₂"x23¹/₂"x 3/8" P1856874 · 100137635 | G354

COLORSTUK RAPID N BLANCO B22501001_100004294

INFORMACIÓN TÉCNICA · TECHNICAL INFORMATIONS

ZÓCALO · SKIRTING BOARDS_ 9 x 59,6 cm

EXTREME WHITE

P9210327 · 100176831 G30

- ADHESIVO RECOMENDADO · RECOMMENDED ADHESIVE _ one-flex n /maxifluid
- ADHESIVO RECOMENDADO ZÓCALO · RECOMMENDED ADHESIVE SKIRTING BOARDS_ one-flex n
- ADHESIVO RECOMENDADO HUELLA TÉCNICA · RECOMMENDED ADHESIVE TECHNICAL TREAD TILE _ one-flex n /maxifluid
- VARACIÓN DE COLOR · COLOUR VARIATION _ Uniforme · Uniform [V1]
- INTENSIDAD DE TRÁNSITO PEATONAL · INTENSITY OF PEDESTRIAN TRAFFIC _ Medio · Medium
- HUELLA TÉCNICA · TECHNICAL TREAD TILE _ Ver página 228 · See page 228.

TECHNIC

NIEVE 59,6x120 cm



TECHNIC

GRES PORCELLANATO RECTIFICADO · RECTIFIED PORCELLANATO TILE | COLOR MASA · COLOURED BISCUIT

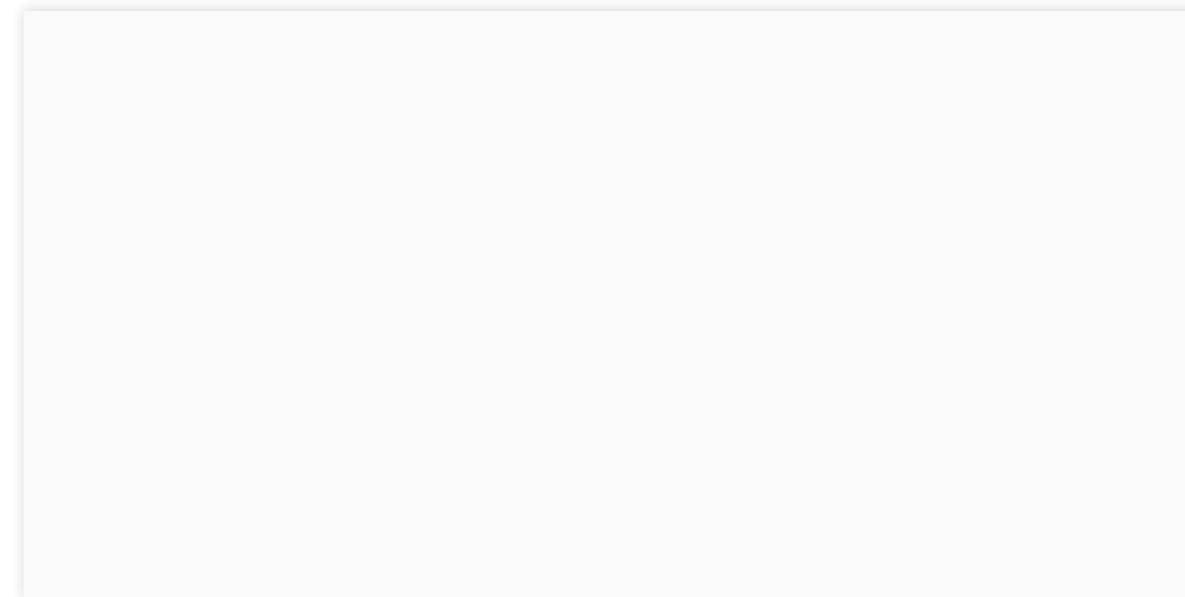

TECHNIC NIEVE S-R

59,6x120x1,1 cm | 23^{1/2}"x47^{1/4}"x 1/2"

P1976817 · 100153392 | G369

COLORSTUK RAPID N BLANCO B22501001_100004294

- SE RECOMIENDA EL USO ADICIONAL DE ANCLAJES MECÁNICOS, LAS NORMATIVAS LOCALES PUEDEN EXIGIR OTRO TIPO DE CARACTERÍSTICA · *THE ADDITIONAL USE OF MECHANICAL ANCHORING IS RECOMMENDED, LOCAL REGULATIONS MAY DEMAND OTHER FEATURES.*
- USO EXCLUSIVO PARA FACHADAS · *FACADES USE ONLY*
- ADHESIVO RECOMENDADO · *RECOMMENDED ADHESIVE _ one-flex n /maxifluid*
- VARACIÓN DE COLOR · *COLOUR VARIATION _ Uniforme · Uniform [V1]*

MARMI

BLANCO 59,6x59,6 cm



MARMI

GRES RECTIFICADO · RECTIFIED FLOOR TILE

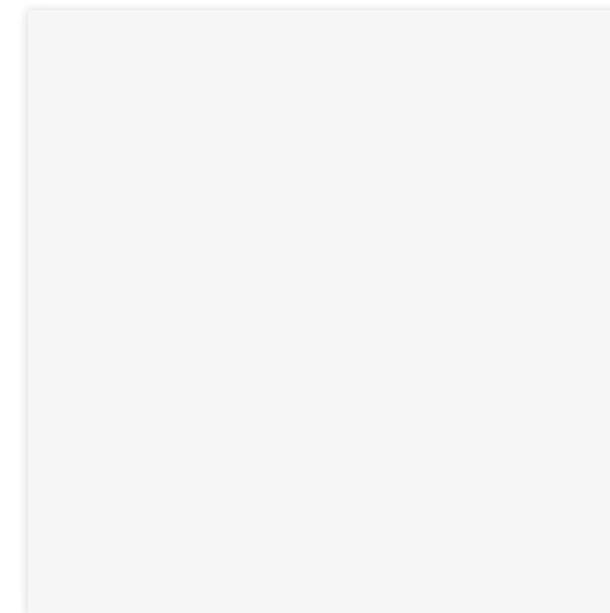

MARMI BLANCO G-R

59,6x59,6x1,03 cm | 23¹/₂"x23¹/₂"x³/₈" P1856893 · 100137752 | G347

COLORSTUK RAPID N BLANCO B22501001_100004294

INFORMACIÓN TÉCNICA · TECHNICAL INFORMATIONS

ZÓCALO · SKIRTING BOARDS_ 9,8 x 59,6 cm

MARMI BLANCO

P8260089 · 100098410 G30

- ADHESIVO RECOMENDADO · RECOMMENDED ADHESIVE _ flexitec n /maxifluid
- ADHESIVO RECOMENDADO ZÓCALO · RECOMMENDED ADHESIVE SKIRTING BOARDS _ one-flex n
- ADHESIVO RECOMENDADO HUELLA TÉCNICA · RECOMMENDED ADHESIVE TECHNICAL TREAD TILE _ flexitec n /maxifluid
- VARACIÓN DE COLOR · COLOUR VARIATION _ Uniforme · Uniform [V1]
- INTENSIDAD DE TRÁNSITO PEATONAL · INTENSITY OF PEDESTRIAN TRAFFIC _ Moderado · Moderate
- HUELLA TÉCNICA · TECHNICAL TREAD TILE _ Ver página 228 · See page 228.

TURÍN

BLANCO 44,3x44,3 cm



TURÍN

GRES PORCELLANATO · PORCELLANATO TILE

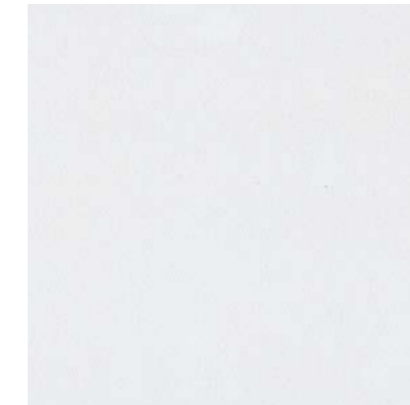

TURÍN BLANCO - P

44,3x44,3x1 cm | 17¹/₂"x17¹/₂"x³/₈"

P2460046 · 100140502 | G311

COLORSTUK RAPID N BLANCO B22501001_100004294

● ADHESIVO RECOMENDADO · RECOMMENDED ADHESIVE _ tixocen / bt-3000n

● VARACIÓN DE COLOR · COLOUR VARIATION _ Uniforme · Uniform [V1]

● INTENSIDAD DE TRÁNSITO PEATONAL · INTENSITY OF PEDESTRIAN TRAFFIC _ Medio · Medium

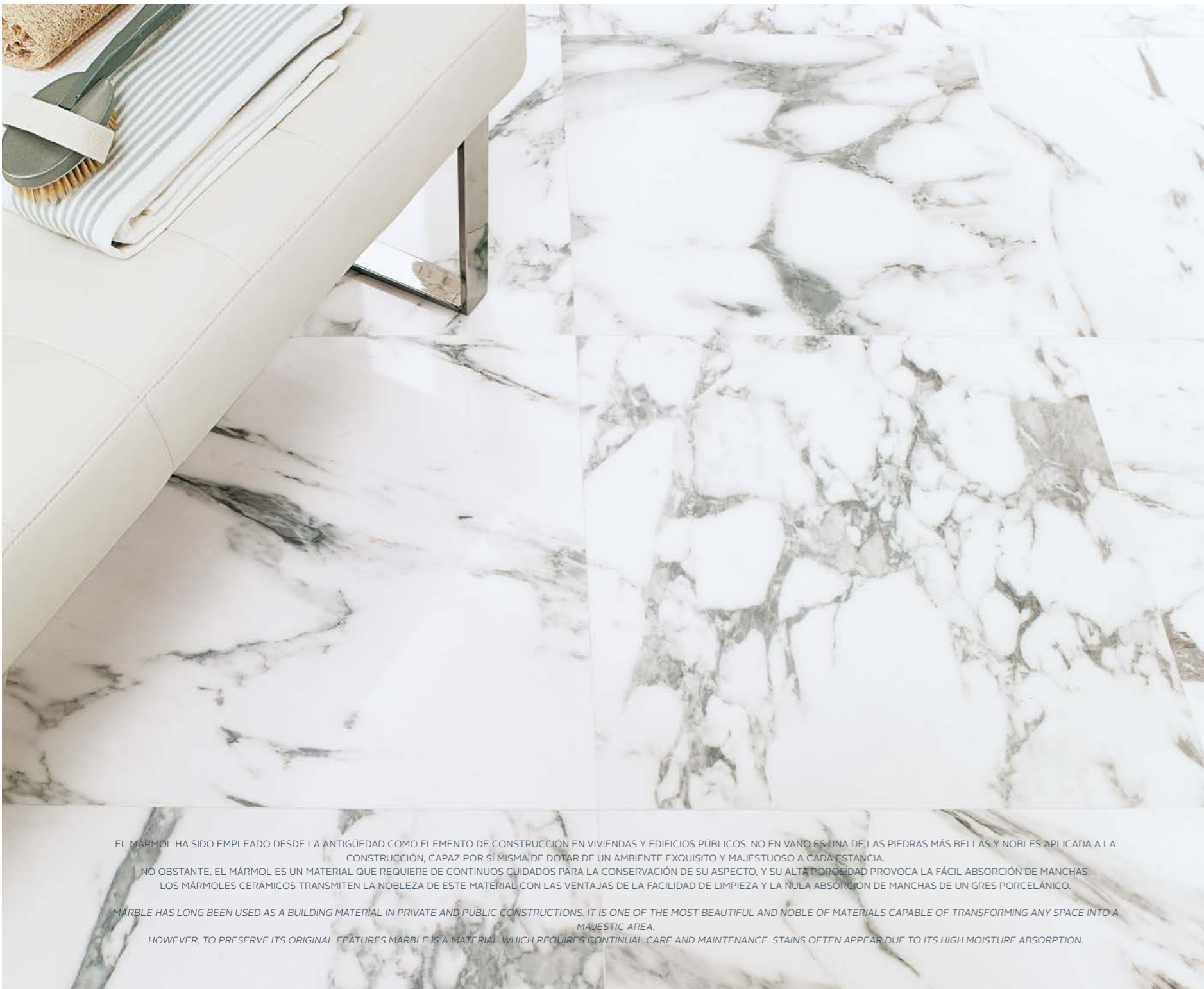

MARBLE SERIES

BARI 188 • CALCATA 190 • CARRARA BRILLO 194 • CARRARA NATURAL 198 • EGEO 187 • MÁRMOL NILO 212 MILANO 180
• OLIMPO 208 • PERSIA 200 • RECIFE 210 • THASSOS PULIDO 182 • TRAVERTINO MEDICI 202 • VENEZIA 204

JAPAN 217 • SAFARI 214

Premium
COLLECTION
PORCELANOSA

EGEO 184

EL MÁRMOL HA SIDO EMPLEADO DESDE LA ANTIGÜEDAD COMO ELEMENTO DE CONSTRUCCIÓN EN VIVIENDAS Y EDIFICIOS PÚBLICOS. NO EN VANO ES UNA DE LAS PIEDRAS MÁS BELLAS Y NOBLES APLICADA A LA CONSTRUCCIÓN, CAPAZ POR SÍ MISMA DE DOTAR DE UN AMBIENTE EXQUISITO Y MAJESTUOSO A CADA ESTANCIA.

NO OBSTANTE, EL MÁRMOL ES UN MATERIAL QUE REQUIERE DE CONTINUOS CUIDADOS PARA LA CONSERVACIÓN DE SU ASPECTO, Y SU ALTA POROSIDAD PROVOCA LA FÁCIL ABSORCIÓN DE MANCHAS. LOS MÁRMOLES CERÁMICOS TRANSMITEN LA NOBLEZA DE ESTE MATERIAL CON LAS VENTAJAS DE LA FACILIDAD DE LIMPIEZA Y LA NULA ABSORCIÓN DE MANCHAS DE UN GRES PORCELÁNICO.

MARBLE HAS LONG BEEN USED AS A BUILDING MATERIAL IN PRIVATE AND PUBLIC CONSTRUCTIONS. IT IS ONE OF THE MOST BEAUTIFUL AND NOBLE OF MATERIALS CAPABLE OF TRANSFORMING ANY SPACE INTO A MAJESTIC AREA.

HOWEVER, TO PRESERVE ITS ORIGINAL FEATURES MARBLE IS A MATERIAL WHICH REQUIRES CONTINUAL CARE AND MAINTENANCE. STAINS OFTEN APPEAR DUE TO ITS HIGH MOISTURE ABSORPTION.

MILANO

TOPO PULIDO 58,6x58,6 cm



MILANO

GRES PORCELLANATO RECTIFICADO · RECTIFIED PORCELLANATO TILE



MILANO TOPO PULIDO P-R

58,6x58,6x1,03 cm | 23"x23"x 3/8"

P9210537 · 100214756 | G370

COLORSTUK ESPECIAL N NACARÉ B24302042_100090687



MILANO GRAFITO PULIDO P-R

58,6x58,6x1,03 cm | 23"x23"x 3/8"

P92105301 · 100214737 | G370

COLORSTUK ESPECIAL N ANTRACITA B21522236_100204554

- USO EXCLUSIVO PARA TRÁNSITO PEATONAL MODERADO · *USE ONLY FOR MODERATE PEDESTRIAN TRAFFIC.*
- PROTEGER EL MATERIAL DURANTE LA INSTALACIÓN, SE RECOMIENDA **BUTECH PROJECT** · *BUTECH PROJECT IS RECOMMENDED FOR THE PROTECTION DURING INSTALLATION.*
- INSTALAR SISTEMAS DE RETENCIÓN DE SUCIEDAD EN LOS ACCESOS PARA EVITAR QUE LAS PARTÍCULAS ABRASIVAS PUEDAN DAÑAR LA SUPERFICIE · *INSTALL DIRT RETENTION SYSTEMS IN ENTRIES TO AVOID ABRASIVE PARTICLES TO HARM THE SURFACE.*
- UTILIZAR PRODUCTOS DE LIMPIEZA NEUTROS EN EL MANTENIMIENTO PERIÓDICO · *USE NEUTRAL CLEANING PRODUCTS IN THE ROUTINE MAINTENANCE.*

INFORMACIÓN TÉCNICA · TECHNICAL INFORMATIONS

ZÓCALO · SKIRTING BOARDS _ 9 x 58,6 cm

MILANO TOPO PULIDO

P9210542 · 100221491

G42

MILANO GRAFITO PULIDO

P9210544 · 100221439

G42

- ADHESIVO RECOMENDADO · *RECOMMENDED ADHESIVE* _ one-flex n /maxifluid
- ADHESIVO RECOMENDADO ZÓCALO · *RECOMMENDED ADHESIVE SKIRTING BOARDS* _ one-flex n /maxifluid
- ADHESIVO RECOMENDADO HUELLA TÉCNICA · *RECOMMENDED ADHESIVE TECHNICAL TREAD TILE* _ one-flex n /maxifluid
- VARACIÓN DE COLOR · *COLOUR VARIATION* _ Moderado · Moderate [V3]
- INTENSIDAD DE TRÁNSITO PEATONAL · *INTENSITY OF PEDESTRIAN TRAFFIC* _ Moderado · Moderate
- HUELLA TÉCNICA · *TECHNICAL TREAD TILE* _ Ver página 228 · See page 228.

THASSOS PULIDO

58,6x58,6 cm & OXFORD ACERO 14,3x90 cm



THASSOS

GRES PORCELLANATO RECTIFICADO · RECTIFIED PORCELLANATO TILE

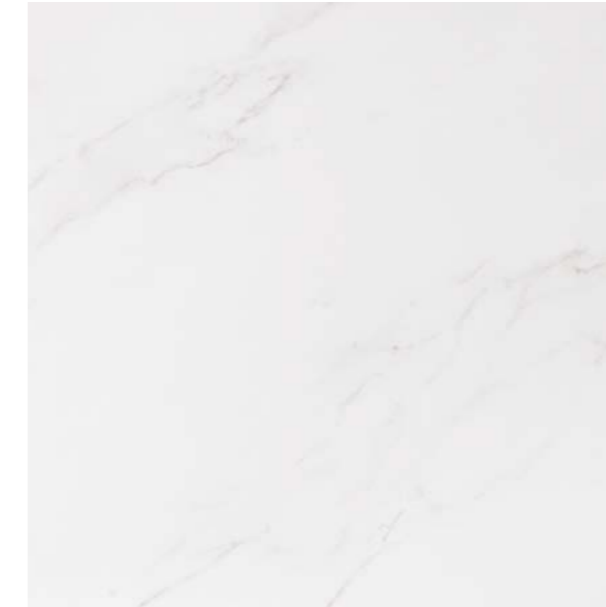

THASSOS PULIDO P-R

79,2x79,2x1,1 cm | 31^{1/4}"x31^{1/4}"x ^{3/2}" P1760124 · 100202607 | G389
58,6x58,6x1,03 cm | 23"x23"x ^{3/8}" P1857045 · 100202606 | G370

COLORSTUK ESPECIAL N WHITE B24302046_100090690

- USO EXCLUSIVO PARA TRÁNSITO PEATONAL MODERADO · USE ONLY FOR MODERATE PEDESTRIAN TRAFFIC.
- PROTEGER EL MATERIAL DURANTE LA INSTALACIÓN, SE RECOMIENDA BUTECH PROJECT · BUTECH PROJECT IS RECOMMENDED FOR THE PROTECTION DURING INSTALLATION.
- INSTALAR SISTEMAS DE RETENCIÓN DE SUCIEDAD EN LOS ACCESOS PARA EVITAR QUE LAS PARTÍCULAS ABRASIVAS PUEDAN DAÑAR LA SUPERFICIE · INSTALL DIRT RETENTION SYSTEMS IN ENTRIES TO AVOID ABRASIVE PARTICLES TO HARM THE SURFACE.
- UTILIZAR PRODUCTOS DE LIMPIEZA NEUTROS EN EL MANTENIMIENTO PERIÓDICO · USE NEUTRAL CLEANING PRODUCTS IN THE ROUTINE MAINTENANCE.

INFORMACIÓN TÉCNICA · TECHNICAL INFORMATIONS

ZÓCALO · SKIRTING BOARDS_ 9 x 79,2 cm

ZÓCALO · SKIRTING BOARDS_ 9 x 58,6 cm

THASSOS PULIDO

P9210505 · 100204163 G70

THASSOS PULIDO

P9210499 · 100204170 G42

- ADHESIVO RECOMENDADO · RECOMMENDED ADHESIVE _ Fr-one n
- ADHESIVO RECOMENDADO ZÓCALO · RECOMMENDED ADHESIVE SKIRTING BOARDS_ Fr-one n
- ADHESIVO RECOMENDADO HUELLA TÉCNICA · RECOMMENDED ADHESIVE TECHNICAL TREAD TILE _ Fr-one n
- VARACIÓN DE COLOR · COLOUR VARIATION _ Ligerio · Light [V2]
- INTENSIDAD DE TRÁNSITO PEATONAL · INTENSITY OF PEDESTRIAN TRAFFIC _ Moderado · Moderate
- HUELLA TÉCNICA · TECHNICAL TREAD TILE _ Ver página 229 · See page 229.

EGEO BLANCO 80x80 cm

Premium
COLLECTION
PORCELANOSA



EGEO BLANCO 80x80 cm



EGEO

GRES PORCELLANATO RECTIFICADO · RECTIFIED PORCELLANATO TILE | COLOR MASA · COLOURED BISCUIT



EGEO BLANCO P-R

80x80x1,1 cm | 31^{1/2}"x31^{1/2}"x^{3/8}" P1760086 · 100155629 | G369

COLORSTUK RAPID N BLANCO B22501001_100004294

INFORMACIÓN TÉCNICA · TECHNICAL INFORMATIONS

ZÓCALO · SKIRTING BOARDS_ 9 x 80 cm

EGEO BLANCO P4160017 · 100156563 G63

- ADHESIVO RECOMENDADO · *RECOMMENDED ADHESIVE* _ one-flex n /maxifluid
- ADHESIVO RECOMENDADO ZÓCALO · *RECOMMENDED ADHESIVE SKIRTING BOARDS* _ one-flex n
- ADHESIVO RECOMENDADO HUELLA TÉCNICA · *RECOMMENDED ADHESIVE TECHNICAL TREAD TILE* _ one-flex n /maxifluid
- VARACIÓN DE COLOR · *COLOUR VARIATION* _ Ligero · Slight [V2]
- INTENSIDAD DE TRÁNSITO PEATONAL · *INTENSITY OF PEDESTRIAN TRAFFIC* _ Medio · Medium
- HUELLA TÉCNICA · *TECHNICAL TREAD TILE* _ Ver página xxx · See page xxx

Premium
COLLECTION
PORCELANOSA

EGEO

GRES PORCELLANATO RECTIFICADO · RECTIFIED PORCELLANATO TILE | COLOR MASA · COLOURED BISCUIT



EGEO BLANCO P-R

59,6x59,6x1,03 cm | 23^{1/2}"x23^{1/2}"x^{3/8}" P1856958 · 100155628 | G347

COLORSTUK RAPID N BLANCO B22501001_100004294

INFORMACIÓN TÉCNICA · TECHNICAL INFORMATIONS

ZÓCALO · SKIRTING BOARDS_ 9 x 59,6 cm

EGEO BLANCO P9210254 · 100156562 G30

- ADHESIVO RECOMENDADO · *RECOMMENDED ADHESIVE* _ one-flex n /maxifluid
- ADHESIVO RECOMENDADO ZÓCALO · *RECOMMENDED ADHESIVE SKIRTING BOARDS* _ one-flex n
- ADHESIVO RECOMENDADO HUELLA TÉCNICA · *RECOMMENDED ADHESIVE TECHNICAL TREAD TILE* _ one-flex n /maxifluid
- VARACIÓN DE COLOR · *COLOUR VARIATION* _ Ligero · Slight [V2]
- INTENSIDAD DE TRÁNSITO PEATONAL · *INTENSITY OF PEDESTRIAN TRAFFIC* _ Medio · Medium
- HUELLA TÉCNICA · *TECHNICAL TREAD TILE* _ Ver página 228 · See page 228.

BARI

BLANCO 59,6x59,6 cm



BARI

GRES RECTIFICADO · RECTIFIED FLOOR TILE



BARI BLANCO P-R

59,6x59,6x1,03 cm | 23^{1/2}"x23^{1/2}"x^{3/8}" P1856957 · 100155618 | G347

COLORSTUK RAPID N BLANCO B22501001_100004294

INFORMACIÓN TÉCNICA · TECHNICAL INFORMATIONS

ZÓCALO · SKIRTING BOARDS_10 x 44,6 cm

BARI BLANCO

P8323609 · 100183950 G7

- ADHESIVO RECOMENDADO · RECOMMENDED ADHESIVE _ one-flex n /maxifluid
- ADHESIVO RECOMENDADO ZÓCALO · RECOMMENDED ADHESIVE SKIRTING BOARDS_ one-flex n
- ADHESIVO RECOMENDADO HUELLA TÉCNICA · RECOMMENDED ADHESIVE TECHNICAL TREAD TILE _ one-flex n /maxifluid
- VARACIÓN DE COLOR · COLOUR VARIATION_ Ligerio · Light [V2]
- INTENSIDAD DE TRÁNSITO PEATONAL · INTENSITY OF PEDESTRIAN TRAFFIC_ Moderado · Moderate
- HUELLA TÉCNICA · TECHNICAL TREAD TILE _ Ver página 226 · See page 226.

CALACATA GOLD 59,6x59,6 cm



CALACATA

GRES RECTIFICADO · RECTIFIED FLOOR TILE



CALACATA SILVER

59,6x59,6x1,03 cm | 23¹/₂"x23¹/₂"x³/₈"

P1856895 · [100137735](#) | G347

COLORSTUK RAPID N BLANCO B22501001_100004294



CALACATA GOLD

59,6x59,6x1,03 cm | 23¹/₂"x23¹/₂"x³/₈"

P1856898 · [100137734](#) | G347

COLORSTUK RAPID N BLANCO B22501001_100004294

INFORMACIÓN TÉCNICA · TECHNICAL INFORMATIONS

ZÓCALO · SKIRTING BOARDS_ 10 x 44,6 cm

CALACATA SILVER

P4328107 · [100104273](#) G7

CALACATA GOLD

P4328108 · [100104272](#) G7

- ADHESIVO RECOMENDADO · *RECOMMENDED ADHESIVE* _ one-flex n /maxifluid
- ADHESIVO RECOMENDADO ZÓCALO · *RECOMMENDED ADHESIVE SKIRTING BOARDS* _ one-flex n
- ADHESIVO RECOMENDADO HUELLA TÉCNICA · *RECOMMENDED ADHESIVE TECHNICAL TREAD TILE* _ one-flex n /maxifluid
- VARACIÓN DE COLOR · *COLOUR VARIATION* _ Ligerero · Slight [V2]
- INTENSIDAD DE TRÁNSITO PEATONAL · *INTENSITY OF PEDESTRIAN TRAFFIC* _ Moderado · Moderate
- HUELLA TÉCNICA · *TECHNICAL TREAD TILE* _ Ver página 227 · See page 227.

CALACATA

GRES PORCELLANATO RECTIFICADO · RECTIFIED PORCELLANATO TILE



CALACATA GOLD PULIDO S-R

79,2x79,2x1,1 cm | 31¹/₄"x31¹/₄"x³/₂"

P9210540 · [100221454](#) | G389

COLORSTUK ESPECIAL N WHITE B24302046_100090690

- USO EXCLUSIVO PARA TRÁNSITO PEATONAL MODERADO · *USE ONLY FOR MODERATE PEDESTRIAN TRAFFIC.*
- PROTEGER EL MATERIAL DURANTE LA INSTALACIÓN, SE RECOMIENDA **BUTECH PROJECT** · *BUTECH PROJECT IS RECOMMENDED FOR THE PROTECTION DURING INSTALLATION.*
- INSTALAR SISTEMAS DE RETENCIÓN DE SUCIEDAD EN LOS ACCESOS PARA EVITAR QUE LAS PARTÍCULAS ABRASIVAS PUEDAN DAÑAR LA SUPERFICIE · *INSTALL DIRT RETENTION SYSTEMS IN ENTRIES TO AVOID ABRASIVE PARTICLES TO HARM THE SURFACE.*
- UTILIZAR PRODUCTOS DE LIMPIEZA NEUTROS EN EL MANTENIMIENTO PERIÓDICO · *USE NEUTRAL CLEANING PRODUCTS IN THE ROUTINE MAIN TENANCE.*

INFORMACIÓN TÉCNICA · TECHNICAL INFORMATIONS

ZÓCALO · SKIRTING BOARDS_ 9 x 79,2 cm

CALACATA GOLD PULIDO

P9210626 · [100222118](#) G42

- ADHESIVO RECOMENDADO · *RECOMMENDED ADHESIVE* _ Fr-one n
- ADHESIVO RECOMENDADO ZÓCALO · *RECOMMENDED ADHESIVE SKIRTING BOARDS* _ Fr-one n
- ADHESIVO RECOMENDADO HUELLA TÉCNICA · *RECOMMENDED ADHESIVE TECHNICAL TREAD TILE* _ Fr-one n
- VARACIÓN DE COLOR · *COLOUR VARIATION* _ Ligerero · Light [V2]
- INTENSIDAD DE TRÁNSITO PEATONAL · *INTENSITY OF PEDESTRIAN TRAFFIC* _ Moderado · Moderate
- HUELLA TÉCNICA · *TECHNICAL TREAD TILE* _ Ver página 227 · See page 227.

CARRARA BRILLO

59,6x59,6 cm



CARRARA BLANCO BRILLO 59,6x59,6 cm



CARRARA BRILLO & CARRARA BLANCO PULIDO

GRES RECTIFICADO · RECTIFIED FLOOR TILE



CARRARA BLANCO BRILLO G-R

59,6x59,6x1,03 cm | 23¹/₂"x23¹/₂"x³/₈" P1856896 · 100137736 | G347
43,5x43,5x1 cm | 17¹/₈"x17¹/₈"x³/₈" P1459036 · 10068203 | G331

COLORSTUK RAPID N BLANCO B22501001_100004294



CARRARA BLANCO PULIDO S-R

79,2x79,2x1,1 cm | 31¹/₄"x31¹/₄"x³/₂"
100221434 | G389

COLORSTUK RAPID N BLANCO B22501001_100004294



- USO EXCLUSIVO PARA TRÁNSITO PEATONAL MODERADO · USE ONLY FOR MODERATE PEDESTRIAN TRAFFIC.
- PROTEGER EL MATERIAL DURANTE LA INSTALACIÓN, SE RECOMIENDA **BUTECH PROJECT** · **BUTECH PROJECT** IS RECOMMENDED FOR THE PROTECTION DURING INSTALLATION.
- INSTALAR SISTEMAS DE RETENCIÓN DE SUCIEDAD EN LOS ACCESOS PARA EVITAR QUE LAS PARTÍCULAS ABRASIVAS PUEDAN DAÑAR LA SUPERFICIE · INSTALL DIRT RETENTION SYSTEMS IN ENTRIES TO AVOID ABRASIVE PARTICLES TO HARM THE SURFACE.
- UTILIZAR PRODUCTOS DE LIMPIEZA NEUTROS EN EL MANTENIMIENTO PERIÓDICO · USE NEUTRAL CLEANING PRODUCTS IN THE ROUTINE MAINTENANCE.

- ADHESIVO RECOMENDADO · RECOMMENDED ADHESIVE _ flexitec n
- ADHESIVO RECOMENDADO HUELLA TÉCNICA · RECOMMENDED ADHESIVE TECHNICAL TREAD TILE _ flexitec n
- VARACIÓN DE COLOR · COLOUR VARIATION _ Ligeramente · Slight [V2]
- INTENSIDAD DE TRÁNSITO PEATONAL · INTENSITY OF PEDESTRIAN TRAFFIC _ Moderado · Moderate
- HUELLA TÉCNICA · TECHNICAL TREAD TILE _ Ver página 227 · See page 227.

CARRARA BRILLO

PAVIMENTO GRES · FLOOR TILE



CARRARA BLANCO BRILLO G-R

44,6x44,6x1 cm | 17¹/₂"x17¹/₂"x³/₈"
P2460042 · 100140439 | G319

COLORSTUK RAPID N BLANCO B22501001_100004294

INFORMACIÓN TÉCNICA · TECHNICAL INFORMATIONS

ZÓCALO · SKIRTING BOARDS_ 10 x 44,6 cm

CARRARA BLANCO BRILLO P4328112 · 100171102 G7

- ADHESIVO RECOMENDADO · RECOMMENDED ADHESIVE _ flexitec n
- ADHESIVO RECOMENDADO ZÓCALO · RECOMMENDED ADHESIVE SKIRTING BOARDS _ one-flex n
- VARACIÓN DE COLOR · COLOUR VARIATION _ Ligeramente · Slight [V2]
- INTENSIDAD DE TRÁNSITO PEATONAL · INTENSITY OF PEDESTRIAN TRAFFIC _ Moderado · Moderate
- HUELLA TÉCNICA · TECHNICAL TREAD TILE _ Ver página 227 · See page 227.

CARRARA NATURAL

BLANCO 59,6x59,6 cm



CARRARA NATURAL

GRES PORCELLANATO RECTIFICADO · RECTIFIED PORCELLANATO TILE | COLOR MASA · COLOURED BISCUIT



CARRARA BLANCO NATURAL P-R

59,6x120x1,1 cm | 23¹/₂"x47¹/₄"x 1/2"
59,6x59,6x1,03 cm | 23¹/₂"x23¹/₂"x 3/8"
P1976818 · 100153703 | G369
P1856885 · 100137737 | G347
COLORSTUK RAPID N BLANCO B22501001_100004294

INFORMACIÓN TÉCNICA · TECHNICAL INFORMATIONS

ZÓCALO · SKIRTING BOARDS_ 9 x 59,6 cm

CARRARA BLANCO

P9210169 · 100138013 G30

- ADHESIVO RECOMENDADO · RECOMMENDED ADHESIVE _ one-flex n /maxifluid
- ADHESIVO RECOMENDADO ZÓCALO · RECOMMENDED ADHESIVE SKIRTING BOARDS _ one-flex n
- ADHESIVO RECOMENDADO HUELLA TÉCNICA · RECOMMENDED ADHESIVE TECHNICAL TREAD TILE _ one-flex n /maxifluid
- VARACIÓN DE COLOR · COLOUR VARIATION _ Ligero · Light [V2]
- INTENSIDAD DE TRÁNSITO PEATONAL · INTENSITY OF PEDESTRIAN TRAFFIC _ Medio · Medium
- HUELLA TÉCNICA · TECHNICAL TREAD TILE _ Ver página 227 · See page 227.

PERSIA

59,6x59,6 cm



PERSIA

GRES RECTIFICADO · RECTIFIED FLOOR TILE



PERSIA P-R

59,6x59,6x1,03 cm | 23¹/₂"x23¹/₂"x³/₈"

P1856999 · 100179118 | G347

COLORSTUK RAPID N BLANCO B22501001_100004294

INFORMACIÓN TÉCNICA · TECHNICAL INFORMATIONS

ZÓCALO · SKIRTING BOARDS_10 x 44,6 cm

PERSIA

P4328113 · 100180414 G7

- ADHESIVO RECOMENDADO · RECOMMENDED ADHESIVE _ one-flex n /maxifluid
- ADHESIVO RECOMENDADO ZÓCALO · RECOMMENDED ADHESIVE SKIRTING BOARDS_ one-flex n
- ADHESIVO RECOMENDADO HUELLA TÉCNICA · RECOMMENDED ADHESIVE TECHNICAL TREAD TILE _ one-flex n /maxifluid
- VARACIÓN DE COLOR · COLOUR VARIATION_ Ligerio · Light [V2]
- INTENSIDAD DE TRÁNSITO PEATONAL · INTENSITY OF PEDESTRIAN TRAFFIC_ Moderado · Moderate
- HUELLA TÉCNICA · TECHNICAL TREAD TILE _ Ver página 228 · See page 228.

TRAVERTINO MEDICI

PULIDO 58,6x58,6 cm



TRAVERTINO MEDICI

GRES PORCELLANATO RECTIFICADO · RECTIFIED PORCELLANATO TILE



TRAVERTINO MEDICI PULIDO S-R

58,6x58,6x1,03 cm | 23"x23"x 3/2"

P1857043 · 100202640 | G370

COLORSTUK RAPID N BEIGE B22502016_100004308

- USO EXCLUSIVO PARA TRÁNSITO PEATONAL MODERADO · *USE ONLY FOR MODERATE PEDESTRIAN TRAFFIC.*
- PROTEGER EL MATERIAL DURANTE LA INSTALACIÓN, SE RECOMIENDA **BUTECH PROJECT** · *BUTECH PROJECT IS RECOMMENDED FOR THE PROTECTION DURING INSTALLATION.*
- INSTALAR SISTEMAS DE RETENCIÓN DE SUCIEDAD EN LOS ACCESOS PARA EVITAR QUE LAS PARTÍCULAS ABRASIVAS PUEDAN DAÑAR LA SUPERFICIE · *INSTALL DIRT RETENTION SYSTEMS IN ENTRIES TO AVOID ABRASIVE PARTICLES TO HARM THE SURFACE.*
- UTILIZAR PRODUCTOS DE LIMPIEZA NEUTROS EN EL MANTENIMIENTO PERIÓDICO · *USE NEUTRAL CLEANING PRODUCTS IN THE ROUTINE MAINTENANCE.*

INFORMACIÓN TÉCNICA · TECHNICAL INFORMATIONS

ZÓCALO · SKIRTING BOARDS _ 9 x 58,6 cm

TRAVERTINO MEDICI PULIDO

P9210493 · 100204141 G42

- ADHESIVO RECOMENDADO · *RECOMMENDED ADHESIVE* _ one-flex n /maxifluid
- ADHESIVO RECOMENDADO ZÓCALO · *RECOMMENDED ADHESIVE SKIRTING BOARDS* _ one-flex n /maxifluid
- ADHESIVO RECOMENDADO HUELLA TÉCNICA · *RECOMMENDED ADHESIVE TECHNICAL TREAD TILE* _ one-flex n /maxifluid
- VARACIÓN DE COLOR · *COLOUR VARIATION* _ Ligero · Light [V2]
- INTENSIDAD DE TRÁNSITO PEATONAL · *INTENSITY OF PEDESTRIAN TRAFFIC* _ Moderado · Moderate
- HUELLA TÉCNICA · *TECHNICAL TREAD TILE* _ Ver página 229 · See page 229.

VENEZIA

TOPO 59,6x59,6 cm

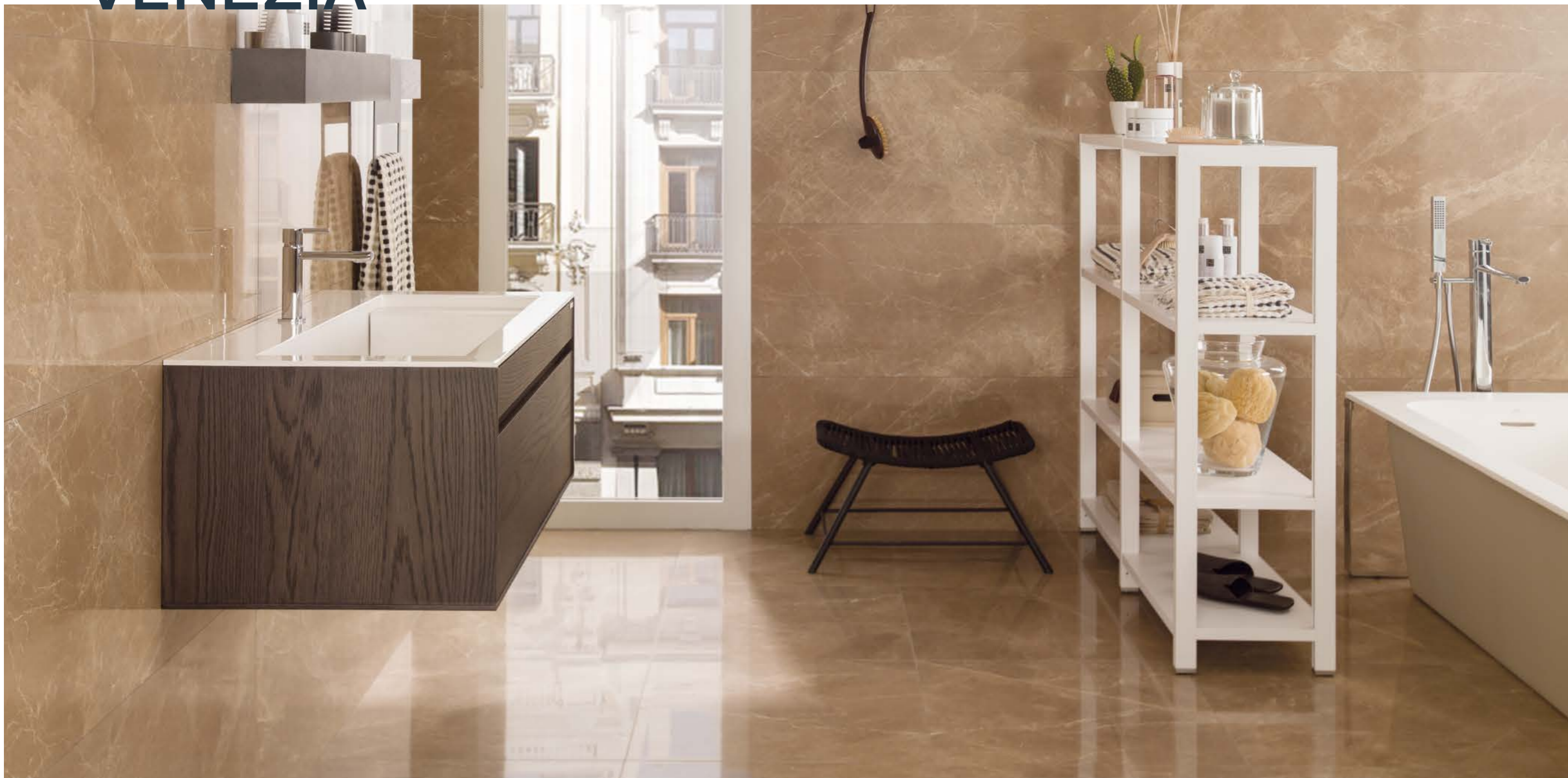

VENEZIA TOPO 59,6x59,6 cm



VENEZIA

GRES RECTIFICADO · RECTIFIED FLOOR TILE



VENEZIA PULPIS G-R

59,6x59,6x1,03 cm | 23^{1/2}"x23^{1/2}"x^{3/8}"

P1857008 · 100179814 | G347

COLORSTUK RAPID N NEGRO B22502006_100004299

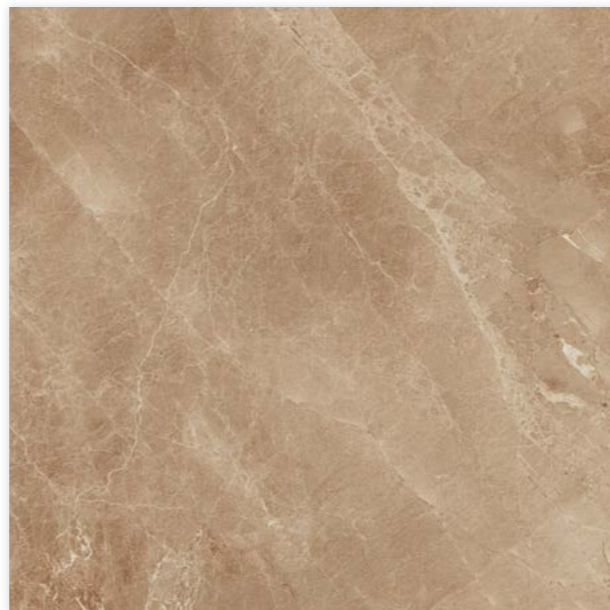

VENEZIA TOPO G-R

59,6x59,6x1,03 cm | 23^{1/2}"x23^{1/2}"x^{3/8}"

P1857010 · 100179796 | G347

COLORSTUK RAPID N MANHATTAN B22502002_100004295

INFORMACIÓN TÉCNICA · TECHNICAL INFORMATIONS

ZÓCALO · SKIRTING BOARDS_ 10 x 44,6 cm

VENEZIA PULPIS

P4328116 · 100180462 G7

VENEZIA TOPO

P4328115 · 100180463 G7

- ADHESIVO RECOMENDADO · *RECOMMENDED ADHESIVE* _ one-flex n /maxifluid
- ADHESIVO RECOMENDADO ZÓCALO · *RECOMMENDED ADHESIVE SKIRTING BOARDS* _ one-flex n
- ADHESIVO RECOMENDADO HUELLA TÉCNICA · *RECOMMENDED ADHESIVE TECHNICAL TREAD TILE* _ one-flex n /maxifluid
- VARACIÓN DE COLOR · *COLOUR VARIATION* _ Ligero · Slight [V2]
- INTENSIDAD DE TRÁNSITO PEATONAL · *INTENSITY OF PEDESTRIAN TRAFFIC* _ Moderado · Moderate
- HUELLA TÉCNICA · *TECHNICAL TREAD TILE* _ Ver página 229 · See page 229.

VENEZIA

GRES RECTIFICADO · RECTIFIED FLOOR TILE



VENEZIA MARFIL G-R

59,6x59,6x1,03 cm | 23^{1/2}"x23^{1/2}"x^{3/8}"

P1857011 · 100179794 | G347

COLORSTUK RAPID N CEMENTO B22502004_100004297

INFORMACIÓN TÉCNICA · TECHNICAL INFORMATIONS

ZÓCALO · SKIRTING BOARDS_ 10 x 44,6 cm

VENEZIA MARFIL

P4328114 · 100180439 G7

- ADHESIVO RECOMENDADO · *RECOMMENDED ADHESIVE* _ one-flex n /maxifluid
- ADHESIVO RECOMENDADO ZÓCALO · *RECOMMENDED ADHESIVE SKIRTING BOARDS* _ one-flex n
- ADHESIVO RECOMENDADO HUELLA TÉCNICA · *RECOMMENDED ADHESIVE TECHNICAL TREAD TILE* _ one-flex n /maxifluid
- VARACIÓN DE COLOR · *COLOUR VARIATION* _ Ligero · Slight [V2]
- INTENSIDAD DE TRÁNSITO PEATONAL · *INTENSITY OF PEDESTRIAN TRAFFIC* _ Moderado · Moderate
- HUELLA TÉCNICA · *TECHNICAL TREAD TILE* _ Ver página 229 · See page 229.

OLIMPO

MARFIL PULIDO 58,6x58,6 cm



OLIMPO

GRES PORCELLANATO RECTIFICADO · RECTIFIED PORCELLANATO TILE



OLIMPO MARFIL PULIDO P-R

58,6x58,6x1,03 cm | 23"x23"x 3/2"

P9210484 · 100204046 | G370

COLORSTUK ESPECIAL N VAINILLA B24302044_100090689

- USO EXCLUSIVO PARA TRÁNSITO PEATONAL MODERADO · *USE ONLY FOR MODERATE PEDESTRIAN TRAFFIC.*
- PROTEGER EL MATERIAL DURANTE LA INSTALACIÓN, SE RECOMIENDA **BUTECH PROJECT** · *BUTECH PROJECT IS RECOMMENDED FOR THE PROTECTION DURING INSTALLATION.*
- INSTALAR SISTEMAS DE RETENCIÓN DE SUCIEDAD EN LOS ACCESOS PARA EVITAR QUE LAS PARTÍCULAS ABRASIVAS PUEDAN DAÑAR LA SUPERFICIE · *INSTALL DIRT RETENTION SYSTEMS IN ENTRIES TO AVOID ABRASIVE PARTICLES TO HARM THE SURFACE.*
- UTILIZAR PRODUCTOS DE LIMPIEZA NEUTROS EN EL MANTENIMIENTO PERIÓDICO · *USE NEUTRAL CLEANING PRODUCTS IN THE ROUTINE MAINTENANCE.*

INFORMACIÓN TÉCNICA · TECHNICAL INFORMATIONS

ZÓCALO · SKIRTING BOARDS_ 9 x 58,6 cm

OLIMPO MARFIL PULIDO

P9210507 · 100204173 G42

- ADHESIVO RECOMENDADO · *RECOMMENDED ADHESIVE* _ one-flex n /maxifluid
- ADHESIVO RECOMENDADO ZÓCALO · *RECOMMENDED ADHESIVE SKIRTING BOARDS* _ one-flex n /maxifluid
- ADHESIVO RECOMENDADO HUELLA TÉCNICA · *RECOMMENDED ADHESIVE TECHNICAL TREAD TILE* _ one-flex n /maxifluid
- VARACIÓN DE COLOR · *COLOUR VARIATION* _ Ligero · Light [V2]
- INTENSIDAD DE TRÁNSITO PEATONAL · *INTENSITY OF PEDESTRIAN TRAFFIC* _ Moderado · Moderate
- HUELLA TÉCNICA · *TECHNICAL TREAD TILE* _ Ver página 228 · See page 228.

RECIFE

ANTRACITA 43,5x43,5 cm

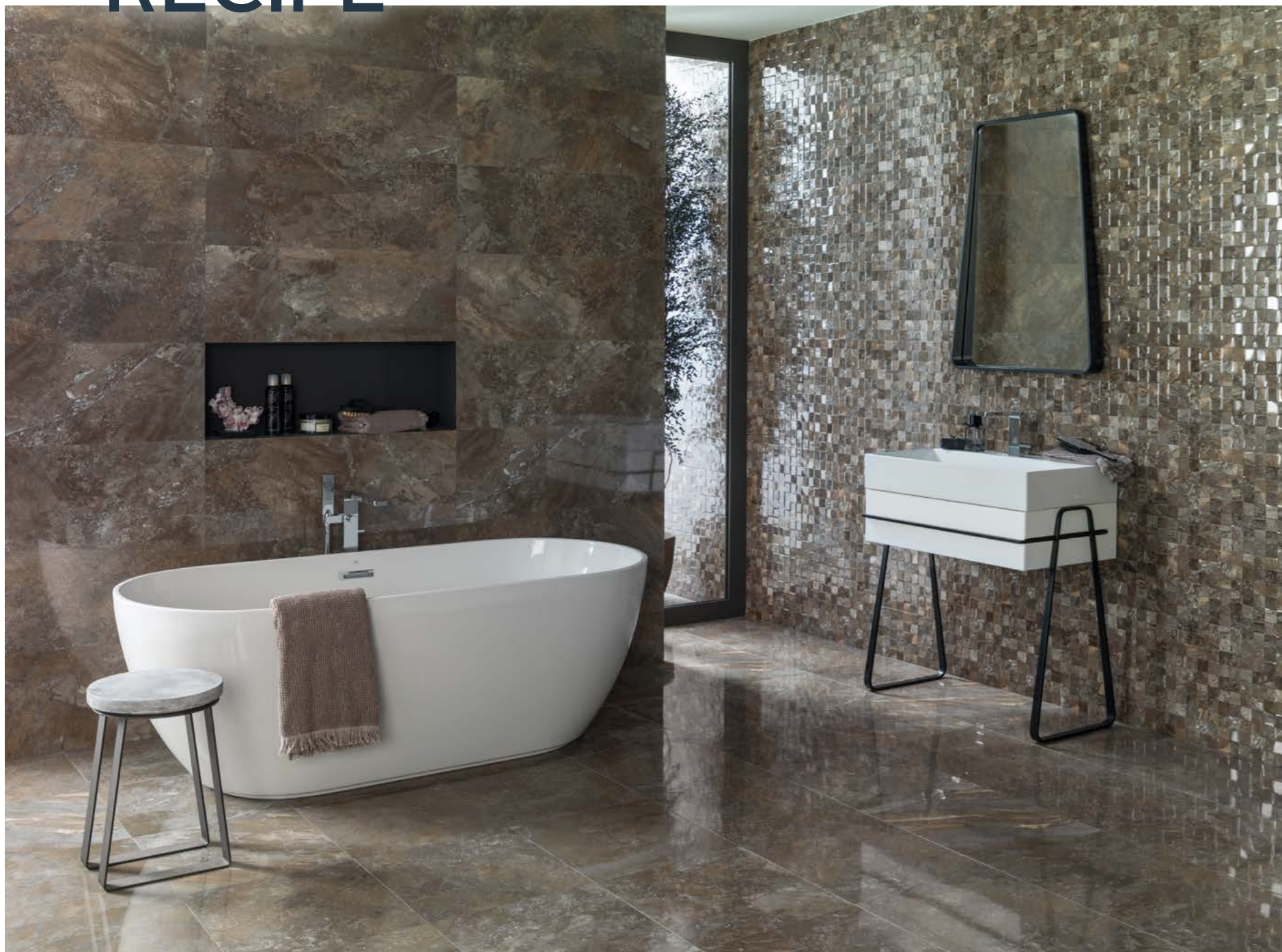

RECIFE

GRES RECTIFICADO · RECTIFIED FLOOR TILE



RECIFE ANTRACITA G-R
43,5x43,5x1 cm | 17 1/8" x 17 1/8" x 3/8"
P1459082 · 100093299 | G331

COLORSTUK RAPID N ANTRACITA B22502005_100004298



RECIFE GRIS G-R
43,5x43,5x1 cm | 17 1/8" x 17 1/8" x 3/8"
P1459084 · 100093301 | G331

COLORSTUK RAPID N GRIS B22502013_100004305

- ADHESIVO RECOMENDADO · RECOMMENDED ADHESIVE _ flexitec n
- VARACIÓN DE COLOR · COLOUR VARIATION _ Ligero · Slight [V2]
- INTENSIDAD DE TRÁNSITO PEATONAL · INTENSITY OF PEDESTRIAN TRAFFIC _ Moderado · Moderate

MÁRMOL NILO

MARFIL 59,6x59,6 cm



MÁRMOL NILO

GRES RECTIFICADO · RECTIFIED FLOOR TILE



MÁRMOL NILO MARFIL G-R
59,6x59,6x1,03 cm | 23^{1/2}"x23^{1/2}"x^{3/8}"
P1856891 · 100004305 | G347
COLORSTUK RAPID N GRIS B22502013_100004305

INFORMACIÓN TÉCNICA · TECHNICAL INFORMATION

ZÓCALO · SKIRTING BOARDS_ 10 x 44,6 cm

MÁRMOL NILO

P4328109 · 100112618 G7

- ADHESIVO RECOMENDADO · RECOMMENDED ADHESIVE _ one-flex n /maxifluid
- ADHESIVO RECOMENDADO ZÓCALO · RECOMMENDED ADHESIVE SKIRTING BOARDS_ flexitec n
- ADHESIVO RECOMENDADO HUELLA TÉCNICA · RECOMMENDED ADHESIVE TECHNICAL TREAD TILE _ one-flex n /maxifluid
- VARACIÓN DE COLOR · COLOUR VARIATION_ Ligero · Light [V2]
- INTENSIDAD DE TRÁNSITO PEATONAL · INTENSITY OF PEDESTRIAN TRAFFIC_ Moderado · Moderate
- HUELLA TÉCNICA · TECHNICAL TREAD TILE _ Ver página 228 · See page 228.

SAFARI

CALIZA 59,6x59,6 cm

STON-KER®



SAFARI

GRES PORCELLANATO RECTIFICADO · RECTIFIED PORCELLANATO TILE | COLOR MASA · COLOURED BISCUIT

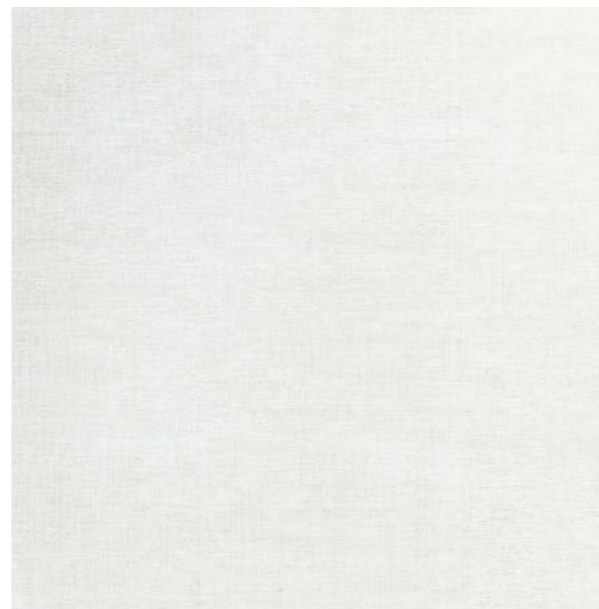

SAFARI CALIZA S-R
59,6x59,6x1,03 cm | 23^{1/2}"x23^{1/2}"x 3/8"
P1856986 · 100172735 | G354

COLORSTUK RAPID N MARFIL B22502009_100004302



SAFARI ARENA S-R
59,6x59,6x1,03 cm | 23^{1/2}"x23^{1/2}"x 3/8"
P1856987 · 100172718 | G354

COLORSTUK RAPID N BEIGE B22502016_100004308

INFORMACIÓN TÉCNICA · TECHNICAL INFORMATIONS

ZÓCALO · SKIRTING BOARDS_ 9 x 59,6 cm

SAFARI CALIZA

P9200885 · 100173589 G30

SAFARI ARENA

P9200883 · 100173557 G30

- ADHESIVO RECOMENDADO · RECOMMENDED ADHESIVE _ one-flex premium /maxifluid
- ADHESIVO RECOMENDADO ZÓCALO · RECOMMENDED ADHESIVE SKIRTING BOARDS_ one-flex premium
- ADHESIVO RECOMENDADO HUELLA TÉCNICA · RECOMMENDED ADHESIVE TECHNICAL TREAD TILE _ one-flex premium /maxifluid
- VARACIÓN DE COLOR · COLOUR VARIATION_ Ligerio · Light [V2]
- INTENSIDAD DE TRÁNSITO PEATONAL · INTENSITY OF PEDESTRIAN TRAFFIC_ Intenso · Hard
- HUELLA TÉCNICA · TECHNICAL TREAD TILE _ Ver página 229 · See page 229.

SAFARI

GRES PORCELLANATO · PORCELLANATO TILE

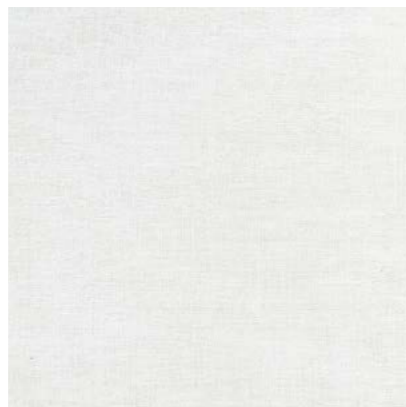

SAFARI CALIZA - P

44,3x44,3x1 cm | 17¹/₂"x17¹/₂"x³/₈"

P2460072 · 100177540 | G311

COLORSTUK RAPID N MARFIL B22502009_100004302

JAPAN

GRES PORCELLANATO · PORCELLANATO TILE



JAPAN BLANCO - P

44,3x44,3x1 cm | 17¹/₂"x17¹/₂"x³/₈"

P2460048 · 100140546 | G311

COLORSTUK RAPID N GRIS B22502013_100004305



JAPAN MARINE - P

44,3x44,3x1 cm | 17¹/₂"x17¹/₂"x³/₈"

P2460049 · 100140547 | G311

COLORSTUK RAPID N CEMENTO B22502004_100004297

- ADHESIVO RECOMENDADO · *RECOMMENDED ADHESIVE* _ flexitec n
- VARACIÓN DE COLOR · *COLOUR VARIATION* _ Ligero · Light [V2]
- INTENSIDAD DE TRÁNSITO PEATONAL · *INTENSITY OF PEDESTRIAN TRAFFIC* _ Medio · Medium

- ADHESIVO RECOMENDADO · *RECOMMENDED ADHESIVE* _ flexitec n
- VARACIÓN DE COLOR · *COLOUR VARIATION* _ Uniforme · Uniform [V1]
- INTENSIDAD DE TRÁNSITO PEATONAL · *INTENSITY OF PEDESTRIAN TRAFFIC* _ Medio · Medium



JAPAN BLANCO & MARINE 44,3x44,3 cm



INFORMACIÓN TÉCNICA TECHNICAL INFORMATION

DEFINICIONES E ICONOS 222

ICON DEFINITION 222













HUELLA TÉCNICA 224

TECHNICAL TREAD TILE 224

[DEFINICIONES E ICONOS] · [ICON DEFINITION]

ESTOS SÍMBOLOS HAN SIDO CREADOS PARA QUE SE PUEDA INTERPRETAR DE FORMA RÁPIDA EL TIPO DE PRODUCTO QUE SE ESTÁ VISUALIZANDO.

THESE SYMBOLS HAVE BEEN CREATED SO THAT THE TYPE OF PRODUCT THAT IS BEING OBSERVED CAN BE QUICKLY CLASSIFIED.

| | |
|---|---|
|  | MATE _ MATT ACABADO SUPERFICIAL DE ASPECTO NATURAL, NO BRILLANTE. <i>NATURAL, NOT SHINY SURFACE FINISH.</i> |
|  | BRILLO _ GLOSS ACABADO SUPERFICIAL BRILLANTE CON UN ALTO GRADO DE REFLEXIÓN DE LA LUZ. <i>SHINY SURFACE FINISH WITH A HIGH DEGREE OF LIGHT REFLECTION.</i> |
|  | LUSTRE/BRILLO _ GLOSS/LUSTER APLICACIÓN SUPERFICIAL QUE DOTA DE ALTO BRILLO A UNA PARTE O A LA TOTALIDAD DE LA DECORACIÓN DE LA BALDOSA, CON EL FIN DE REMARCAR ZONAS DE RELIEVE, DIBUJOS O FORMAS DEL DISEÑO DE LA PIEZA. <i>AN APPLICATION APPLIED TO THE SURFACE WHICH EITHER BRINGS OUT PART OR ALL OF THE HIGH GLOSS IN THE DECORATION SO THAT THE RELIEF, THE PATTERN OR THE DESIGN OF THE TILE IS HIGHLIGHTED.</i> |
|  | LUSTRE _ LUSTER APLICACIÓN SUPERFICIAL QUE DOTA DE BRILLO A UNA PARTE O A LA TOTALIDAD DE LA DECORACIÓN DE LA BALDOSA, CON EL FIN DE REMARCAR ZONAS DE RELIEVE, DIBUJOS O FORMAS DEL DISEÑO DE LA PIEZA. <i>AN APPLICATION APPLIED TO THE SURFACE WHICH EITHER BRINGS OUT PART OR ALL OF THE GLOSS IN THE DECORATION SO THAT THE RELIEF, THE PATTERN OR THE DESIGN OF THE TILE IS HIGHLIGHTED.</i> |
|  | LAPADO _ LAPPATO LAS BALDOSAS SON PULIMENTADAS MECÁNICAMENTE DE FORMA HETEROGÉNEA, CREANDO UN EFECTO DE MATE-BRILLO MUY NATURAL, SIMILAR AL QUE SE PRODUCE EN LAS SUPERFICIES QUE TIENEN UN USO CONTINUADO EN EL TIEMPO. <i>THE TILES ARE POLISHED MECHANICALLY AND UNEVENLY, CREATING A VERY NATURAL MATT-GLOSS EFFECT, SIMILAR TO THAT SEEN ON SURFACES THAT HAVE BECOME WORN OVER TIME.</i> |
|  | RELIEVE _ RELIEF ACABADO CON RESALTES IMPORTANTES CLARAMENTE DEFINIDOS Y QUE APORTAN SENSACIÓN DE VOLUMEN A LA SUPERFICIE. <i>FINISH WITH HIGH AND CLEARLY DEFINED RIDGES, PROVIDING VOLUME TO THE SURFACE.</i> |
|  | PULIDO _ POLISHED ACABADO SUPERFICIAL CON BRILLO ESPECULAR OBTENIDO TRAS MECANIZADO SUPERFICIAL. <i>A POLISHED SURFACE COATED WITH A HIGH GLOSS FINISH.</i> |
|  | TEXTURADO _ TEXTURED FINISH SUPERFICIE CON PEQUEÑOS RESALTES QUE PROPORCIONAN UN ACABADO CON RELIEVE SUAVE. <i>SURFACE WITH SMALL PROTRUSIONS THAT PROVIDE A SMOOTH RELIEF FINISH.</i> |
|  | RECTIFICADO _ RECTIFIED NOMBRE QUE RECIBE EL ACABADO DE AQUELLAS BALDOSAS MEJORADAS DIMENSIONALMENTE TRAS EL PROCESO DE COCCIÓN. EL MECANIZADO AL QUE SE LAS SOMETE REALZA IGUALMENTE LA CALIDAD ESTÉTICA DEL AMBIENTE FORMADO. <i>NAME GIVEN TO THE FINISH OF TILES DIMENSIONALLY IMPROVED AFTER FIRING. THE PROCESS ENHANCES THE AESTHETIC QUALITY OF THE SETTING CREATED.</i> |
|  | GRANILLA TÉCNICA _ TECHNICAL GRAIN APLICACIÓN SUPERFICIAL PREVIA DE GRANILLAS ESPECÍFICAS PARA LA SERIE STONKER, APLICADAS CON ANTERIORIDAD A LA COCCIÓN Y QUE GENERA UNA SUPERFICIE ANTIDESLIZANTE CON BUENA RESISTENCIA AL DESGATE. <i>SURFACE APPLICATION OF GRITS SPECIFIC FOR THE STONKER RANGE, APPLIED BEFORE FIRING WHICH GENERATES A SLIP RESISTANT SURFACE WITH GOOD WEAR.</i> |
|  | GRANILLA TEXTURE _ TEXTURE GRAIN APLICACIÓN SUPERFICIAL PREVIA DE GRANILLAS ESPECÍFICAS PARA LA SERIE STONKER, APLICADAS CON ANTERIORIDAD A LA COCCIÓN Y QUE GENERA UNA SUPERFICIE ANTIDESLIZANTE CON BUENA RESISTENCIA AL DESGATE. <i>SURFACE APPLICATION OF GRITS SPECIFIC FOR THE STONKER RANGE, APPLIED BEFORE FIRING WHICH GENERATES A SLIP RESISTANT SURFACE WITH GOOD WEAR.</i> |
|  | ANTISLIP TEXTURA SUPERFICIAL QUE MINIMIZA EL RIESGO AL DESLIZAMIENTO. ACABADOS SUAVES QUE APORTAN SEGURIDAD AL CAMINAR. <i>SURFACE TEXTURE WHICH MINIMISES THE RISK OF SLIPPAGE. SMOOTH FINISHES THAT GUARANTEE SAFE STEPS.</i> |



NANO-KER

APLICACIÓN SUPERFICIAL DE NANOMATERIALES PREVIA A LA COCCIÓN Y QUE APORTA UN ACABADO ANTIDESLIZANTE DE TEXTURA AGRADABLE AL TACTO. *NANOMATERIALS SURFACE APPLICATION BEFORE FIRING WHICH PROVIDES AN ANTISLIP FINISH YET SMOOTH TEXTURE.*

STON-KER®

COLECCIÓN DE PORCELÁNICOS CON APARIENCIA DE PIEDRA NATURAL, DE SOPORTE COLOREADO Y SIMILAR EN ASPECTO A LA DECORACIÓN SUPERFICIAL. CON LAS MEJORES PRESTACIONES TÉCNICAS Y ENCAMINADOS A REVESTIR CON GARANTÍAS LAS ZONAS MÁS EXIGENTES. *COLLECTION OF PORCELAIN TILES WITH NATURAL STONE APPEARANCE, WITH A COLOURED BODY WHICH IS SIMILAR TO THE SURFACE DECORATION. THE BEST TECHNICAL PERFORMANCE FOR COVERING WITH TOTAL GUARANTEE THE MOST DEMANDING AREAS.*

[DEFINICIONES E ICONOS] · [ICON DEFINITION]

| | |
|---|---|
|  | DIRECCIONALIDAD _ DIRECTIONALITY OBSERVAR LA PARTE TRASERA DE LAS PIEZAS PARA SU CORRECTA COLOCACIÓN. COLOCAR LAS PIEZAS DE FORMA QUE LAS FLECHAS APUNTEN SIEMPRE HACIA ARRIBA. <i>PLEASE HAVE A LOOK THE AT THE BACK SIDE OF THE TILE FOR A PROPER INSTALLATION. ARROWS SHOULD POINT. UP WHEN FIXING THE TILES.</i> |
|  | DESTONIFICADO _ TONE VARIATIONS LAS SERIES IDENTIFICADAS CON ESTE SÍMBOLO PRESENTAN UN DISEÑO GENERAL DESTONIFICADO QUE PUEDE REQUERIR LA CONFORMACIÓN DE PANELES LO SUFICIENTEMENTE REPRESENTATIVOS EN NÚMERO DE PIEZAS, COMO PARA PODER APRECIAR EL GRADO DE VARIACIÓN TONAL Y DE ASPECTO. <i>SERIES MARKED WITH THIS SYMBOL HAVE A HIGH DEGREE OF SHADE VARIATION. AS A RESULT, A BOARD WITH A TILED SURFACE MIGHT BE NEEDED TO REFLECT THEIR TRUE APPEARANCE AND SHADE VARIATION ONCE LAID.</i> |

ESCALA DE DESTONIFICACIÓN DEL COLOR. *TONE VARIATION OF COLOUR:*

V1 ASPECTO UNIFORME. UNIFORM APPEARANCE: TODAS LAS PIEZAS DE UNA MISMA PARTIDA SON SIMILARES. *ALL THE PIECES FROM THE SAME PRODUCTION RUN ARE SIMILAR.*

V2 LIGERA VARIACIÓN. SLIGHT VARIATION: DIFERENCIAS CLARAMENTE PERCEPTIBLES EN TEXTURA Y/O DISEÑO PERO CON COLORES SIMILARES. *CLEARLY DISTINGUISHABLE DIFFERENCES IN TEXTURE AND/OR PATTERN WITH SIMILAR COLORS.*

V3 VARIACIÓN MODERADA. MODERATE VARIATION: LA INTENSIDAD DE COLOR DE CADA PIEZA PUEDE VARIAR SIGNIFICATIVAMENTE, AUNQUE LOS COLORES PRESENTES EN UNA BALDOSA SERÁN REPRESENTATIVOS DE LOS COLORES QUE CABE ESPERAR EN EL RESTO DE BALDOSAS. *WHILE THE COLORS PRESENT ON A SINGLE PIECE OF TILE WILL BE INDICATIVE OF THE COLORS TO BE EXPECTED ON OTHER TILES, THE AMOUNT OF COLOR ON EACH PIECE WILL VARY SIGNIFICANTLY.*

V4 ALEATORIA VARIACIÓN. SUBSTANTIAL VARIATION: DIFERENCIAS DE COLOR ALEATORIAS ENTRE UNAS BALDOSAS Y OTRAS, DE MANERA QUE CADA UNA DE ELLAS PUEDE TENER COLORES COMPLETAMENTE DISTINTOS DE LOS DEMÁS. DE ESTE MODO, LA COLOCACIÓN FINAL SERÁ ÚNICA. *RANDOM COLOR DIFFERENCES FROM TILE TO TILE, SO THAT ONE TILE MAY HAVE TOTALLY DIFFERENT COLORS FROM THAT ON OTHER TILES. THUS, THE FINAL INSTALLATION WILL BE UNIQUE.*

[RESISTENCIA AL DESLIZAMIENTO] · [SLIP RESISTANCE]

MUCHOS FABRICANTES EUROPEOS DE SUELOS, USAN ENSAYOS DEL TIPO DE LA RAMPA PARA CLASIFICAR SUS PRODUCTOS EN FUNCIÓN DEL GRADO DE DESLIZAMIENTO. ESTOS ENSAYOS SE LLEVAN A CABO GENERALMENTE, USANDO LA NORMA ALEMANA DIN 51130. *MANY EUROPEAN FLOORING MANUFACTURERS USE TESTS LIKE THE RAMP TEST TO RATE THEIR PRODUCTS ACCORDING TO THEIR SLIP RESISTANCE. THESE TESTS ARE GENERALLY CONDUCTED USING THE GERMAN STANDARD, DIN 51130.*

EL MÉTODO IMPLICA EL USO DE SUJETOS QUE CAMINAN ADELANTE Y ATRÁS A TRAVÉS DE UN SUELO IMPREGNADO Y UTILIZADO COMO BANCO DE ENSAYOS EN FORMA DE RAMPA. EL GRADO DE INCLINACIÓN DE LA RAMPA SE VA INCREMENTANDO GRADUALMENTE HASTA QUE EL SUJETO QUE ESTÁ ENSAYANDO, RESBALA. EL ÁNGULO MEDIO DE INCLINACIÓN AL QUE EL SUJETO RESBALA, ES UTILIZADO PARA CALCULAR EL ÁNGULO CRÍTICO DE DESLIZAMIENTO. *WITH THIS METHOD, A PERSON WALKS BACKWARDS AND FORWARDS ON AN IMPREGNATED RAMP-TYPE FLOOR USED AS A TEST BENCH. THE ANGLE OF THE RAMP IS GRADUALLY INCREASED UNTIL THE PERSON SLIPS. THE AVERAGE ANGLE AT WHICH THE PERSON SLIPS, IS USED TO CALCULATE THE CRITICAL ANGLE OF SLIP.*

LA NORMA DIN 51130 UTILIZA UNAS BOTAS DE SEGURIDAD SEGÚN NORMA EN 345 Y ACEITE DE MOTOR COMO SUSTANCIA QUE IMPREGNE LA SUPERFICIE A ENSAYAR. *DIN 51130 USES APPROVED SAFETY BOOTS ACCORDING TO STANDARD EN 345 AND ENGINE OIL TO IMPREGNATE THE TEST SURFACE.*

[CTE CÓDIGO TÉCNICO DE LA EDIFICACIÓN] · [SPANISH BUILDING CODE]

EL CTE, CÓDIGO TÉCNICO DE LA EDIFICACIÓN, DENTRO DE SU DOCUMENTO BÁSICO DE SEGURIDAD DE UTILIZACIÓN 1 "DB SU 1 - SEGURIDAD FRENTE AL RIESGO DE CAÍDAS", DEFINE LOS REQUISITOS QUE DEBE CUMPLIR UN SUELO PARA PODER SER UTILIZADO COMO PAVIMENTO DE LOS EDIFICIOS O ZONAS DE USO SANITARIO, DOCENTE, COMERCIAL, ADMINISTRATIVO, APARCAMIENTO Y PÚBLICA CONCURRENCIA (EXCLUIDAS LAS ZONAS DE USO RESTRINGIDO). PARA ELLO, EL PAVIMENTO DEBERÁ CUMPLIR CON UN VALOR MÍNIMO AL DESLIZAMIENTO "RD". *SAFETY OF USE" BASIC DOCUMENT 1 ("DB SU 1 - PREVENTING FALLS") OF THE SPANISH BUILDING CODE (THE CTE IN SPANISH) DEFINES THE REQUIREMENTS THAT A FLOOR COVERING MUST MEET IN BUILDINGS OR AREAS USED FOR HEALTH-RELATED, EDUCATIONAL, COMMERCIAL, ADMINISTRATIVE OR PUBLIC PURPOSES OR FOR PARKING (EXCLUDING AREAS OF RESTRICTED USE). TO COMPLY, THE FLOORING MUST ACHIEVE A MINIMUM SLIP RESISTANCE (RD) VALUE.*

EL VALOR DE RESISTENCIA AL DESLIZAMIENTO "RD", SE DETERMINA MEDIANTE EL ENSAYO DEL PÉNDULO DESCRITO EN EL ANEXO A DE LA NORMA UNE-ENV 12633: 2003. *THE SLIP RESISTANCE (RD) VALUE IS DETERMINED USING THE PENDULUM TEST DESCRIBED IN APPENDIX A OF STANDARD UNE-ENV 12633: 2003.*

LA SIGUIENTE TABLA ESTABLECE LA CLASIFICACIÓN DE LOS SUELOS SEGÚN SU RESBALADICIDAD. *THE FOLLOWING TABLE SHOWS THE RATING SYSTEM FOR FLOORING, DEPENDING ON ITS SLIP RESISTANCE:*

| VALOR TOTAL MEDIO DEL ÁNGULO DE CAÍDA TOTAL MEAN VALUE OF SLIP ANGLE. | CLASIFICACIÓN RATING |
|--|-------------------------|
| 6° ≤ ÁNGULOS · ANGLE ≥ 10° | R9 |
| 10° ≤ ÁNGULOS · ANGLE ≥ 19° | R10 |
| 19° ≤ ÁNGULOS · ANGLE ≥ 27° | R11 |
| 27° ≤ ÁNGULOS · ANGLE ≥ 35° | R12 |
| 35° ≤ ÁNGULOS · ANGLE | R13 |

| RESISTENCIA AL DESLIZAMIENTO RD SLIP RESISTANCE RD | CLASE RATING |
|---|-----------------|
| Rd ≤ 15 | SRV CT |
| 15 ≤ Rd ≤ 15 | SRV CT 1 |
| 35 ≤ Rd ≤ 15 | SRV CT 2 |
| Rd ≥ 45 | SRV CT 3 |

[HUELLA TÉCNICA] · [TECHNICAL TREAD TILE]

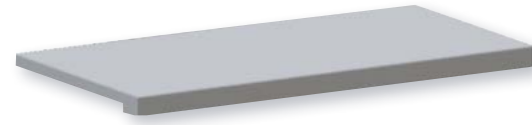

| 29,4x120 cm | HUELLA TÉCNICA | | ESQUINA DERECHA | | ESQUINA IZQUIERDA | |
|---------------------------|--------------------|------|--------------------|------|--------------------|------|
| ASCOT TECA | P1876063_100178670 | G171 | P1876064_100178680 | G185 | P1876075_100178684 | G185 |
| ASCOT TECA ANTISLIP | P1876058_100178627 | G171 | P1876065_100178681 | G185 | P1876076_100178663 | G185 |
| ASCOT ROBLE | P1876061_100178660 | G171 | P1876082_100178657 | G185 | P1876072_100178674 | G185 |
| ASCOT ROBLE ANTISLIP | P1876060_100178652 | G171 | P1876083_100178678 | G185 | P1876073_100178655 | G185 |
| ASCOT OLIVO | P1876062_100178638 | G171 | P1876080_100178664 | G185 | P1876070_100178654 | G185 |
| ASCOT OLIVO ANTISLIP | P1876054_100178619 | G171 | P1876081_100178686 | G185 | P1876071_100178673 | G185 |
| ASCOT ARCE | P1876056_100178646 | G171 | P1876074_100178656 | G185 | P1876066_100178672 | G185 |
| ASCOT ARCE ANTISLIP | P1876055_100178637 | G171 | P1876077_100178675 | G185 | P1876067_100178653 | G185 |
| ASCOT GREY | P1876059_100178650 | G171 | P1876078_100178676 | G185 | P1876068_100178662 | G185 |
| ASCOT GREY ANTISLIP | P1876057_100178617 | G171 | P1876079_100178677 | G185 | P1876069_100178682 | G185 |
| 29,4x120 cm | HUELLA TÉCNICA | | ESQUINA DERECHA | | ESQUINA IZQUIERDA | |
| BRITANIA TOP | P1876095_100178992 | G171 | P1876096_100179001 | G185 | P1876091_100178960 | G185 |
| 29,4x120 cm | HUELLA TÉCNICA | | ESQUINA DERECHA | | ESQUINA IZQUIERDA | |
| CHELSEA NUT | P8670162_100174488 | G171 | P8670173_100174522 | G185 | P8670183_100174515 | G185 |
| CHELSEA NUT ANTISLIP | P8670171_100174493 | G171 | P8670160_100174496 | G185 | P8670178_100174525 | G185 |
| CHELSEA ARCE | P8670181_100174540 | G171 | P8670167_100174503 | G185 | P8670192_100174513 | G185 |
| CHELSEA ARCE ANTISLIP | P8670166_100174541 | G171 | P8670165_100174504 | G185 | P8670193_100174506 | G185 |
| CHELSEA BONE | P8670172_100174531 | G171 | P8670179_100174505 | G185 | P8670184_100174507 | G185 |
| CHELSEA BONE ANTISLIP | P8670164_100174542 | G171 | P8670169_100174511 | G185 | P8670185_100174514 | G185 |
| 31,6x90 cm | HUELLA TÉCNICA | | ESQUINA DERECHA | | ESQUINA IZQUIERDA | |
| CHESTER LEÑO | P8660157_100156506 | G146 | P8660163_100156701 | G172 | P8660167_100156664 | G172 |
| CHESTER LEÑO ANTISLIP | P8660169_100156803 | G146 | P8660171_100156807 | G172 | P8660179_100156811 | G172 |
| CHESTER CASTAÑO | P8660156_100156505 | G146 | P8660161_100156700 | G172 | P8660166_100156694 | G172 |
| CHESTER CASTAÑO ANTISLIP | P8660175_100156802 | G146 | P8660174_100156806 | G172 | P8660178_100156810 | G172 |
| CHESTER ACERO | P8660153_100156502 | G146 | P8660158_100156663 | G172 | P8660162_100156702 | G172 |
| CHESTER ACERO ANTISLIP | P8660176_100156800 | G146 | P8660172_100156804 | G172 | P8660168_100156808 | G172 |
| CHESTER BLANCO | P8660154_100156504 | G146 | P8660160_100156693 | G172 | P8660165_100156704 | G172 |
| 29,4x120 cm | HUELLA TÉCNICA | | ESQUINA DERECHA | | ESQUINA IZQUIERDA | |
| DELAWARE NOGAL | P1876190_100217912 | G171 | P1876192_100217925 | G185 | P1876195_100217901 | G185 |
| DELAWARE NOGAL ANTISLIP | P1876191_100217875 | G171 | P1876194_100217893 | G185 | P1876193_100217881 | G185 |
| DELAWARE NATURAL | P1876218_100219167 | G171 | P1876204_100219221 | G185 | P1876210_100219197 | G185 |
| DELAWARE NATURAL ANTISLIP | P1876219_100219198 | G171 | P1876201_100219179 | G185 | P1876211_100219185 | G185 |
| DELAWARE ARCE | P1876214_100219212 | G171 | P1876198_100219210 | G185 | P1876206_100219223 | G185 |
| DELAWARE ARCE ANTISLIP | P1876215_100219213 | G171 | P1876203_100219195 | G185 | P1876207_100219184 | G185 |
| DELAWARE ACERO | P1876212_100219166 | G171 | P1876197_100219208 | G185 | P1876202_100219230 | G185 |
| DELAWARE ACERO ANTISLIP | P1876213_100219186 | G171 | P1876196_100219209 | G185 | P1876200_100219196 | G185 |

[HUELLA TÉCNICA] · [TECHNICAL TREAD TILE]

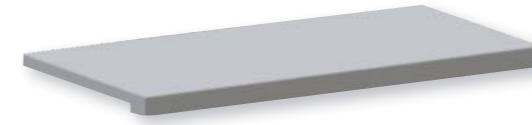

| 29,4x120 cm | HUELLA TÉCNICA | | ESQUINA DERECHA | | ESQUINA IZQUIERDA | |
|--|--------------------|------|--------------------|------|--------------------|------|
| DELAWARE FRESNO | P1876216_100219232 | G171 | P1876199_100219178 | G185 | P1876208_100219211 | G185 |
| DELAWARE FRESNO ANTISLIP | P1876217_100219233 | G171 | P1876205_100219220 | G185 | P1876209_100219231 | G185 |
| 31,6x90 cm | HUELLA TÉCNICA | | ESQUINA DERECHA | | ESQUINA IZQUIERDA | |
| LITTLE OXFORD NATURAL (Oxford Natural) | P8660089_100136280 | G146 | P8660096_100136272 | G172 | P8660085_100136276 | G172 |
| 29,4x120 cm | HUELLA TÉCNICA | | ESQUINA DERECHA | | ESQUINA IZQUIERDA | |
| MANHATTAN SILVER | P1876138_100191200 | G171 | P1876135_100191164 | G185 | P1876137_100191184 | G185 |
| MANHATTAN SILVER ANTISLIP | P1876139_100191210 | G171 | P1876136_100191182 | G185 | P1876140_100191169 | G185 |
| MANHATTAN NATURAL | P1876122_100190906 | G171 | P1876125_100190940 | G185 | P1876126_100190933 | G185 |
| MANHATTAN NATURAL ANTISLIP | P1876123_100190934 | G171 | P1876124_100190941 | G185 | P1876121_100190928 | G185 |
| MANHATTAN COLONIAL | P1876130_100191061 | G171 | P1876127_100191038 | G185 | P1876128_100191027 | G185 |
| MANHATTAN COLONIAL ANTISLIP | P1876132_100191071 | G171 | P1876129_100191026 | G185 | P1876131_100191060 | G185 |
| MANHATTAN COGNAC | P1876149_100191335 | G171 | P1876141_100191269 | G185 | P1876145_100191341 | G185 |
| MANHATTAN COGNAC ANTISLIP | P1876151_100191360 | G171 | P1876142_100191294 | G185 | P1876146_100191323 | G185 |
| MANHATTAN MAPLE | P1876150_100191351 | G171 | P1876144_100191309 | G185 | P1876147_100191345 | G185 |
| MANHATTAN MAPLE ANTISLIP | P1876152_100191336 | G171 | P1876143_100191299 | G185 | P1876148_100191332 | G185 |
| MANHATTAN FRESNO | P1876166_100203895 | G171 | P1876164_100203892 | G185 | P1876169_100203928 | G185 |
| MANHATTAN FRESNO ANTISLIP | P1876167_100203912 | G171 | P1876168_100203903 | G185 | P1876165_100203893 | G185 |
| 31,6x120 cm | HUELLA TÉCNICA | | ESQUINA DERECHA | | ESQUINA IZQUIERDA | |
| MOY MOKA | P8660008_100121848 | G146 | P8660049_100123032 | G172 | P8660057_100123053 | G172 |
| 31,6x90 cm | HUELLA TÉCNICA | | ESQUINA DERECHA | | ESQUINA IZQUIERDA | |
| OXFORD ANTRACITA | P8660012_100122058 | G146 | P8660069_100123035 | G172 | P8660066_100123056 | G172 |
| OXFORD ANTRACITA ANTISLIP | P8660013_100122059 | G146 | P8660080_100123036 | G172 | P8660071_100123057 | G172 |
| OXFORD SILVER | P8660015_100122063 | G146 | P8660065_100123040 | G172 | P8660078_100123061 | G172 |
| OXFORD SILVER ANTISLIP | P8660018_100122064 | G146 | P8660070_100123041 | G172 | P8660063_100123062 | G172 |
| OXFORD ACERO | P8660011_100122057 | G146 | P8660073_100123033 | G172 | P8660068_100123054 | G172 |
| OXFORD ACERO ANTISLIP | P8660007_100121849 | G146 | P8660079_100123034 | G172 | P8660067_100123055 | G172 |
| OXFORD BLANCO | P8660014_100122060 | G146 | P8660032_100122193 | G172 | P8660075_100123058 | G172 |
| OXFORD BLANCO ANTISLIP | P8660016_100122061 | G146 | P8660077_100123037 | G172 | P8660072_100123059 | G172 |
| OXFORD CASTAÑO | P8660019_100122062 | G146 | P8660064_100123028 | G172 | P8660034_100122777 | G172 |
| OXFORD CASTAÑO ANTISLIP | P8660000_100121360 | G146 | P8660076_100123039 | G172 | P8660074_100123060 | G172 |
| OXFORD COGNAC | P8660002_100121685 | G146 | P8660003_100121683 | G172 | P8660001_100121684 | G172 |
| OXFORD COGNAC ANTISLIP | P8660006_100121834 | G146 | P8660004_100121832 | G172 | P8660005_100121833 | G172 |
| OXFORD NATURAL | P8660089_100136280 | G146 | P8660096_100136272 | G172 | P8660085_100136276 | G172 |
| OXFORD NATURAL ANTISLIP | P8660094_100136281 | G146 | P8660091_100136273 | G172 | P8660095_100136277 | G172 |

[HUELLA TÉCNICA] · [TECHNICAL TREAD TILE]

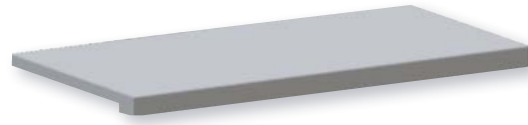

| 31,6x65,9 cm | HUELLA TÉCNICA | | ESQUINA DERECHA | | ESQUINA IZQUIERDA | |
|-------------------------|--------------------|------|--------------------|------|---------------------|------|
| ARIZONA STONE | P8680005_100122038 | G130 | P8680053_100122825 | G150 | P8680135_100122873 | G150 |
| ARIZONA STONE ANTISLIP | P8680148_100136663 | G130 | P8680170_100139978 | G150 | P8680174_100140102 | G150 |
| ARIZONA ARENA | P8680007_100122034 | G130 | P8680052_100122822 | G150 | P8680134_100122869 | G150 |
| ARIZONA ARENA ANTISLIP | P8680166_100137412 | G130 | P8680172_100139976 | G150 | P8680168_100140100 | G150 |
| ARIZONA CALIZA | P8680001_100121357 | G130 | P8680000_100121359 | G150 | P8680142_100122871 | G150 |
| ARIZONA CALIZA ANTISLIP | P8680145_100125188 | G130 | P8680173_100139977 | G150 | P8680169_1001400101 | G150 |

HUELLA TÉCNICA 31,6x44,3 cm _G125 / HUELLA TÉCNICA ESQ. DER. IZQ 31,6x44,3 cm _ G138

| 31,6x79,2 cm | HUELLA TÉCNICA | | ESQUINA DERECHA | | ESQUINA IZQUIERDA | |
|--------------|--------------------|------|--------------------|------|--------------------|------|
| ASPEN PULIDO | P9210619_100222068 | G171 | P9210574_100222119 | G185 | P9210573_100222104 | G185 |

| 31,6x59,6 cm | HUELLA TÉCNICA | | ESQUINA DERECHA | | ESQUINA IZQUIERDA | |
|--------------|--------------------|------|--------------------|------|--------------------|------|
| ASTON ACERO | P9210058_100122095 | G130 | P9210125_100122955 | G150 | P9210127_100122989 | G150 |

| 31,6x59,6 cm | HUELLA TÉCNICA | | ESQUINA DERECHA | | ESQUINA IZQUIERDA | |
|--------------|--------------------|------|--------------------|------|--------------------|------|
| BARI BLANCO | P9210302_100169575 | G130 | P9210412_100193835 | G150 | P9210406_100193845 | G150 |

| 31,6x59,6 cm | HUELLA TÉCNICA | | ESQUINA DERECHA | | ESQUINA IZQUIERDA | |
|------------------|--------------------|------|--------------------|------|--------------------|------|
| BLUESTONE SILVER | P9210332_100180342 | G130 | P9210336_100180332 | G150 | P9210340_100180358 | G150 |
| BLUESTONE ACERO | P9210335_100180330 | G130 | P9210334_100180350 | G150 | P9210341_100180333 | G150 |
| BLUESTONE TOPO | P9210342_100180310 | G130 | P9210344_100180304 | G150 | P9210346_100180311 | G150 |
| BLUESTONE BONE | P9210333_100180331 | G130 | P9210338_100180360 | G150 | P9210331_100180344 | G150 |

HUELLA TÉCNICA 31,6x80 cm _G153 / HUELLA TÉCNICA ESQ. DER. IZQ 31,6x80 cm _ G181

| 31,6x65,9 cm | HUELLA TÉCNICA | | ESQUINA DERECHA | | ESQUINA IZQUIERDA | |
|-------------------------|--------------------|------|--------------------|------|--------------------|------|
| BOSTON STONE | P8680245_100181492 | G130 | P8680232_100181466 | G150 | P8680239_100181480 | G150 |
| BOSTON STONE ANTISLIP | P8680246_100181504 | G130 | P8680233_100181472 | G150 | P8680240_100181473 | G150 |
| BOSTON TOPO | P8680247_100181510 | G130 | P8680234_100181467 | G150 | P8680242_100181474 | G150 |
| BOSTON TOPO ANTISLIP | P8680248_100181485 | G130 | P8680235_100181449 | G150 | P8680243_100181481 | G150 |
| BOSTON GRAFITO | P8680241_100181491 | G130 | P8680250_100181489 | G150 | P8680237_100181468 | G150 |
| BOSTON GRAFITO ANTISLIP | P8680244_100181503 | G130 | P8680231_100181471 | G150 | P8680238_100181469 | G150 |
| BOSTON BONE | P8680230_100181470 | G130 | P8680249_100181487 | G150 | P8680236_100181439 | G150 |

HUELLA TÉCNICA 31,6x59,6 cm _G130 / HUELLA TÉCNICA ESQ. DER. IZQ 31,6x59,6 cm _ G150

HUELLA TÉCNICA 31,6x80 cm _G153 / HUELLA TÉCNICA ESQ. DER. IZQ 31,6x80 cm _ G181

| 31,6x80 cm | HUELLA TÉCNICA | | ESQUINA DERECHA | | ESQUINA IZQUIERDA | |
|--------------------------|--------------------|------|--------------------|------|--------------------|------|
| BOTTEGA GRAFITO | P9210566_100222074 | G153 | P9210556_100221775 | G181 | P9210560_100222001 | G181 |
| BOTTEGA GRAFITO ANTISLIP | P9210549_100221771 | G153 | P9210554_100221917 | G181 | P9210562_100222022 | G181 |
| BOTTEGA ACERO | P9210535_100217910 | G153 | P9210532_100217924 | G181 | P9210536_100217927 | G181 |
| BOTTEGA ACERO ANTISLIP | P9210557_100221965 | G153 | P9210551_100221942 | G181 | P9210558_100221968 | G181 |
| BOTTEGA CALIZA | P9210564_100221998 | G153 | P9210552_100221938 | G181 | P9210559_100221990 | G181 |
| BOTTEGA CALIZA ANTISLIP | P9210565_100222043 | G153 | P9210553_100221774 | G181 | P9210561_100222000 | G181 |

[HUELLA TÉCNICA] · [TECHNICAL TREAD TILE]

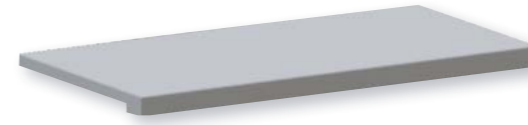

| 31,6x80 cm | HUELLA TÉCNICA | | ESQUINA DERECHA | | ESQUINA IZQUIERDA | |
|-----------------------|--------------------|------|--------------------|------|--------------------|------|
| BOTTEGA TOPO | P9210534_100217871 | G153 | P9210533_100217874 | G181 | P9210531_100217920 | G181 |
| BOTTEGA TOPO ANTISLIP | P9210550_100221922 | G153 | P9210555_100221971 | G181 | P9210563_100222014 | G181 |

| 31,6x59,6 cm | HUELLA TÉCNICA | | ESQUINA DERECHA | | ESQUINA IZQUIERDA | |
|--------------------------|--------------------|------|--------------------|------|--------------------|------|
| BOTTEGA GRAFITO | P9210577_100221729 | G130 | P9210597_100221924 | G150 | P9210581_100221966 | G150 |
| BOTTEGA GRAFITO ANTISLIP | P9210614_100221940 | G130 | P9210587_100221776 | G150 | P9210611_100222020 | G150 |
| BOTTEGA ACERO | P9210577_100221729 | G130 | P9210597_100221924 | G150 | P9210581_100221966 | G150 |
| BOTTEGA ACERO ANTISLIP | P9210589_100221916 | G130 | P9210588_100221925 | G150 | P9210575_100221967 | G150 |
| BOTTEGA CALIZA | P9210582_100221992 | G130 | P9210579_100221772 | G150 | P9210580_100221948 | G150 |
| BOTTEGA CALIZA ANTISLIP | P9210595_100222028 | G130 | P9210613_100221944 | G150 | P9210590_100221949 | G150 |
| BOTTEGA TOPO | P9210592_100221912 | G130 | P9210586_100221778 | G150 | P9210605_100222021 | G150 |
| BOTTEGA TOPO ANTISLIP | P9210578_100221913 | G153 | P9210612_100221970 | G150 | P9210624_100222011 | G150 |

HUELLA TÉCNICA 31,6x120 cm _G180 / HUELLA TÉCNICA ESQ. DER. IZQ 31,6x120 cm _ G187

| 31,6x59,6 cm | HUELLA TÉCNICA | | ESQUINA DERECHA | | ESQUINA IZQUIERDA | |
|-----------------|--------------------|------|--------------------|------|--------------------|------|
| CALACATA SILVER | P9210292_100162791 | G130 | P9210421_100193891 | G150 | P9210407_100193816 | G150 |
| CALACATA GOLD | P9210296_100166099 | G130 | P9210420_100193862 | G150 | P9210411_100193846 | G150 |

| 31,6x79,2 cm | HUELLA TÉCNICA | | ESQUINA DERECHA | | ESQUINA IZQUIERDA | |
|----------------------|--------------------|------|--------------------|------|--------------------|------|
| CALACATA GOLD PULIDO | P9210621_100222105 | G171 | P9210604_100222123 | G185 | P9210601_100222069 | G185 |

| 31,6x59,6 cm | HUELLA TÉCNICA | | ESQUINA DERECHA | | ESQUINA IZQUIERDA | |
|----------------|--------------------|------|--------------------|------|--------------------|------|
| CARRARA BLANCO | P9210278_100156983 | G130 | P9210422_100193884 | G150 | P9210409_100193834 | G150 |

HUELLA TÉCNICA 31,6x120 cm _G180 / HUELLA TÉCNICA ESQ. DER. IZQ 31,6x120 cm _ G187

| 31,6x59,6 cm | HUELLA TÉCNICA | | ESQUINA DERECHA | | ESQUINA IZQUIERDA | |
|----------------|--------------------|------|--------------------|------|--------------------|------|
| CARRARA BRILLO | P9210291_100162743 | G130 | P9210363_100190183 | G150 | P9210364_100190152 | G150 |

| 31,6x79,2 cm | HUELLA TÉCNICA | | ESQUINA DERECHA | | ESQUINA IZQUIERDA | |
|-----------------------|--------------------|------|--------------------|------|--------------------|------|
| CARRARA BLANCO PULIDO | P9210625_100222136 | G171 | P9210616_100222136 | G185 | P9210571_100222114 | G185 |

| 31,6x59,6 cm | HUELLA TÉCNICA | | ESQUINA DERECHA | | ESQUINA IZQUIERDA | |
|--------------|--------------------|------|--------------------|------|--------------------|------|
| CEILÁN | P9210043_100122112 | G130 | P9210081_100122960 | G150 | P9210083_100122994 | G150 |

HUELLA TÉCNICA 31,6x80 cm _G153 / HUELLA TÉCNICA ESQ. DER. IZQ 31,6x80 cm _ G181

| 31,6x65,9 cm | HUELLA TÉCNICA | | ESQUINA DERECHA | | ESQUINA IZQUIERDA | |
|----------------------|--------------------|------|--------------------|------|--------------------|------|
| CHINA ACERO | P8680147_100134319 | G130 | P8680157_100136738 | G150 | P8680152_100136744 | G150 |
| CHINA ACERO ANTISLIP | P8680160_100136733 | G130 | P8680161_100136739 | G150 | P8680154_100136745 | G150 |

| 31,6x59,6 cm | HUELLA TÉCNICA | | ESQUINA DERECHA | | ESQUINA IZQUIERDA | |
|---------------|--------------------|------|--------------------|------|--------------------|------|
| DAKOTA SILVER | P9210455_100203873 | G130 | P9210462_100203865 | G150 | P9210460_100203859 | G150 |
| DAKOTA BONE | P9210456_100203866 | G130 | P9210457_100203837 | G150 | P9210458_100203858 | G150 |

| 31,6x59,6 cm | HUELLA TÉCNICA | | ESQUINA DERECHA | | ESQUINA IZQUIERDA | |
|-------------------|--------------------|------|--------------------|------|--------------------|------|
| DETROIT ANTRACITA | P9210316_100173530 | G133 | P9210318_100173523 | G152 | P9210313_100173524 | G152 |

| 31,6x59,6 cm | HUELLA TÉCNICA | | ESQUINA DERECHA | | ESQUINA IZQUIERDA | |
|-----------------------|--------------------|------|--------------------|------|--------------------|------|
| DOVER ACERO | P9210263_100156674 | G130 | P9210255_100156670 | G150 | P9210264_100156678 | G150 |
| DOVER ACERO ANTISLIP | P9210268_100156798 | G130 | P9210273_100156795 | G150 | P9210276_100156821 | G150 |
| DOVER CALIZA | P9210259_100156676 | G130 | P9210258_100156672 | G150 | P9210266_100156637 | G150 |
| DOVER CALIZA ANTISLIP | P9210401_100193410 | G130 | P9210400_100193400 | G150 | P9210402_100193420 | G150 |
| DOVER ARENA | P9210261_100156675 | G130 | P9210257_100156671 | G150 | P9210260_100156679 | G150 |
| DOVER ARENA ANTISLIP | P9210270_100156799 | G130 | P9210271_100156796 | G150 | P9210274_100156822 | G150 |

[HUELLA TÉCNICA] · [TECHNICAL TREAD TILE]

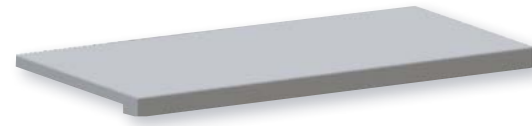

| 31,6x59,6 cm | HUELLA TÉCNICA | ESQUINA DERECHA | ESQUINA IZQUIERDA |
|---|--------------------|-----------------|--------------------|
| DOVER TOPO | P9210262_100156677 | G130 | P9210256_100156673 |
| DOVER TOPO ANTISLIP | P9210269_100156820 | G130 | P9210275_100156797 |
| HUELLA TÉCNICA 31,6x80 cm _G153 / HUELLA TÉCNICA ESQ. DER_IZQ 31,6x80 cm _ G181 | | | |
| HUELLA TÉCNICA 31,6x44,3 cm _G125 / HUELLA TÉCNICA ESQ. DER_IZQ 31,6x44,3 cm _ G138 | | | |
| 31,6x59,6 cm | HUELLA TÉCNICA | ESQUINA DERECHA | ESQUINA IZQUIERDA |
| EGEO BLANCO | P9210286_100161820 | G130 | P9210287_100161801 |
| HUELLA TÉCNICA 31,6x80 cm _G153 / HUELLA TÉCNICA ESQ. DER_IZQ 31,6x80 cm _ G181 | | | |
| 31,6x59,6 cm | HUELLA TÉCNICA | ESQUINA DERECHA | ESQUINA IZQUIERDA |
| EXTREME WHITE | P9210060_100122103 | G130 | P9210088_100122966 |
| HUELLA TÉCNICA 31,6x120 cm _G180 / HUELLA TÉCNICA ESQ. DER_IZQ 31,6x120 cm _ G187 | | | |
| 31,6x65,9 cm | HUELLA TÉCNICA | ESQUINA DERECHA | ESQUINA IZQUIERDA |
| GLASGOW SILVER | P8680034_100122106 | G133 | P8680073_100122835 |
| 31,6x59,6 cm | HUELLA TÉCNICA | ESQUINA DERECHA | ESQUINA IZQUIERDA |
| HARLEM CALIZA | P9210223_100148482 | G130 | P9210228_100148452 |
| HARLEM SILVER | P9210225_100148483 | G130 | P9210216_100148453 |
| HARLEM ACERO | P9210221_100148481 | G130 | P9210231_100148451 |
| 31,6x59,6 cm | HUELLA TÉCNICA | ESQUINA DERECHA | ESQUINA IZQUIERDA |
| MARMI BLANCO | P9210303_100169714 | G130 | P9210424_100193892 |
| 31,6x59,6 cm | HUELLA TÉCNICA | ESQUINA DERECHA | ESQUINA IZQUIERDA |
| MÁRMOL NILO | P9210418_100193861 | G130 | P9210423_100193893 |
| HUELLA TÉCNICA 31,6x44,6 cm _G125 / HUELLA TÉCNICA ESQ. DER_IZQ 31,6x44,6 cm _ G138 | | | |
| 31,6x58,6 cm | HUELLA TÉCNICA | ESQUINA DERECHA | ESQUINA IZQUIERDA |
| MILANO TOPO PULIDO | P9210629_100222107 | G140 | P9210585_100222147 |
| MILANO GRAFITO PULIDO | P9210583_100222116 | G140 | P9210617_100222137 |
| 31,6x44,3 cm | HUELLA TÉCNICA | ESQUINA DERECHA | ESQUINA IZQUIERDA |
| MICROCEMENTO BLANCO | P9210054_100122113 | G130 | P9210112_100122977 |
| HUELLA TÉCNICA 31,6x44,3 cm _G125 / HUELLA TÉCNICA ESQ. DER_IZQ 31,6x44,3 cm _ G138 | | | |
| 31,6x58,6 cm | HUELLA TÉCNICA | ESQUINA DERECHA | ESQUINA IZQUIERDA |
| OLIMPO MARFIL PULIDO | P9210620_100222117 | G140 | P9210631_100222097 |
| 31,6x59,6 cm | HUELLA TÉCNICA | ESQUINA DERECHA | ESQUINA IZQUIERDA |
| PARK SILVER | P9210224_100148480 | G130 | P9210229_100148407 |
| PARK ACERO | P9210222_100148458 | G130 | P9210230_100148405 |
| PARK BLACK | P9210226_100148459 | G130 | P9210227_100148406 |
| HUELLA TÉCNICA 31,6x44,3 cm _G125 / HUELLA TÉCNICA ESQ. DER_IZQ 31,6x44,3 cm _ G138 | | | |
| 31,6x59,6 cm | HUELLA TÉCNICA | ESQUINA DERECHA | ESQUINA IZQUIERDA |
| PERSIA | P9210434_100193853 | G130 | P9210440_100193949 |
| 31,6x80 cm | HUELLA TÉCNICA | ESQUINA DERECHA | ESQUINA IZQUIERDA |
| PIETRA BLUE SILVER | P9210454_100203881 | G153 | P9210472_100203926 |
| PIETRA BLUE STONE | P9210459_100203838 | G153 | P9210471_100203941 |
| 31,6x65,9 cm | HUELLA TÉCNICA | ESQUINA DERECHA | ESQUINA IZQUIERDA |
| PIETRA BLUE SILVER ANTISLIP | P8680278_100203862 | G130 | P8680271_100203835 |
| PIETRA BLUE STONE ANTISLIP | P8680277_100203852 | G130 | P8680272_100203860 |

[HUELLA TÉCNICA] · [TECHNICAL TREAD TILE]

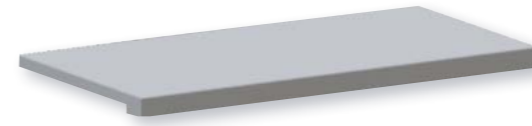

| 31,6x65,9 cm | HUELLA TÉCNICA | ESQUINA DERECHA | ESQUINA IZQUIERDA |
|---|--------------------|-----------------|--------------------|
| ROCK STONE | P9210607_100221996 | G153 | P9210576_100221957 |
| ROCK GRAFITO | P9210591_100222024 | G153 | P9210584_100221973 |
| 31,6x59,6 cm | HUELLA TÉCNICA | ESQUINA DERECHA | ESQUINA IZQUIERDA |
| RODANO ACERO | P9210134_100123907 | G130 | P9210199_100140956 |
| RODANO ACERO ANTISLIP | P9210234_100148524 | G130 | P9210232_100148522 |
| RODANO SILVER | P9210180_100138071 | G130 | P9210179_100138029 |
| RODANO SILVER ANTISLIP | P9210242_100149822 | G130 | P9210238_100149618 |
| RODANO TAUPE | P9210186_100140947 | G130 | P9210200_100140958 |
| RODANO TAUPE ANTISLIP | P9210241_100149823 | G130 | P9210240_100149619 |
| RODANO CALIZA | P9210142_100130107 | G130 | P9210202_100140957 |
| HUELLA TÉCNICA 31,6x80 cm _G153 / HUELLA TÉCNICA ESQ. DER_IZQ 31,6x80 cm _ G181 | | | |
| HUELLA TÉCNICA 31,6x44,3 cm _G125 / HUELLA TÉCNICA ESQ. DER_IZQ 31,6x44,3 cm _ G138 | | | |
| 31,6x59,6 cm | HUELLA TÉCNICA | ESQUINA DERECHA | ESQUINA IZQUIERDA |
| SAFARI ARENA | P9210311_100173541 | G130 | P9210312_100173517 |
| SAFARI CALIZA | P9210317_100173561 | G130 | P9210319_100173508 |
| 31,6x65,9 cm | HUELLA TÉCNICA | ESQUINA DERECHA | ESQUINA IZQUIERDA |
| SAMOA ANTRACITA | P8680192_100148419 | G130 | P8680201_100148425 |
| SAMOA ANTRACITA ANTISLIP | P8680195_100148421 | G130 | P8680194_100148408 |
| 31,6x58,6 cm | HUELLA TÉCNICA | ESQUINA DERECHA | ESQUINA IZQUIERDA |
| SENA ACERO PILIDO | P9210568_100222143 | G140 | P9210603_100222102 |
| SENA CALIZA PILIDO | P9210567_100222132 | G140 | P9210569_100222092 |
| 31,6x80 cm | HUELLA TÉCNICA | ESQUINA DERECHA | ESQUINA IZQUIERDA |
| SOHO BONE | P9210394_100191388 | G153 | P9210389_100191349 |
| SOHO BONE ANTISLIP | P9210450_100203864 | G153 | P9210453_100203857 |
| SOHO ACERO | P9210381_100191372 | G153 | P9210372_100191316 |
| SOHO ACERO ANTISLIP | P9210450_100203864 | G153 | P9210474_100203953 |
| SOHO SILVER | P9210395_100191400 | G153 | P9210388_100191338 |
| SOHO SILVER ANTISLIP | P9210470_100203914 | G153 | P9210475_100203955 |
| SOHO TAUPE | P9210366_100191378 | G153 | P9210383_100191329 |
| SOHO TAUPE ANTISLIP | P9210452_100203872 | G153 | P9210476_100203936 |
| HUELLA TÉCNICA 31,6x59,6 cm _G130 / HUELLA TÉCNICA ESQ. DER_IZQ 31,6x59,6 cm _ G150 | | | |
| 31,6x79,2 cm | HUELLA TÉCNICA | ESQUINA DERECHA | ESQUINA IZQUIERDA |
| THASSOS PULIDO | P9210628_100222122 | G171 | P9210623_100222094 |
| 31,6x58,6 cm | HUELLA TÉCNICA | ESQUINA DERECHA | ESQUINA IZQUIERDA |
| THASSOS PULIDO | P9210610_100222096 | G140 | P9210609_100222093 |
| 31,6x59,6 cm | HUELLA TÉCNICA | ESQUINA DERECHA | ESQUINA IZQUIERDA |
| TOSCANA CALIZA | P9210414_100193826 | G130 | P9210390_100191370 |
| TOSCANA BONE | P9210419_100193839 | G130 | P9210392_100191339 |
| TOSCANA STONE | P9210415_100193850 | G130 | P9210391_100191363 |
| 31,6x58,6 cm | HUELLA TÉCNICA | ESQUINA DERECHA | ESQUINA IZQUIERDA |
| TRAVERTINO MEDICI | P9210430_100193860 | G130 | P9210441_100193824 |

[HUELLA TÉCNICA] · [TECHNICAL TREAD TILE]

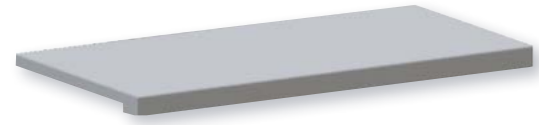

| 31,6x59,6 cm | HUELLA TÉCNICA | | ESQUINA DERECHA | | ESQUINA IZQUIERDA | |
|----------------|--------------------|------|--------------------|------|--------------------|------|
| VENEZIA MARFIL | P9210429_100193872 | G130 | P9210426_100193815 | G150 | P9210433_100193818 | G150 |
| VENEZIA TOPO | P9210431_100193854 | G130 | P9210436_100193825 | G150 | P9210428_100193828 | G150 |
| VENEZIA PULPIS | P9210427_100193874 | G130 | P9210438_100193843 | G150 | P9210443_100193836 | G150 |

[GRUPOS DE PRECIOS PARA FACHADAS] · [FACADE PRICE GROUP]

| MATERIAL FACHADA | GRUPO VENTA |
|----------------------------|-------------|
| 43,5 x 65,9 rn4 | G-415 |
| 43,5 x 65,9 mll | G-435 |
| 43,5 x 65,9 mll+rn4 | G-446 |
| 59,6 x 59,6 rn4 | G-420 |
| 59,6 x 59,6 mll | G-440 |
| 59,6 x 59,6 mll+rn4 | G-455 |
| 59,6 x 120 rn4 | G-462 |
| 59,6 x 120 rn6 | G-467 |
| 59,6 x 120 mll / 80x80 mll | G-479 |
| 59,6 x 120 mll+rn4 ver | G-484 |
| 59,6 x 120 mll+rn6 hor | G-488 |

| MATERIAL FACHADA | GRUPO VENTA |
|---------------------------------|-------------|
| 45 x 90 rn4 | G-432 |
| 45 x 90 mll | G-458 |
| 45 x 90 mll+rn4 | G-473 |
| 19,3 x 120 rn4 / 19,3 x 120 mll | G-483 |
| 19,3 x 120 rn6 | G-490 |
| 19,3 x 120 mll+rn6 | G-494 |



RIBA



WWW.PORCELANOSA.COM



PORCELANOSA S.A.

Carretera Nacional 340, km 56,2 · 12540 Villarreal, Castellón, España

Teléfono_ +34 964 507 100

Fax Nacional_ 964 507 106

Fax internacional_ +34 964 507 121

Apartado de correos 131.

2018 - CATÁLOGO P2 - V1 - 01/18

PORCELANOSA se reserva el derecho de modificar y/o suprimir ciertos modelos expuestos en este catálogo sin previo aviso. Los colores de las piezas pueden presentar ligeras diferencias respecto a los originales. Los ambientes que se muestran en este catálogo son sugerencias decorativas de carácter publicitario debiéndose utilizar en la instalación real las instrucciones de colocación editadas por PORCELANOSA.

© 2018 PORCELANOSA S.A.

El contenido de este catálogo está protegido por la Ley de Propiedad Intelectual, Real Decreto Legislativo 1/1996. Cualquier reproducción del mismo, en parte o en su totalidad, sin autorización expresa de PORCELANOSA puede ser sancionada conforme el Código Penal.

2018 - CATALOGUE P2 - V1 - 01/18

PORCELANOSA reserves the right to amend and/or eliminate certain models featured shown in this catalogue without prior warning. The colours of the tiles may differ slightly from the originals. The displays shown in this catalogue are design proposals for advertising purposes. When the material is used in real situations, the installation instructions published by PORCELANOSA should be followed.

© 2018 PORCELANOSA S.A.

The contents of this catalogue are protected by virtue of the Spanish Intellectual Property Act, Royal Legislative Decree 1/1996. The partial or total reproduction of this catalogue, without the express authorisation of PORCELANOSA is punishable under the Spanish Criminal Code.

